



# **DATAPESCAS**

**JANEIRO a SETEMBRO  
2010**

**Nº 86**

A presente edição do DATAPESCAS, procede à divulgação dos elementos estatísticos disponíveis, relativos aos meses de **Janeiro a Setembro de 2010**, comparando-os com os registados nos períodos homólogos dos anos de 2008 e 2009.

Os dados apresentados respeitam ao índice de preços no consumidor, às estimativas dos volumes e preços médios do pescado fresco/refrigerado desembarcado no Continente e nas Regiões Autónomas, à balança comercial dos produtos da pesca e à frota de pesca nacional.

As quantidades de pescado apresentadas como estimativa de desembarques, no Continente, são expressas em peso à saída de água e incluem as retiradas e rejeições.

No caso das Regiões Autónomas, as estimativas de desembarques referem-se às quantidades de pescado transaccionado em lota.

Os preços médios apresentados nos quadros referentes às estimativas de desembarques traduzem o preço efectivo da primeira venda em lota.

Nos quadros 6 a 9 indicam-se as espécies que registaram maiores quantidades desembarcadas no período em análise.

Nos quadros 12 e 13 inclui-se a informação relativa ao comércio externo dos produtos da pesca, referente ao período de Janeiro Setembro.

No quadro 14 disponibiliza-se, ainda que com carácter provisório, informação relativa situação da frota de pesca nacional, em 30 de Setembro de 2010.



# 1. ÍNDICE DE PREÇOS NO CONSUMIDOR

Base (100) : preços médios de 2008

Janeiro a Setembro

| GRUPOS/SUBGRUPOS<br>(NACIONAL)      | 2009        | 2010         | VARIÇÃO (%) |
|-------------------------------------|-------------|--------------|-------------|
|                                     |             |              | (10-09)     |
| <b>TOTAL (excepto habitação)</b>    | <b>99.0</b> | <b>100.1</b> | <b>1.1</b>  |
| ALIMENTAÇÃO                         | 97.1        | 95.8         | -1.3        |
| PEIXES, CRUSTÁCEOS E MOLUSCOS       | 92.3        | 88.8         | -3.8        |
| PEIXE FRESCO/REFRIGERADO/CONGELADOS | 97.0        | 96.5         | -0.5        |
| PEIXE SECO OU EM SALMOURA           | 79.8        | 69.1         | -13.3       |
| CRUSTÁCEOS E MOLUSCOS               | 98.6        | 97.2         | -1.4        |
| PEIXE EM CONSERVA                   | 100.2       | 99.4         | -0.8        |

FONTE: Instituto Nacional de Estatística

## ÍNDICE DE PREÇOS NO CONSUMIDOR

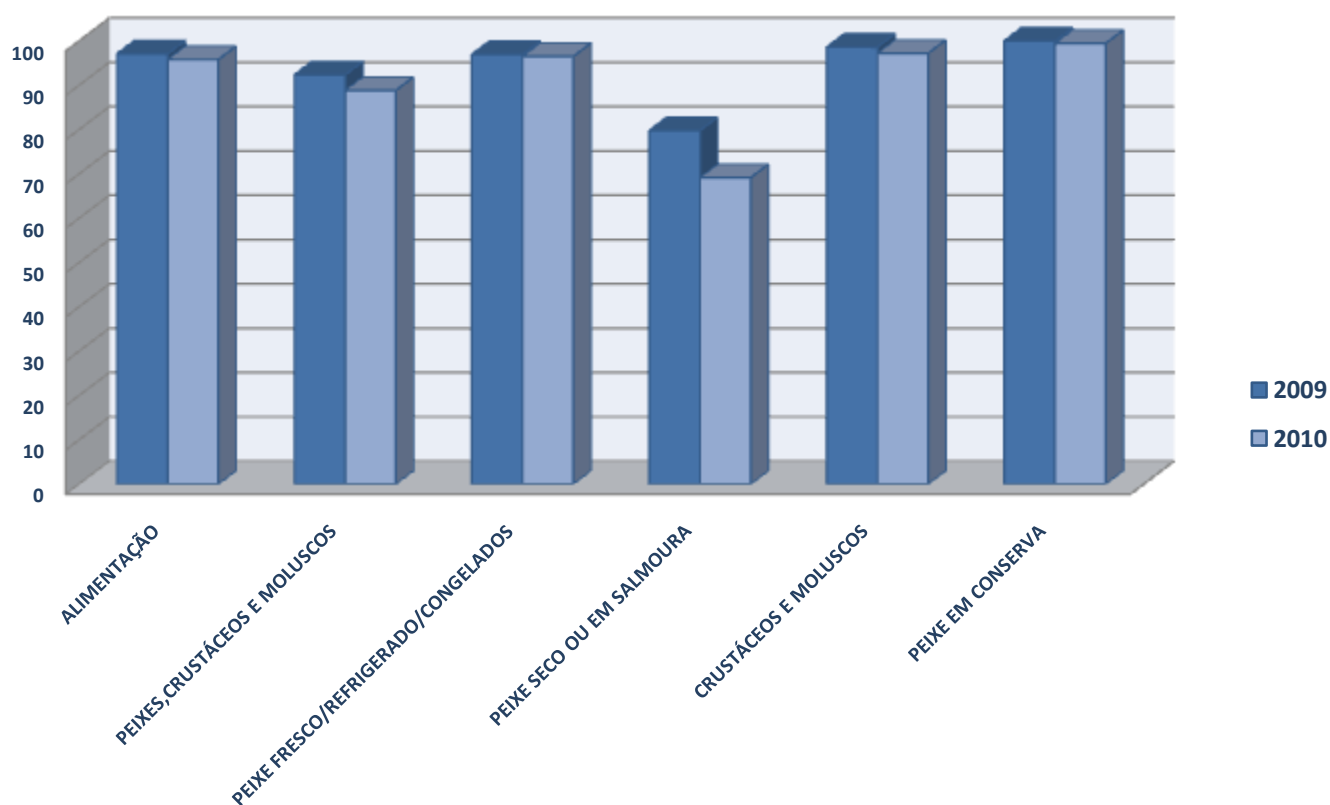

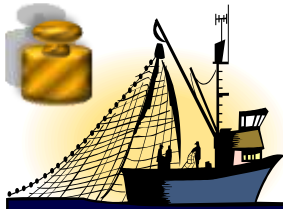

## 2. ESTIMATIVA DE DESEMBARQUES

Totais por Pesqueiro/Segmento

Janeiro a Setembro

Unidade: Tonelada

| PESQUEIROS      | 2008      | 2009      | 2010      | VARIAÇÃO (%) |         |
|-----------------|-----------|-----------|-----------|--------------|---------|
|                 |           |           |           | (09-08)      | (10-09) |
| ÁGUAS NACIONAIS | 133 107.0 | 114 445.1 | 128 463.5 | -14.0        | 12.2    |
| CONTINENTE      | 117 529.2 | 101 005.4 | 109 147.8 | -14.1        | 8.1     |
| Arrasto         | 14 415.8  | 12 825.4  | 11 320.3  | -11.0        | -11.7   |
| Cerco           | 57 456.4  | 45 230.1  | 51 699.7  | -21.3        | 14.3    |
| Polivalente     | 45 657.0  | 42 949.9  | 46 127.8  | -5.9         | 7.4     |
| R.A.AÇORES      | 9 961.4   | 8 112.8   | 15 588.3  | -18.6        | 92.1    |
| R.A.MADEIRA     | 5 616.5   | 5 326.9   | 3 727.3   | -5.2         | -30.0   |
| ESPAÑA          | 207.3     | 229.8     | 194.9     | 10.9         | -15.2   |
| NORTE ÁFRICA    | 510.9     | 132.8     | 9.3       | -74.0        | -93.0   |
| TOTAL           | 133 825.2 | 114 807.7 | 128 667.7 | -14.2        | 12.1    |

FONTE: Direcção-Geral das Pescas e Aquicultura



## 3. ESTIMATIVA DE DESEMBARQUES

Preços médios por Pesqueiro/Segmento

Janeiro a Setembro

Unidade: Euro/Kg

| PESQUEIROS      | 2008 | 2009 | 2010 | VARIAÇÃO (%) |         |
|-----------------|------|------|------|--------------|---------|
|                 |      |      |      | (09-08)      | (10-09) |
| ÁGUAS NACIONAIS | 1.72 | 1.75 | 1.61 | 1.74         | -8.00   |
| CONTINENTE      | 1.57 | 1.58 | 1.51 | 0.64         | -4.43   |
| Arrasto         | 2.24 | 2.23 | 2.50 | -0.45        | 12.11   |
| Cerco           | 0.60 | 0.72 | 0.60 | 20.00        | -16.67  |
| Polivalente     | 2.74 | 2.39 | 2.38 | -12.77       | -0.42   |
| R. A. AÇORES    | 2.94 | 3.16 | 2.07 | 7.48         | -34.49  |
| R.A.MADEIRA     | 2.47 | 2.26 | 2.43 | -8.50        | 7.52    |
| ESPAÑA          | 5.54 | 4.36 | 4.25 | -21.30       | -2.52   |
| NORTE ÁFRICA    | 2.34 | 2.58 | 5.22 | 10.26        | 102.33  |
| TOTAL           | 1.73 | 1.75 | 1.62 | 1.16         | -7.43   |

FONTE: Direcção-Geral das Pescas e Aquicultura



## 4. ESTIMATIVA DE DESEMBARQUES

Total por Lota (Continente)

Janeiro a Setembro

Unidade: Tonelada

| DELEGAÇÕES           | 2008             | 2009             | 2010             | VARIACÃO (%) |            |
|----------------------|------------------|------------------|------------------|--------------|------------|
|                      |                  |                  |                  | (09-08)      | (10-09)    |
| 010 VIANA DO CASTELO | 1 220.8          | 1 208.7          | 1 734.1          | -1.0         | 43.5       |
| 020 PÓVOA DE VARZIM  | 2 099.5          | 1 739.9          | 1 652.9          | -17.1        | -5.0       |
| 030 MATOSINHOS       | 27 384.6         | 21 503.2         | 25 419.5         | -21.5        | 18.2       |
| 040 AVEIRO           | 9 150.0          | 8 692.1          | 8 808.3          | -5.0         | 1.3        |
| 050 FIGUEIRA DA FOZ  | 10 478.0         | 8 631.4          | 11 170.1         | -17.6        | 29.4       |
| 060 NAZARÉ           | 3 516.6          | 3 254.9          | 2 983.7          | -7.4         | -8.3       |
| 070 PENICHE          | 12 255.3         | 11 830.9         | 12 127.4         | -3.5         | 2.5        |
| 090 CASCAIS a)       | 402.3            | 383.7            | 424.8            | -4.6         | 10.7       |
| 100 SESIMBRA         | 14 558.0         | 12 437.5         | 12 181.8         | -14.6        | -2.1       |
| 110 SETÚBAL          | 3 727.4          | 2 762.9          | 3 575.0          | -25.9        | 29.4       |
| 120 SINES            | 9 606.0          | 8 558.0          | 8 108.8          | -10.9        | -5.2       |
| 130 LAGOS            | 2 394.7          | 2 157.7          | 2 114.2          | -9.9         | -2.0       |
| 140 PORTIMÃO         | 6 453.4          | 5 291.6          | 5 108.9          | -18.0        | -3.5       |
| 150 OLHÃO            | 12 000.0         | 10 212.3         | 11 633.5         | -14.9        | 13.9       |
| 160 TAVIRA           | 1 614.4          | 774.3            | 941.7            | -52.0        | 21.6       |
| 170 V.R.S.ANTÓNIO    | 1 386.5          | 1 929.0          | 1 367.4          | 39.1         | -29.1      |
| <b>TOTAL</b>         | <b>118 247.4</b> | <b>101 368.0</b> | <b>109 352.0</b> | <b>-14.3</b> | <b>7.9</b> |

a) A Delegação de Cascais inclui a Delegação da Ericeira

FONTE: Direcção-Geral das Pescas e Aquicultura

## ESTIMATIVA DE DESEMBARQUES

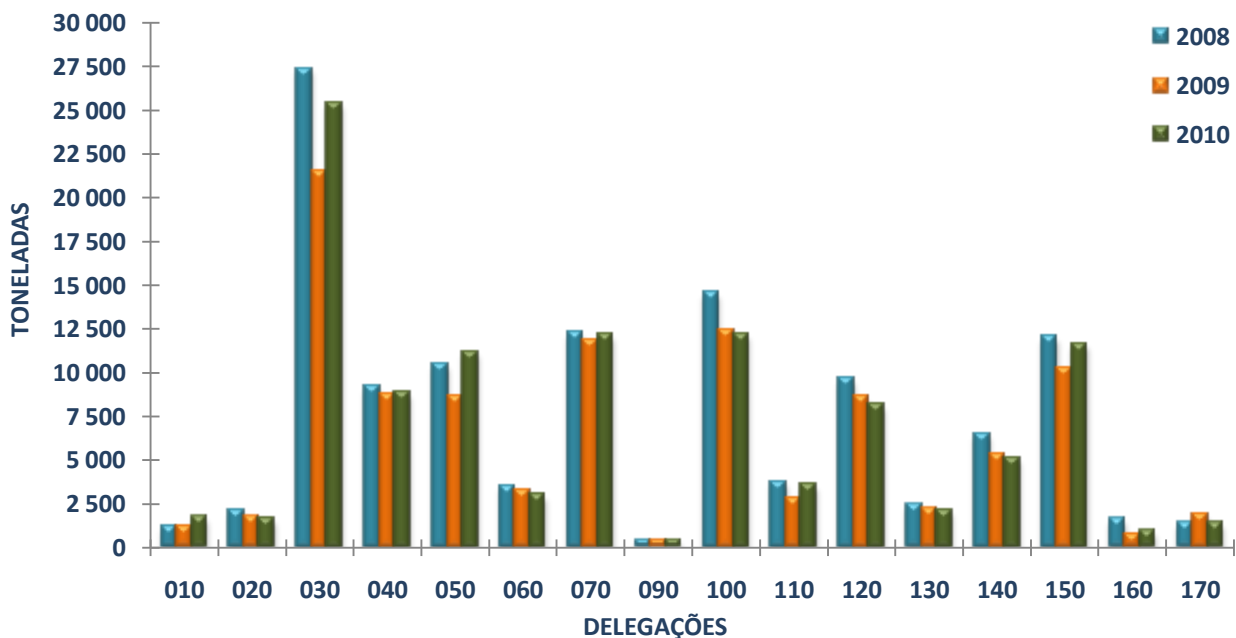



## 5. ESTIMATIVA DE DESEMBARQUES

Total por Lota (Continente)

Janeiro a Setembro

Unidade: Euro/Kg

| DELEGAÇÕES           | 2008        | 2009        | 2010        | VARIAÇÃO (%) |              |
|----------------------|-------------|-------------|-------------|--------------|--------------|
|                      |             |             |             | (09-08)      | (10-09)      |
| 010 VIANA DO CASTELO | 3.10        | 2.62        | 2.48        | -15.48       | -5.34        |
| 020 PÓVOA DE VARZIM  | 1.70        | 1.66        | 1.77        | -2.35        | 6.63         |
| 030 MATOSINHOS       | 0.87        | 0.91        | 0.91        | 4.60         | 0.00         |
| 040 AVEIRO           | 1.44        | 1.24        | 1.51        | -13.89       | 21.77        |
| 050 FIGUEIRA DA FOZ  | 1.04        | 1.04        | 0.98        | 0.00         | -5.77        |
| 060 NAZARÉ           | 2.35        | 2.17        | 2.28        | -7.66        | 5.07         |
| 070 PENICHE          | 1.86        | 1.95        | 1.95        | 4.84         | 0.00         |
| 090 CASCAIS a)       | 5.54        | 5.11        | 4.74        | -7.76        | -7.24        |
| 100 SESIMBRA         | 1.76        | 1.86        | 1.77        | 5.68         | -4.84        |
| 110 SETÚBAL          | 1.96        | 2.09        | 1.58        | 6.63         | -24.40       |
| 120 SINES            | 0.92        | 0.96        | 1.00        | 4.35         | 4.17         |
| 130 LAGOS            | 3.84        | 3.75        | 3.34        | -2.34        | -10.93       |
| 140 PORTIMÃO         | 1.48        | 1.43        | 1.30        | -3.38        | -9.09        |
| 150 OLHÃO            | 1.57        | 1.43        | 1.15        | -8.92        | -19.58       |
| 160 TAVIRA           | 4.71        | 4.33        | 4.04        | -8.07        | -6.70        |
| 170 V.R.S.ANTÓNIO    | 9.92        | 7.17        | 9.97        | -27.72       | 39.05        |
| <b>TOTAL</b>         | <b>1.57</b> | <b>1.59</b> | <b>1.51</b> | <b>1.27</b>  | <b>-5.03</b> |

a) A Delegação de Cascais inclui a Delegação da Ericeira

FONTE: Direcção-Geral das Pescas e Aquicultura

## ESTIMATIVA DE DESEMBARQUES

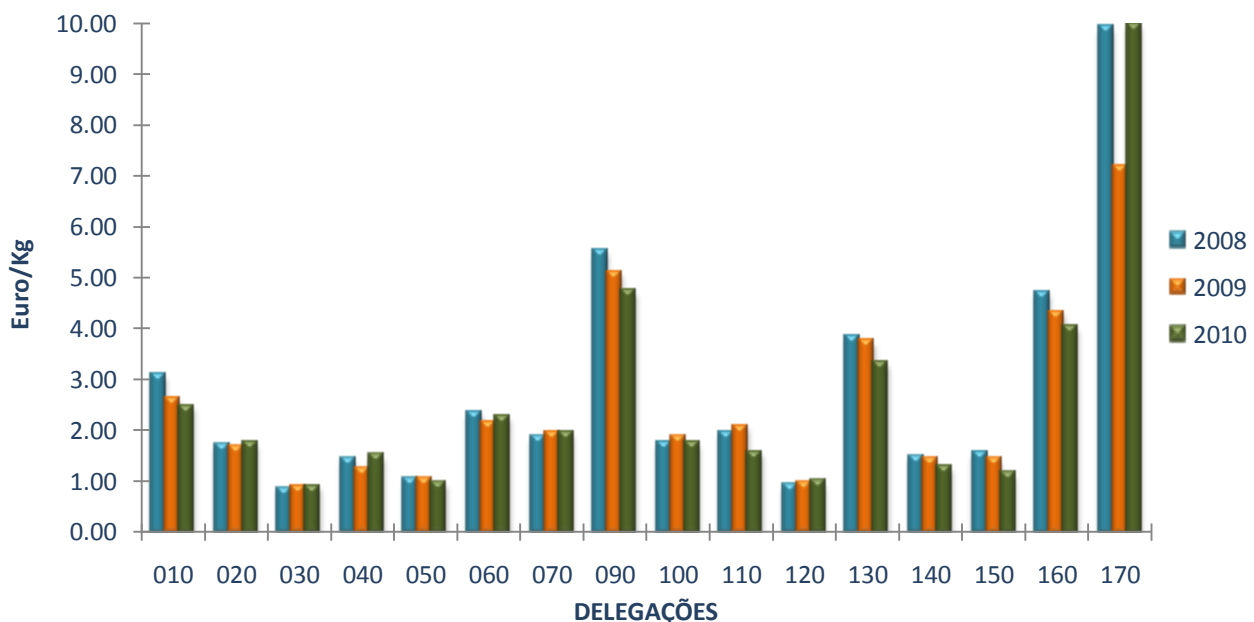



## 6. ESTIMATIVA DE DESEMBARQUES

Principais Espécies (Continente)

Janeiro a Setembro

Unidade: Tonelada

| ESPÉCIES<br>GRUPOS DE ESPECIES | 2008     | 2009     | 2010     | VARIAÇÃO (%) |         |
|--------------------------------|----------|----------|----------|--------------|---------|
|                                |          |          |          | (09-08)      | (10-09) |
| SARDINHA                       | 50 433.4 | 43 842.2 | 45 215.4 | -13.1        | 3.1     |
| CAVALA                         | 17 358.1 | 10 337.7 | 16 291.1 | -40.4        | 57.6    |
| CARAPAU                        | 7 807.9  | 8 831.1  | 8 577.6  | 13.1         | -2.9    |
| POLVOS                         | 11 479.4 | 5 748.6  | 8 108.1  | -49.9        | 41.0    |
| ESPADA PRETO                   | 2 768.2  | 2 597.7  | 2 593.0  | -6.2         | -0.2    |
| SARDA                          | 1 802.8  | 1 290.9  | 2 235.4  | -28.4        | 73.2    |
| FANECA                         | 2 462.2  | 2 656.1  | 2 075.5  | 7.9          | -21.9   |
| ATUNS E SIMILARES              | 740.1    | 756.9    | 1 943.9  | 2.3          | 156.8   |
| PESCADA                        | 1 743.9  | 1 831.9  | 1 877.6  | 5.0          | 2.5     |
| CHOCO                          | 1 314.9  | 1 056.6  | 1 862.2  | -19.6        | 76.2    |
| BERBIGÃO                       | 1 380.1  | 3 167.9  | 1 726.9  | 129.6        | -45.5   |
| CARAPAU NEGRÃO                 | 2 465.3  | 2 675.4  | 1 353.3  | 8.5          | -49.4   |
| RAIAS                          | 1 197.9  | 1 202.6  | 1 201.6  | 0.4          | -0.1    |
| TUBARÕES                       | 1 446.5  | 1 220.4  | 1 093.0  | -15.6        | -10.4   |
| CONGRO                         | 893.6    | 1 155.1  | 1 060.3  | 29.3         | -8.2    |

FONTE: Direcção-Geral das Pescas e Aquicultura



## 7. ESTIMATIVA DE DESEMBARQUES

Principais Espécies (Continente)

Janeiro a Setembro

Unidade: Euro/Kg

| ESPÉCIES<br>GRUPOS DE ESPECIES | 2008 | 2009 | 2010 | VARIAÇÃO (%) |         |
|--------------------------------|------|------|------|--------------|---------|
|                                |      |      |      | (09-08)      | (10-09) |
| SARDINHA                       | 0.69 | 0.78 | 0.70 | 13.04        | -10.26  |
| CAVALA                         | 0.22 | 0.21 | 0.25 | -4.55        | 19.05   |
| CARAPAU                        | 1.58 | 1.56 | 1.44 | -1.27        | -7.69   |
| POLVOS                         | 4.11 | 3.68 | 3.45 | -10.46       | -6.25   |
| ESPADA PRETO                   | 3.02 | 2.65 | 2.78 | -12.25       | 4.91    |
| SARDA                          | 1.00 | 0.78 | 1.01 | -22.00       | 29.49   |
| FANECA                         | 1.59 | 1.26 | 1.53 | -20.75       | 21.43   |
| ATUNS E SIMILARES              | 3.07 | 3.81 | 2.32 | 24.10        | -39.11  |
| PESCADA                        | 3.08 | 2.89 | 2.68 | -6.17        | -7.27   |
| CHOCO                          | 3.64 | 4.17 | 3.13 | 14.56        | -24.94  |
| BERBIGÃO                       | 0.77 | 0.57 | 0.74 | -25.97       | 29.82   |
| CARAPAU NEGRÃO                 | 0.44 | 0.50 | 0.51 | 13.64        | 2.00    |
| RAIAS                          | 2.49 | 2.33 | 2.27 | -6.43        | -2.58   |
| TUBARÕES                       | 2.53 | 2.11 | 2.56 | -16.60       | 21.33   |
| CONGRO                         | 2.83 | 2.51 | 2.46 | -11.31       | -1.99   |

FONTE: Direcção-Geral das Pescas e Aquicultura



## 8. ESTIMATIVA DE DESEMBARQUES

Principais Espécies (Regiões Autónomas)

Janeiro a Setembro

Unidade: Tonelada

| ESPÉCIES<br>GRUPOS DE ESPÉCIES | 2008           | 2009           | 2010            | VARIAÇÃO (%) |              |
|--------------------------------|----------------|----------------|-----------------|--------------|--------------|
|                                |                |                |                 | (09-08)      | (10-09)      |
| <b>R. A. AÇORES</b>            | <b>9 961.4</b> | <b>8 112.8</b> | <b>15 588.3</b> | <b>-18.6</b> | <b>92.1</b>  |
| ATUNS E SIMILARES              | 4 810.9        | 3 342.0        | 11 353.7        | -30.5        | 239.7        |
| CARAPAU NEGRÃO                 | 945.0          | 918.7          | 869.8           | -2.8         | -5.3         |
| ESPARIDEOS DIVERSOS            | 863.5          | 893.3          | 547.9           | 3.4          | -38.7        |
| CAVALA                         | 338.6          | 215.5          | 347.5           | -36.4        | 61.2         |
| LULAS                          | 489.6          | 312.1          | 339.4           | -36.3        | 8.7          |
| <b>R. A. MADEIRA</b>           | <b>5 616.5</b> | <b>5 326.9</b> | <b>3 727.3</b>  | <b>-5.2</b>  | <b>-30.0</b> |
| ATUNS E SIMILARES              | 2 298.6        | 2 461.5        | 1 469.8         | 7.1          | -40.3        |
| ESPADA PRETO                   | 2 364.6        | 1 840.7        | 1 465.7         | -22.2        | -20.4        |
| CARAPAU NEGRÃO                 | 369.4          | 500.1          | 336.7           | 35.4         | -32.7        |
| LIXA                           | 230.1          | 119.2          | 157.8           | -48.2        | 32.4         |
| CAVALA                         | 137.0          | 217.6          | 132.8           | 58.8         | -39.0        |

FONTE : Direcção-Geral das Pescas e Aquicultura



## 9. ESTIMATIVA DE DESEMBARQUES

Principais Espécies (Regiões Autónomas)

Janeiro a Setembro

Unidade: Euro/Kg

| ESPÉCIES<br>GRUPOS DE ESPÉCIES | 2008        | 2009        | 2010        | VARIAÇÃO (%) |               |
|--------------------------------|-------------|-------------|-------------|--------------|---------------|
|                                |             |             |             | (09-08)      | (10-09)       |
| <b>R. A. AÇORES</b>            | <b>2.94</b> | <b>3.16</b> | <b>2.07</b> | <b>7.48</b>  | <b>-34.49</b> |
| ATUNS E SIMILARES              | 1.14        | 1.54        | 1.24        | 35.09        | -19.48        |
| CARAPAU NEGRÃO                 | 1.63        | 1.85        | 1.98        | 13.50        | 7.03          |
| ESPARIDEOS DIVERSOS            | 8.28        | 7.52        | 9.81        | -9.18        | 30.45         |
| CAVALA                         | 0.84        | 1.26        | 0.77        | 50.00        | -38.89        |
| LULAS                          | 6.16        | 4.74        | 4.73        | -23.05       | -0.21         |
| <b>R. A. MADEIRA</b>           | <b>2.47</b> | <b>2.26</b> | <b>2.43</b> | <b>-8.50</b> | <b>7.52</b>   |
| ATUNS E SIMILARES              | 2.72        | 2.38        | 2.52        | -12.50       | 5.88          |
| ESPADA PRETO                   | 2.37        | 2.52        | 2.76        | 6.33         | 9.52          |
| CARAPAU NEGRÃO                 | 1.12        | 0.83        | 1.10        | -25.89       | 32.53         |
| LIXA                           | 1.65        | 0.49        | 0.51        | -70.30       | 4.08          |
| CAVALA                         | 1.60        | 0.78        | 0.98        | -51.25       | 25.64         |

FONTE : Direcção-Geral das Pescas e Aquicultura





## 10. ESTIMATIVA DE DESEMBARQUES

Total por Região e por Modalidade de Pesca/Pesqueiro

Janeiro a Setembro

| REGIÃO<br>(CONTINENTE) | 2008             |                             | 2009             |                             | 2010             |                             |
|------------------------|------------------|-----------------------------|------------------|-----------------------------|------------------|-----------------------------|
|                        | QUANT.<br>(Ton)  | VALOR<br>MÉDIO<br>(Euro/Kg) | QUANT.<br>(Ton)  | VALOR<br>MÉDIO<br>(Euro/Kg) | QUANT.<br>(Ton)  | VALOR<br>MÉDIO<br>(Euro/Kg) |
| <b>NORTE</b>           | <b>30 704.9</b>  | <b>1.00</b>                 | <b>24 451.8</b>  | <b>1.04</b>                 | <b>28 806.4</b>  | <b>1.04</b>                 |
| ARRASTO                | 2 164.5          | 1.20                        | 1 431.5          | 1.24                        | 1 818.9          | 1.48                        |
| CERCO                  | 19 413.4         | 0.61                        | 14 165.7         | 0.69                        | 16 037.7         | 0.62                        |
| POLIVALENTE            | 9 127.0          | 1.86                        | 8 854.6          | 1.57                        | 10 949.8         | 1.63                        |
| ESPAÑA                 | ---              | ---                         | ---              | ---                         | ---              | ---                         |
| NORTE ÁFRICA           | ---              | ---                         | ---              | ---                         | ---              | ---                         |
| <b>CENTRO</b>          | <b>35 399.9</b>  | <b>1.55</b>                 | <b>32 409.2</b>  | <b>1.55</b>                 | <b>35 089.5</b>  | <b>1.56</b>                 |
| ARRASTO                | 6 717.8          | 1.89                        | 6 510.6          | 1.63                        | 5 870.1          | 1.86                        |
| CERCO                  | 17 171.5         | 0.62                        | 13 354.6         | 0.77                        | 16 330.1         | 0.63                        |
| POLIVALENTE            | 11 458.1         | 2.99                        | 12 532.0         | 2.43                        | 12 889.2         | 2.72                        |
| ESPAÑA                 | ---              | ---                         | ---              | ---                         | ---              | ---                         |
| NORTE ÁFRICA           | 52.5             | 1.14                        | 12.1             | 5.32                        | ---              | ---                         |
| <b>LISBOA</b>          | <b>18 584.4</b>  | <b>1.85</b>                 | <b>15 492.5</b>  | <b>1.95</b>                 | <b>16 060.2</b>  | <b>1.79</b>                 |
| ARRASTO                | 1 521.2          | 1.50                        | 936.6            | 1.73                        | 699.2            | 1.79                        |
| CERCO                  | 8 101.8          | 0.57                        | 6 526.2          | 0.70                        | 7 069.8          | 0.50                        |
| POLIVALENTE            | 8 869.5          | 3.30                        | 7 931.9          | 3.19                        | 8 290.1          | 3.10                        |
| ESPAÑA                 | ---              | ---                         | ---              | ---                         | 1.1              | 11.1                        |
| NORTE ÁFRICA           | 91.8             | 1.3                         | 97.8             | 1.52                        | ---              | ---                         |
| <b>ALENTEJO</b>        | <b>9 709.3</b>   | <b>0.96</b>                 | <b>8 649.6</b>   | <b>1.00</b>                 | <b>8 230.2</b>   | <b>1.04</b>                 |
| ARRASTO                | 751.3            | 0.73                        | 451.1            | 0.71                        | 363.7            | 0.72                        |
| CERCO                  | 6 415.0          | 0.63                        | 5 892.2          | 0.70                        | 5 605.4          | 0.71                        |
| POLIVALENTE            | 2 543.1          | 2.06                        | 2 306.4          | 1.98                        | 2 261.0          | 2.11                        |
| ESPAÑA                 | ---              | ---                         | ---              | ---                         | ---              | ---                         |
| NORTE ÁFRICA           | ---              | ---                         | ---              | ---                         | ---              | ---                         |
| <b>ALGARVE</b>         | <b>23 848.9</b>  | <b>2.45</b>                 | <b>20 364.8</b>  | <b>2.33</b>                 | <b>21 165.8</b>  | <b>2.07</b>                 |
| ARRASTO                | 3 261.0          | 4.37                        | 3 495.7          | 4.11                        | 2 568.5          | 5.21                        |
| CERCO                  | 6 354.7          | 0.51                        | 5 291.4          | 0.68                        | 6 656.6          | 0.51                        |
| POLIVALENTE            | 13 659.3         | 2.96                        | 11 325.0         | 2.56                        | 11 737.7         | 2.29                        |
| ESPAÑA                 | 207.3            | 5.54                        | 229.8            | 4.36                        | 193.8            | 4.20                        |
| NORTE ÁFRICA           | 366.7            | 2.78                        | 22.9             | 5.99                        | 9.3              | 5.22                        |
| <b>TOTAL</b>           | <b>118 247.4</b> | <b>1.57</b>                 | <b>101 368.0</b> | <b>1.59</b>                 | <b>109 352.1</b> | <b>1.51</b>                 |

FONTE: Direcção-Geral das Pescas e Aquicultura



## 11. PRINCIPAIS ESPÉCIES NA COMPOSIÇÃO DOS DESEMBARQUES DE PEIXE FRESCO/REFRIGERADO

Por Região e por Modalidade de Pesca (Continente)

Janeiro a Setembro

| ARRASTO         |                   |                | CERCO       |                   |                 | POLIVALENTE |                   |                 |             |
|-----------------|-------------------|----------------|-------------|-------------------|-----------------|-------------|-------------------|-----------------|-------------|
| REGIÃO          | ESPÉCIE           | TONS           | EURO/KG     | ESPÉCIE           | TONS            | EURO/KG     | ESPÉCIE           | TONS            | EURO/KG     |
| <b>NORTE</b>    |                   |                |             |                   |                 |             |                   |                 |             |
|                 | CARAPAU           | 686.4          | 1.31        | SARDINHA          | 13 838.3        | 0.65        | SARDINHA          | 3 954.5         | 0.69        |
|                 | VERDINHO          | 234.4          | 0.99        | SARDA             | 1 131.0         | 0.79        | POLVOS            | 1 619.5         | 3.13        |
|                 | FANECA            | 200.5          | 1.04        | CAVALA            | 886.4           | 0.34        | CARAPAU           | 867.4           | 1.19        |
|                 | POLVOS            | 147.4          | 1.88        | CARAPAU           | 164.4           | 1.26        | FANECA            | 836.3           | 1.85        |
|                 | CARAPAU NEGRÃO    | 104.7          | 0.30        | TUBARÕES          | 4.3             | 0.76        | SARDA             | 735.6           | 0.93        |
|                 | <b>TOTAL MOD.</b> | <b>1 818.9</b> | <b>1.48</b> |                   | <b>16 037.7</b> | <b>0.62</b> |                   | <b>10 949.8</b> | <b>1.63</b> |
| <b>CENTRO</b>   |                   |                |             |                   |                 |             |                   |                 |             |
|                 | CARAPAU           | 2 931.5        | 1.53        | SARDINHA          | 13 126.5        | 0.68        | POLVOS            | 2 328.6         | 3.56        |
|                 | FANECA            | 407.7          | 1.23        | CAVALA            | 2 498.1         | 0.32        | BERBIGÃO          | 1 508.9         | 0.76        |
|                 | CARAPAU NEGRÃO    | 343.6          | 0.33        | CARAPAU           | 496.3           | 0.89        | SARDINHA          | 1 493.7         | 0.88        |
|                 | POLVOS            | 330.6          | 2.97        | CARAPAU NEGRÃO    | 139.4           | 0.36        | CARAPAU           | 1 233.3         | 1.50        |
|                 | PESCADA           | 292.4          | 2.80        | ESPARIDEOS DIV    | 13.0            | 0.49        | CHOCO             | 758.9           | 2.70        |
|                 | <b>TOTAL MOD.</b> | <b>5 870.1</b> | <b>1.86</b> |                   | <b>16 330.1</b> | <b>0.63</b> |                   | <b>12 889.2</b> | <b>2.72</b> |
| <b>LISBOA</b>   |                   |                |             |                   |                 |             |                   |                 |             |
|                 | CARAPAU           | 355.1          | 1.49        | SARDINHA          | 4 255.1         | 0.56        | ESPADA PRETO      | 2 580.9         | 2.78        |
|                 | PESCADA           | 55.9           | 2.70        | CAVALA            | 2 316.5         | 0.21        | POLVOS            | 923.6           | 3.64        |
|                 | BESUGO            | 46.1           | 3.73        | CARAPAU           | 311.6           | 1.18        | TUBARÕES          | 583.5           | 2.25        |
|                 | CAVALA            | 42.1           | 0.37        | CARAPAU NEGRÃO    | 56.2            | 0.19        | CAVALA            | 450.8           | 0.29        |
|                 | VERDINHO          | 41.7           | 0.63        | ESPARIDEOS DIV    | 35.1            | 0.98        | CHOCO             | 445.5           | 3.55        |
|                 | <b>TOTAL MOD.</b> | <b>699.2</b>   | <b>1.79</b> |                   | <b>7 069.8</b>  | <b>0.50</b> |                   | <b>8 290.1</b>  | <b>3.10</b> |
| <b>ALENTEJO</b> |                   |                |             |                   |                 |             |                   |                 |             |
|                 | VERDINHO          | 354.6          | 0.70        | SARDINHA          | 4 024.4         | 0.84        | CAVALA            | 665.3           | 0.23        |
|                 | CARAPAU           | 5.4            | 0.52        | CAVALA            | 1 334.2         | 0.23        | POLVOS            | 248.8           | 3.20        |
|                 | CARAPAU NEGRÃO    | 1.0            | 0.25        | CARAPAU           | 74.1            | 1.45        | SARDINHA          | 236.1           | 1.30        |
|                 | TAMBORIL          | 0.9            | 7.38        | CARAPAU NEGRÃO    | 73.8            | 0.34        | VERDINHO          | 144.0           | 0.70        |
|                 | PATA-ROXAS        | 0.8            | 0.67        | ESPARIDEOS DIV    | 62.2            | 0.51        | CHOCO             | 118.5           | 3.92        |
|                 | <b>TOTAL MOD.</b> | <b>363.7</b>   | <b>0.72</b> |                   | <b>5 605.4</b>  | <b>0.71</b> |                   | <b>2 261.0</b>  | <b>2.11</b> |
| <b>ALGARVE</b>  |                   |                |             |                   |                 |             |                   |                 |             |
|                 | CARAPAU           | 618.0          | 1.22        | CAVALA            | 3 740.3         | 0.18        | CAVALA            | 2 886.4         | 0.21        |
|                 | GAMBA             | 564.8          | 11.12       | SARDINHA          | 2 453.0         | 0.75        | POLVOS            | 2 378.8         | 3.73        |
|                 | CARAPAU NEGRÃO    | 164.3          | 0.75        | CARAPAU           | 180.2           | 1.92        | SARDINHA          | 1 562.1         | 0.94        |
|                 | BESUGO            | 145.5          | 2.76        | CARAPAU NEGRÃO    | 92.9            | 0.96        | ATUNS E SIMILARES | 1 207.7         | 1.00        |
|                 | PESCADA           | 142.5          | 2.10        | ATUNS E SIMILARES | 57.5            | 1.20        | CHOCO             | 386.2           | 3.34        |
|                 | <b>TOTAL MOD.</b> | <b>2 568.5</b> | <b>5.21</b> |                   | <b>6 656.6</b>  | <b>0.51</b> |                   | <b>11 738.6</b> | <b>2.29</b> |

FONTE: Direcção-Geral das Pescas e Aquicultura



## 12. BALANÇA COMERCIAL DOS PRODUTOS DA PESCA

Janeiro a Setembro

Unidade: Toneladas

| TIPO DE<br>COMERCIALIZAÇÃO             | ENTRADAS (*)     |                  |                  | SAÍDAS (*)      |                 |                  | SALDO             |                   |                   |
|--|------------------|------------------|------------------|-----------------|-----------------|------------------|-------------------|-------------------|-------------------|
|  | 2008 (1)         | 2009 (1)         | 2010 (1)         | 2008 (1)        | 2009 (1)        | 2010 (1)         | 2008              | 2009              | 2010              |
| <b>CAP.03</b>                          | <b>267 726.6</b> | <b>263 270.5</b> | <b>266 167.5</b> | <b>75 803.7</b> | <b>63 409.0</b> | <b>88 868.6</b>  | <b>-191 922.9</b> | <b>-199 861.5</b> | <b>-177 298.9</b> |
| 03.01 Peixe Vivo                       | 273.1            | 277.2            | 508.8            | 100.1           | 43.5            | 507.4            | - 173.0           | - 233.7           | - 1.4             |
| 03.02 Peixe Fresco/Refrigerado         | 49 559.1         | 53 445.1         | 46 369.5         | 19 756.1        | 13 256.9        | 24 589.7         | -29 803.0         | -40 188.2         | -21 779.8         |
| 03.03 Peixe Congelado                  | 102 973.2        | 102 877.2        | 97 399.2         | 28 306.9        | 21 970.1        | 26 313.6         | -74 666.3         | -80 907.1         | -71 085.6         |
| 03.04 Filetes                          | 14 777.2         | 17 948.2         | 20 355.9         | 7 121.1         | 8 788.9         | 10 824.9         | -7 656.1          | -9 159.3          | -9 531.0          |
| 03.05 Salgados,Secos,Fumados           | 42 621.5         | 31 931.5         | 40 262.6         | 7 752.9         | 6 760.7         | 7 971.4          | -34 868.6         | -25 170.8         | -32 291.2         |
| 03.06 Crustáceos                       | 17 083.6         | 18 126.1         | 20 705.2         | 4 194.6         | 4 795.0         | 4 502.3          |                   |                   |                   |
| 03.07 Moluscos                         | 37 576.9         | 36 470.3         | 40 188.5         | 8 572.0         | 7 793.9         | 14 159.3         | <b>-29 004.9</b>  | <b>-28 676.4</b>  | <b>-26 029.2</b>  |
| <b>15.04 GORDURAS E ÓLEOS DE PEIXE</b> | <b>386.3</b>     | <b>1 202.0</b>   | <b>217.4</b>     | <b>661.8</b>    | <b>319.7</b>    | <b>638.5</b>     | <b>275.5</b>      | <b>- 882.3</b>    | <b>421.1</b>      |
| <b>16. CONSERVAS</b>                   | <b>21 648.2</b>  | <b>20 994.3</b>  | <b>21 221.5</b>  | <b>20 516.8</b> | <b>18 318.0</b> | <b>21 660.6</b>  | <b>-1 131.4</b>   | <b>-2 676.3</b>   | <b>439.1</b>      |
| 16.04 Peixe                            | 18 615.1         | 18 288.4         | 18 592.8         | 19 606.0        | 17 299.8        | 20 087.4         | 990.9             | - 988.6           | 1 494.7           |
| 16.04.13 Sardinha                      | 2 000.8          | 934.0            | 599.5            | 10 762.1        | 9 386.9         | 10 676.3         | 8 761.3           | 8 452.9           | 10 076.8          |
| 16.04.14 Atuns                         | 8 622.1          | 11 085.9         | 9 748.4          | 2 413.8         | 2 802.9         | 2 843.1          | -6 208.3          | -8 283.0          | -6 905.2          |
| 16.04.15 Sarda e Cavala                | 62.7             | 60.6             | 52.1             | 3 889.3         | 3 379.7         | 3 195.5          | 3 826.6           | 3 319.1           | 3 143.4           |
| Outras                                 | 7 929.5          | 6 207.9          | 8 192.9          | 2 540.8         | 1 730.3         | 3 372.5          | -5 388.7          | -4 477.6          | -4 820.3          |
| 16.05 Crustáceos e Moluscos            | 3 033.1          | 2 705.9          | 2 628.7          | 910.8           | 1 018.2         | 1 573.2          | -2 122.3          | -1 687.7          | -1 055.5          |
| <b>19.02 MASSAS DE PEIXE</b>           | <b>139.5</b>     | <b>167.1</b>     | <b>176.3</b>     | <b>111.6</b>    | <b>89.2</b>     | <b>135.0</b>     | <b>- 27.9</b>     | <b>- 77.9</b>     | <b>- 41.3</b>     |
| <b>23.01 FARINHAS DE PEIXE</b>         | <b>5 821.5</b>   | <b>3 667.1</b>   | <b>3 556.7</b>   | <b>385.6</b>    | <b>372.4</b>    | <b>173.6</b>     | <b>-5 435.9</b>   | <b>-3 294.7</b>   | <b>-3 383.1</b>   |
| <b>TOTAL</b>                           | <b>295 722.1</b> | <b>289 301.0</b> | <b>291 339.4</b> | <b>97 479.5</b> | <b>82 508.3</b> | <b>111 476.3</b> | <b>-198 242.6</b> | <b>-206 792.7</b> | <b>-179 863.1</b> |

(\*) Dados provisórios

(1) O Total Geral não corresponde à soma dos Sub-Totais por incorporação de um ajuste no Cap. 03 - Peixes, Crustáceos e Moluscos.

FONTE: Instituto Nacional de Estatística



## 13. BALANÇA COMERCIAL DOS PRODUTOS DA PESCA

Janeiro a Setembro

Unidade: Mil Euros

| TIPO DE<br>COMERCIALIZAÇÃO             | ENTRADAS (*)       |                  |                  | SAÍDAS (*)       |                  |                  | SALDO             |                   |                   |
|--|--------------------|------------------|------------------|------------------|------------------|------------------|-------------------|-------------------|-------------------|
|  | 2008 (1)           | 2009 (1)         | 2010 (1)         | 2008 (1)         | 2009 (1)         | 2010 (1)         | 2008              | 2009              | 2010              |
| <b>CAP.03</b>                          | <b>932 265.5</b>   | <b>778 345.5</b> | <b>911 896.0</b> | <b>281 685.2</b> | <b>248 991.4</b> | <b>371 879.8</b> | <b>-650 580.2</b> | <b>-529 354.1</b> | <b>-540 016.2</b> |
| 03.01 Peixe Vivo                       | 3 603.6            | 6 665.7          | 13 554.9         | 4 889.6          | 2 252.1          | 4 952.8          | 1 286.0           | -4 413.6          | -8 602.1          |
| 03.02 Peixe Fresco/Refrigerado         | 130 020.1          | 128 433.6        | 164 989.0        | 46 296.1         | 39 263.0         | 79 719.3         | -83 724.0         | -89 170.5         | -85 269.7         |
| 03.03 Peixe Congelado                  | 283 477.7          | 221 218.9        | 243 367.3        | 52 080.4         | 42 165.4         | 69 099.2         | -231 397.2        | -179 053.5        | -174 268.1        |
| 03.04 Filetes                          | 41 972.4           | 48 891.9         | 60 342.8         | 26 684.2         | 30 395.6         | 49 989.2         | -15 288.2         | -18 496.3         | -10 353.6         |
| 03.05 Salgados,Secos,Fumados           | 247 256.7          | 135 995.3        | 199 148.1        | 51 135.0         | 35 298.3         | 43 609.5         | -196 121.7        | -100 697.0        | -155 538.7        |
| 03.06 Crustáceos                       | 91 153.3           | 89 155.5         | 105 657.4        | 41 836.5         | 30 246.1         | 42 833.1         |                   |                   |                   |
| 03.07 Moluscos                         | 96 488.3           | 90 756.6         | 124 007.5        | 39 294.8         | 26 358.0         | 81 676.7         | <b>-57 193.5</b>  | <b>-64 398.5</b>  | <b>-42 330.8</b>  |
| <b>15.04 GORDURAS E ÓLEOS DE PEIXE</b> | <b>1 072.0</b>     | <b>1 184.9</b>   | <b>489.7</b>     | <b>3 858.9</b>   | <b>2 972.2</b>   | <b>3 304.9</b>   | <b>2 786.9</b>    | <b>1 787.3</b>    | <b>2 815.2</b>    |
| <b>16. CONSERVAS</b>                   | <b>68 687.8</b>    | <b>72 693.3</b>  | <b>72 346.1</b>  | <b>85 626.5</b>  | <b>80 486.4</b>  | <b>97 054.1</b>  | <b>16 938.7</b>   | <b>7 793.1</b>    | <b>24 708.0</b>   |
| 16.04 Peixe                            | 59 449.7           | 63 501.9         | 62 015.5         | 82 715.9         | 77 052.2         | 90 253.9         | 23 266.2          | 13 550.3          | 28 238.4          |
| 16.04.13 Sardinha                      | 5 301.6            | 2 746.2          | 1 961.5          | 42 046.8         | 37 677.1         | 43 350.4         | 36 745.2          | 34 930.9          | 41 388.9          |
| 16.04.14 Atuns                         | 33 387.1           | 42 707.9         | 37 285.3         | 14 501.7         | 16 337.6         | 14 986.0         | -18 885.4         | -26 370.3         | -22 299.4         |
| 16.04.15 Sarda e Cavala                | 257.8              | 269.0            | 268.3            | 16 136.5         | 14 639.5         | 12 913.1         | 15 878.7          | 14 370.4          | 12 644.8          |
| Outras                                 | 20 503.2           | 17 778.8         | 22 500.4         | 10 030.9         | 8 398.1          | 19 004.5         | -10 472.3         | -9 380.7          | -3 495.9          |
| 16.05 Crustáceos e Moluscos            | 9 238.1            | 9 191.4          | 10 330.6         | 2 910.6          | 3 434.2          | 6 800.1          | -6 327.5          | -5 757.2          | -3 530.5          |
| <b>19.02 MASSAS DE PEIXE</b>           | <b>416.8</b>       | <b>458.7</b>     | <b>519.1</b>     | <b>486.5</b>     | <b>450.6</b>     | <b>560.7</b>     | <b>69.7</b>       | <b>- 8.1</b>      | <b>41.6</b>       |
| <b>23.01 FARINHAS DE PEIXE</b>         | <b>4 306.5</b>     | <b>3 266.5</b>   | <b>3 269.0</b>   | <b>246.3</b>     | <b>242.8</b>     | <b>108.7</b>     | <b>-4 060.2</b>   | <b>-3 023.7</b>   | <b>-3 160.3</b>   |
| <b>TOTAL</b>                           | <b>1 006 748.5</b> | <b>855 949.0</b> | <b>988 519.8</b> | <b>371 903.4</b> | <b>333 143.4</b> | <b>472 908.0</b> | <b>-634 845.1</b> | <b>-522 805.6</b> | <b>-515 611.7</b> |

(\*) Dados provisórios

(1) O Total Geral não corresponde à soma dos Sub-Totais por incorporação de um ajuste no Cap. 03 - Peixes, Crustáceos e Moluscos.

FONTE: Instituto Nacional de Estatística



## 14. FROTA DE PESCA NACIONAL

Situação em 30 Setembro 2010 (Dados Provisórios)

| ÁREA                  | ZONA                                | STOCKS                                    | ARTES                                 | POP4 | Nº           | GT(1)             | POT(kw)           |
|-----------------------|-------------------------------------|---|---------------------------------------|------|--------------|-------------------|-------------------|
| CONTINENTE            | CIEM IXa                            | DEMERSAIS                                 | ARTES FIXAS<br>PEQUENA PESCA<br><12 m | 4K1  | 6 578        | 9 952.58          | 118 471.77        |
|                       | CIEM<br>VIIIc,IXa,IXb,X<br>E CECAF  | DEMERSAIS                                 | ARTES FIXAS<br>≥12 m                  | 4K2  | 392          | 18 287.55         | 67 779.49         |
|                       | CIEM<br>VIIIc,IXa,IXb               | DEMERSAIS<br>(+CARAPAU)                   | ARRASTO                               | 4K3  | 77           | 14 355.20         | 36 673.65         |
|                       | CIEM IXa                            | PEQUENOS PELÁGICOS<br>(SARDINHA E OUTROS) | CERCO                                 | 4K4  | 125          | 6 143.25          | 29 660.89         |
|                       | ÁGUAS<br>INTERNACIONAIS             | DEMERSAIS E<br>PELÁGICOS                  | POLIVALENTE,<br>ARRASTO E ANZOL       | 4K5  | 42           | 38 602.00         | 49 932.51         |
|                       | <b>TOTAL CONTINENTE</b>             |   |                                       |      |              | <b>7 214</b>      | <b>87 340.58</b>  |
| MADEIRA               | CECAF                               | DEMERSAIS                                 | ARTES FIXAS<br>PEQUENA PESCA<br><12 M | 4K6  | 405          | 460.79            | 3 746.91          |
|                       | CECAF<br>E ÁGUAS<br>INTERNACIONAIS  | DEMERSAIS E<br>PELÁGICOS                  | ARTES FIXAS<br>≥12 m                  | 4K7  | 46           | 3 434.21          | 12 161.78         |
|                       |                                     | PELÁGICOS                                 | CERCO                                 | 4K8  | 3            | 135.82            | 777.28            |
|                       | <b>TOTAL MADEIRA</b>                |   |                                       |      |              | <b>454</b>        | <b>4 030.82</b>   |
| AÇORES                | CIEM X                              | DEMERSAIS                                 | ARTES FIXAS<br>PEQUENA PESCA<br><12 m | 4K9  | 725          | 2 110.77          | 28 885.36         |
|                       | CIEM X E<br>ÁGUAS<br>INTERNACIONAIS | DEMERSAIS E<br>PELÁGICOS                  | ARTES FIXAS<br>E PALANGRE<br>≥12 m    | 4KA  | 118          | 8 412.00          | 25 623.01         |
|                       | <b>TOTAL AÇORES</b>                 |   |                                       |      |              | <b>843</b>        | <b>10 522.77</b>  |
| <b>TOTAL PORTUGAL</b> |                                     |   |                                       |      | <b>8 511</b> | <b>101 894.17</b> | <b>373 712.65</b> |

(1) ARQUEAÇÃO BRUTA DE ACORDO COM O REG(CEE) Nº 2930/86, DE 22 DE SETEMBRO, ALTERADO PELO REG (CE) Nº 3259/94, DE 22 DE DEZEMBRO.