

RECURSOS DA PESCA

série **ESTATÍSTICA**

VOLUME 17 A-B

ANO 2003

DIRECÇÃO-GERAL DAS PESCAS E AQUICULTURA

LISBOA

NOVEMBRO DE 2004

INDICE

Notas Interpretativas

I - PESSOAL DO MAR

Formação profissional

Pessoal formado no ano de 2003 (EMCP)	3
Pessoal formado no ano de 2003 (FORPESCAS)	4

II - MOVIMENTO DA FROTA

Movimento da frota em 2003 por área/segmento da frota	7
Frota por GT e Região	8
Composição da frota por segmento	9

III - PRODUÇÃO PRIMÁRIA

Aquicultura

Produção por espécie em 2002	13
------------------------------------	----

Apanha de algas

Produção por região/espécie	14
-----------------------------------	----

Frescos e refrigerados

Total anual por região	15
------------------------------	----

Estimativa de Desembarques no Continente

Total anual por pescueiro	16
Total anual por pescueiro com retiradas e rejeições.....	16-A
Total anual por pescueiro e por região	17
Total anual por mês	19
Total anual por delegação	21
Total anual por delegação com retiradas e rejeições	21-A
Total anual de espécies e grupos de espécies - totais	23
Total anual de espécies e grupos de espécies - totais - com retiradas e rejeições.....	24-A

Total anual de espécies e grupos de espécies por região	25
Total anual de espécies e grupos de espécies por pescueiro	
- Pesca no Norte de África	35
- Pesca em Espanha	37
- Pesca em Águas Nacionais	39
Total anual de espécies e grupos de espécies em águas nacionais, por modalidade	
- Arrasto	41
- Polivalente	43
- Cerco	45
Total anual de espécies e grupos de espécies por mês	47
Total anual de espécies e grupos de espécies por delegação	71
Total por delegação e por mês	105
Comparação das estimativas de desembarque referentes aos anos de 2002 e 2003	
- por mês	122
- por delegação.....	128
- por delegação e postos de venda	134
- por espécie e grupos de espécies	138
 <u>Estimativa de Desembarques na Região Autónoma dos Açores</u>	
Total anual por ilha	142
Total anual de espécies e grupos de espécies	144
Total anual por mês	146
 <u>Estimativa de Desembarques na Região Autónoma da Madeira</u>	
Total anual de espécies e grupos de espécies	147
Total anual por mês	149
 <u>Espécies transaccionadas em lota com maior significado</u>	
- Totais	152
- Região Norte	152
- Região Centro	153
- Região Lisboa e Vale do Tejo	153
- Região Alentejo	154
- Região Algarve	154
- Pesca em águas nacionais	155
- Pesca por arrasto	155
- Pesca por polivalente	156
- Pesca por cerco	156

CAPTURAS POR ÁREA DE PESCA

Capturas por área e por mês	157
Capturas na NAFO por divisão estatística/espécies/mês	158
Capturas na Noruega/Svalbard por mês e espécie.....	159
Capturas por mês e principais espécies/outros pesqueiros externos	160

IV - PRODUÇÃO SECUNDÁRIA

Produção de transformados a bordo por espécie	163
---	-----

Indústria Transformadora

Produção de sal marinho por região/salgado	165
--	-----

V - COMÉRCIO EXTERNO

Balança Comercial dos Produtos da Pesca	168
---	-----

ANEXOS

NOTA INTRODUTÓRIA

Com a edição de mais um número dos “Recursos da Pesca - Série Estatística”, volume 17 A-B, pretende esta Direcção-Geral disponibilizar ao público um resumo da actividade do sector das pescas no ano de 2003.

Esta publicação, iniciada em 1987, pelo ex-Gabinete de Estudos e Planeamento das Pescas, revelou-se um instrumento de trabalho importante para todos aqueles que desenvolvem uma actividade profissional no sector da pesca ou que, de algum modo, se relacionam com ele. Por esta razão, e apesar da DGPA manter a colaboração na publicação conjunta com o Instituto Nacional de Estatística-INE (“**Estatísticas da Pesca 2003**”, disponível em www.ine.pt), decidiu-se manter acessíveis ao público os habituais quadros estatísticos, agora unicamente em formato electrónico e através da nossa página, www.dg-pescas.pt.

A Direcção-Geral das Pescas e Aquicultura agradece a todos os Serviços e Organismos Públicos e Privados que, de algum modo, contribuíram para a recolha da informação aqui compilada e tornaram possível, assim, o acesso a esses dados por parte de Entidades que, pela natureza da sua actividade, necessitam de informação estatística sobre o sector das pescas.

Aproveita-se esta oportunidade para solicitar a todos aqueles que vierem a utilizar a informação contida nesta publicação que nos enviem as sugestões com vista à introdução de alterações ou melhoramentos, quer no que respeita à sua apresentação quer ao seu conteúdo, tornando, desse modo, possível o melhor e mais completo conhecimento do Sector das Pescas.

DIRECÇÃO-GERAL DAS PESCAS E AQUICULTURA
Novembro de 2004

ANEXOS

I - PESSOAL DO MAR

**FORMAÇÃO PROFISSIONAL
PESSOAL FORMADO NO ANO DE 2003 - NA EPMC**

CURSOS	NÚMERO FORMANDOS		
	REALIZADOS 2003	PREVISTOS 2004	VARIAÇÃO %
Pescador C	14	0	-100
Marinheiro de 2ª Classe	11	19	73
Marinheiro de 2ª Classe do Tráfego Local	55	30	-45
Contramestre (Marinha Mercante)	10	0	-100
Maquinista Prático 2ª Classe	0	10	100
Ajudante de Maquinista	0	3	100
Mecânico de Bordo	0	10	100
Condução de Embarcações de Salvamento	34	60	76
GMDSS (A1 e A2 - Nacional)	9	42	367
GMDSS (GOC)	0	31	100
Segurança Básica	356	239	-33
Estágio de Validação de Recursos Humanos*	0	2	100
TOTAL	489	446	-9

Fonte: Escola de Pesca e da Marinha de Comércio

OBSERVAÇÕES

* Cooperação com Países Terceiros (Formação realizada a pedido de Países PALOP).

**FORMAÇÃO PROFISSIONAL
PESSOAL FORMADO NO ANO DE 2003 - FORPESCAS**

CURSOS	NÚMERO DE FORMANDOS		
	REALIZADOS 2003*	PREVISÃO 2004**	VARIAÇÃO %
Ajudante de Maquinista	12	60	400
Apres. Comercialização do Pescado	9	0	-100
Arrais de Pesca	9	120	1 233
Arrais de Pesca Local	409	345	-16
Artes de Pesca	14	0	-100
Carpinteiro Naval	13	0	-100
Condução de Motores	78	30	-62
Contramestre Pescador	13	15	15
Electromecânico de Refrigeração e Climatização	53	75	42
Gestão da Pequena Pesca	17	0	-100
Gestão da Produção na Indústria do Pescado	0	15	100
Informática na Óptica do Utilizador	105	0	-100
Maquinista Pratico (2)	16	30	88
Marinheiro Pescador	12	49	308
Mestre Costeiro	0	30	100
Operador de Transformação do Pescado	80	58	-28
Operador de Transf. do Pescado (Aprendizagem)	6	0	-100
Pescador (c)	222	390	76
Práticas Administrativas	31	30	-3
Reciclagem em Frio e Climatização	7	0	-100
Segurança Alimentar na Indústria do Pescado	0	15	100
Técnico Aquacultura	7	0	-100
Técnico de Gestão de Pescas	61	0	-100
Tecnologias da Pequena Pesca (Arte Xávega)	15	0	-100
TOTAL	1 189	1 262	6

Fonte: FORPESCAS

* Formandos que concluíram a formação.

** Formandos que se prevê concluir a formação no ano 2004.

II - MOVIMENTO DA FROTA

MOVIMENTO DA FROTA DE PESCA PORTUGUESA EM 2003

ÁREA	ZONA	STOCKS	ARTES	POP4	SITUAÇÃO EM 01/01/2003			ENTRADAS EM 2003			SAÍDAS EM 2003			SITUAÇÃO EM 31/12/2003		
					Nº	GT	POT(kw)	Nº	GT	POT(kw)	Nº	GT	POT(kw)	Nº	GT	POT(kw)
CONTINENTE	CIEM IXa	DEMERSAIS	ARTES FIXAS PEQUENA PESCA <12 m	4K1	7 507	9 955	109 159	218 (a)	487	6 053	338	422	5 042	7 387	10 027	111 887
	CIEM VIIIc,IXa,IXb,X E CEECAF	DEMERSAIS	ARTES FIXAS >=12 m	4K2	497	22 221	82 947	9	966	3 051	47 (a)	2 866	9 647	459	20 363	76 759
	CIEM VIIIc,IXa,IXb	DEMERSAIS (+CARAPAU)	ARRASTO	4K3	111	20 535	55 471	2	441	821	7	1 420	3 706	106	19 570	52 874
	CIEM IXa	PEQUENOS PELÁGICOS (SARDINHA E OUTROS)	CERCO	4K4	160	7 394	36 695	4	245	1 203	13	396	2 326	151	7 242	35 700
	ÁGUAS INTERNACIONAIS	DEMERSAIS E PELÁGICOS	POLIVALENTE, ARRASTO E ANZOL	4K5	53	40 653	55 782	2	951	1 989	2	648	1 641	53	40 956	56 202
	TOTAL CONTINENTE					8 328	100 757	340 054	235	3 090	13 117	407	5 753	22 362	8 156	98 159
MADEIRA	CEECAF	DEMERSAIS	ARTES FIXAS PEQUENA PESCA <12 M	4K6	429	441	3 038	10	13	245	6	12	71	433	441	3 186
	CEECAF E ÁGUAS INTERNACIONAIS	DEMERSAIS E PELÁGICOS	ARTES FIXAS >=12 m	4K7	50	3 741	13 075	1	66	254				51	3 807	13 328
		PELÁGICOS	CERCO	4K8	5	193	1 006							5	193	1 006
	TOTAL MADEIRA					484	4 375	17 118	11	78	498	6	12	71	489	4 441
AÇORES	CIEM X	DEMERSAIS	ARTES FIXAS PEQUENA PESCA <12 m	4K9	1 508	2 294	19 910	10	78	996	12	24	189	1 506	2 292	20 128
	CIEM X E ÁGUAS INTERNACIONAIS	DEMERSAIS E PELÁGICOS	ARTES FIXAS E PALANGRE >=12 m	4KA	118	10 339	30 366				7	922	2 424	111	9 417	27 976
	TOTAL AÇORES					1 626	12 633	50 276	10	78	996	19	945	2 612	1 617	11 710
TOTAL PORTUGAL					10 438	117 765	407 449	256	3 246	14 611	432	6 710	25 045	10 262	114 309	399 046

(1) ARQUEAÇÃO BRUTA DE ACORDO COM O REG(CEE) Nº 2930/86, DE 22 DE SETEMBRO, ALTERADO PELO REG(CE) Nº 3259/94, DE 22 DE DEZEMBRO.

FROTA POR CLASSE DE ARQUEAÇÃO BRUTA
Situação em 31 de Dezembro de 2003

CLASSES DE GT(1)	EMBARCAÇÕES COM MOTOR			EMBARCAÇÕES SEM MOTOR	
	NR.	GT(1)	KW	NR.	GT(1)
1) GT<5	6 675	8 147	108 234	2 199	1 191
2) 5<=GT<25	813	9 422	65 513	2	11
3) 25<=GT<50	187	6 513	33 374		
4) 50<=GT<100	130	9 483	37 358		
5) GT>=100	256	79 541	154 567		
TOTAL	8 061	113 106	399 046	2 201	1 202

(1) ARQUEAÇÃO BRUTA DE ACORDO COM O REG(CEE) Nº 2930/86, DE 22 DE SETEMBRO, ALTERADO PELO REG (CE) Nº 3259/94, DE 22 DE DEZEMBRO.

FROTA POR REGIÃO
Situação em 31 de Dezembro de 2003

REGIÕES	EMBARCAÇÕES COM MOTOR			EMBARCAÇÕES SEM MOTOR	
	NR.	GT(1)	KW	NR.	GT(1)
CONTINENTE	6 614	97 302	333 422	1 542	855
Norte	1 572	20 257	83 399	134	102
Centro	1 718	46 258	107 847	564	278
Lisboa e V. Tejo	1 267	15 426	56 440	500	291
Alentejo	195	1 567	9 088	37	15
Algarve	1 862	13 794	76 648	307	169
AÇORES	1 214	11 482	48 104	403	228
MADEIRA	233	4 322	17 520	256	119
TOTAL	8 061	113 106	399 046	2 201	1 202

**COMPOSIÇÃO DA FROTA DE PESCA POR SEGMENTO
SITUAÇÃO EM 31 DE DEZEMBRO DE 2003**

REGIÃO	ZONA	STOCKS	ARTES	POP4	Nº	GT(1)	POT(kw)
C O N T I N E N T E	CIEM IXa	DEMERSAIS	ARTES FIXAS PEQUENA PESCA <12 m	4K1	7 387	10 027	111 887
	CIEM VIIIc,IXa,IXb,X E CEEAF	DEMERSAIS	ARTES FIXAS ≥12 m	4K2	459	20 363	76 759
	CIEM VIIIc,IXa,IXb	DEMERSAIS (+CARAPAU)	ARRASTO	4K3	106	19 570	52 874
	CIEM IXa	PEQUENOS PELÁGICOS (SARDINHA E OUTROS)	CERCO	4K4	151	7 242	35 700
	ÁGUAS INTERNACIONAIS	DEMERSAIS E PELÁGICOS	POLIVALENTE, ARRASTO E ANZOL	4K5	53	40 956	56 202
M A D E I R A	CEEAF	DEMERSAIS	ARTES FIXAS PEQUENA PESCA <12 m	4K6	433	441	3 186
	CEEAF E ÁGUAS INTERNACIONAIS	DEMERSAIS E PELÁGICOS	ARTES FIXAS ≥12 m	4K7	51	3 807	13 328
		PELÁGICOS	CERCO	4K8	5	193	1 006
A Ç O R E S	CIEM X	DEMERSAIS	ARTES FIXAS PEQUENA PESCA <12 m	4K9	1 506	2 292	20 128
	CIEM X E ÁGUAS INTERNACIONAIS	DEMERSAIS E PELÁGICOS	ARTES FIXAS E PALANGRE ≥12 m	4KA	111	9 417	27 976
TOTAL					10 262	114 309	399 046

(1) ARQUEAÇÃO BRUTA DE ACORDO COM O REG(CEE) Nº 2930/86, DE 22 DE SETEMBRO, ALTERADO PELO REG (CE) Nº 3259/94, DE 22 DE DEZEMBRO.

III - PRODUÇÃO PRIMÁRIA

**PRODUÇÃO DA AQUICULTURA EM ÁGUAS
DOCES E MARINHAS**

TOTAL ANUAL POR ESPÉCIE - 2002

Unidade: Tonelada

ESPÉCIE	Águas marinhas / salobras	Águas Doces	TOTAL
Ameijoia Boa	3 094.3	-	3 094.3
Ameijoia Macha	0.1	-	0.1
Berbigão Vulgar	46.6	-	46.6
Camarinha	0.2	-	0.2
Dourada	1 854.8	-	1 854.8
Enguia Europeia	4.2	-	4.2
Linguado Legítimo	5.8	-	5.8
Mexilhão	423.6	-	423.6
Ostras	420.3	-	420.3
Peixes Marinhos Diversos	5.9	-	5.9
Pregado	386.0	-	386.0
Robalo Legítimo	808.3	-	808.3
Sargo	0.3	-	0.3
Tainha	4.1	-	4.1
Truta Arco-Irís	-	1 232.1	1 232.1
Truta Fario	-	1.1	1.1
TOTAL	7 054.4	1 233.1	8 287.6

PRODUÇÃO DE ALGAS - 2003
TOTAL ANUAL POR REGIÃO E ESPÉCIE

ZONAS DE APANHÁ	AGAROFITAS			CARRAGINÓFITAS			TOTAL		
	QUANT.(*) (ton)	VALOR (euros)	P.MEDIO/KG (euros)	QUANT.(*) (ton)	VALOR (euros)	P.MEDIO/KG (euros)	QUANT.(*) (ton)	VALOR (euros)	P.MEDIO/KG (euros)
ZONA I (Foz do Rio Minho até N. de Estela)	0.4	420.00	1.05	14.2	15 620.00	1.10	14.6	16 040.0	1.10
ZONA II (Sul da Estela até N. da Foz do Rio Mondego)	-	-	-	-	-	-	-	-	-
ZONA III (Sul da Foz do Rio Mondego até N. da Foz do Arelho)	82.9	82 900.00	1.00	-	-	-	82.9	82 900.0	1.00
ZONA IV (Sul da Foz do Arelho até N. do Cabo da Roca)	-	-	-	-	-	-	-	-	-
ZONA V (Sul do Cabo da Roca até N. do Cabo de Sines)	-	-	-	-	-	-	-	-	-
ZONA VI (Sul do Cabo de Sines até à Foz do Rio Guadiana)	27.6	27 600.00	1.00	-	-	-	27.6	27 600.00	1.00
AÇORES	11.9	21 420.00	1.80	-	-	-	-	-	-
TOTAL	122.8	132 340.00	1.08	14.2	15 620.00	1.10	125.1	126 540.00	1.01

(*) - Peso seco

**ESTIMATIVA DE DESEMBARQUE - 2003
DESEMBARQUE ANUAL NAS REGIÕES - TOTAL**

= CONTINENTE, AÇORES E MADEIRA =

REGIÃO	QUANTIDADE (ton)	VALOR MÉDIO (euros)
CONTINENTE	134 986.0	1.59
NORTE	30 833.6	1.14
CENTRO	23 728.7	1.12
LISBOA E V.TEJO	41 538.1	1.78
ALENTEJO	8 711.1	1.36
ALGARVE	30 174.5	2.28
AÇORES	10 012.8	2.61
MADEIRA	6 577.6	1.95
TOTAL GERAL	151 576.4	1.70

Nota: Não estão incluídas retiradas e rejeições.

**TOTAL ANUAL NAS REGIÕES
ESTIMATIVA DE DESEMBARQUE - 2002**

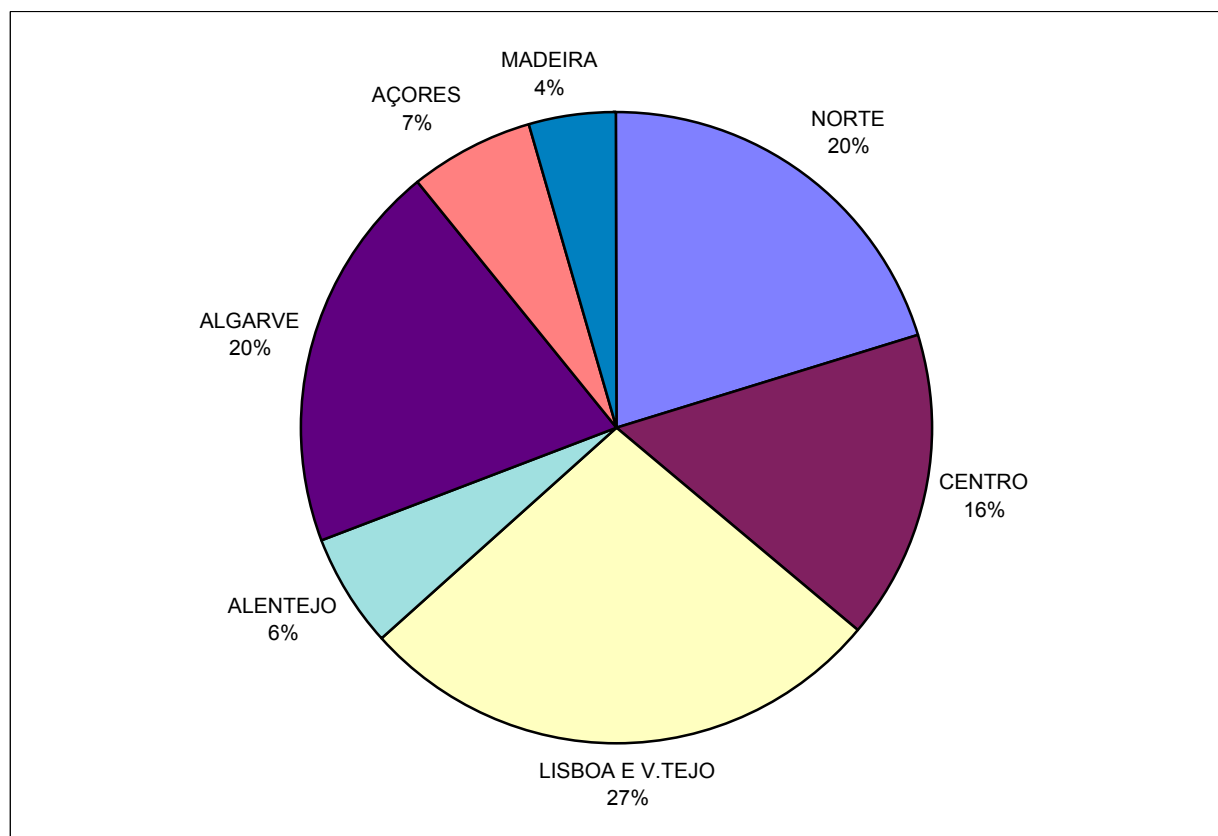

**ESTIMATIVA DE DESEMBARQUE - 2003
TOTAL ANUAL POR PESQUEIRO**

= CONTINENTE =

PESQUEIRO	QUANTIDADE (ton)	VALOR MÉDIO (euros)
AGUAS NACIONAIS	133 132.4	1.59
ARRASTO	18 303.3	2.32
POLIVALENTE	51 032.5	2.72
CERCO	63 796.6	0.65
NORTE DE ÁFRICA	154.7	3.04
ESPANHA	1 698.9	1.57
TOTAL GERAL	134 986.0	1.59

**TOTAL ANUAL POR PESQUEIRO
ESTIMATIVA DE DESEMBARQUES - 2003**

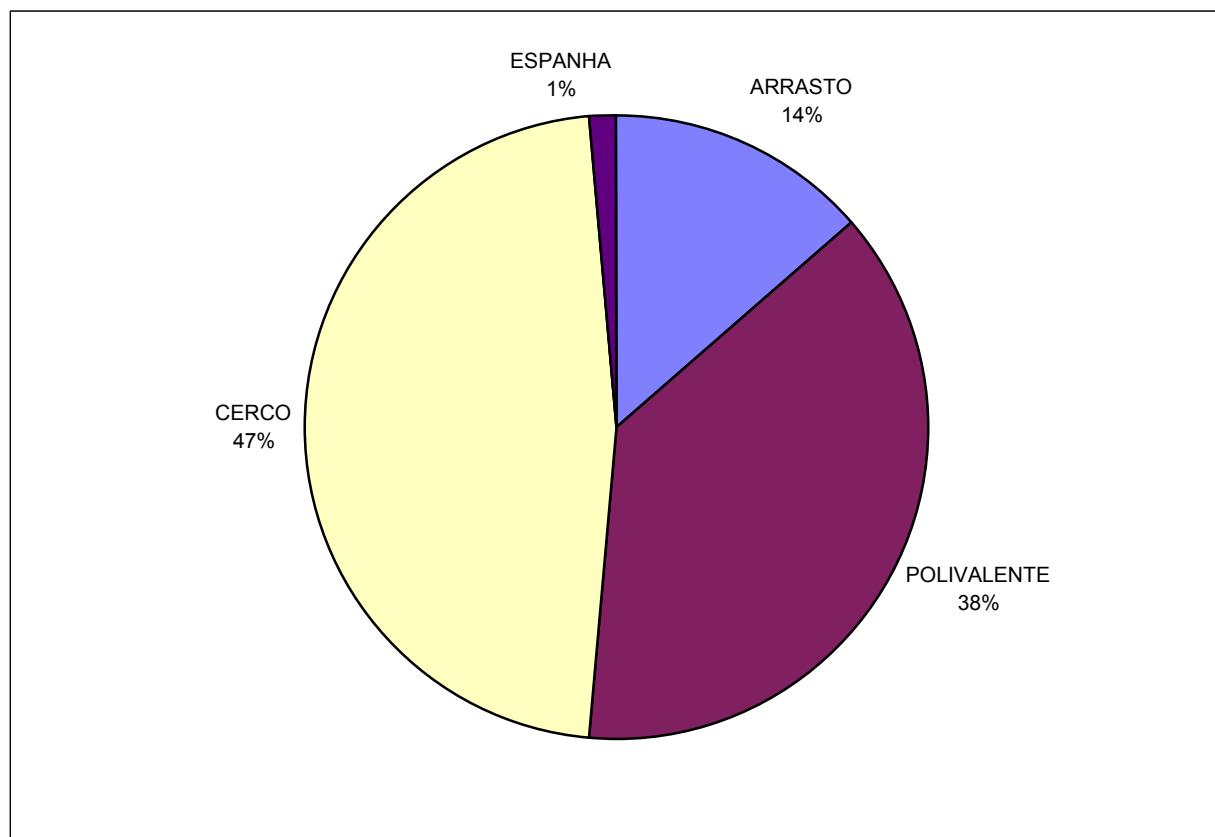

**ESTIMATIVA DE DESEMBARQUE
TOTAL ANUAL POR PESQUEIRO COM RETIRADAS E REJEIÇÕES**

= CONTINENTE =

Unidade = Tonelada

PESQUEIRO	QUANTIDADE	
	2002	2003
AGUAS NACIONAIS	135 300.3	136 564.3
ARRASTO	18 857.8	18 809.4
POLIVALENTE	39 880.7	51 329.0
CERCO	76 561.9	66 425.9
NORTE DE ÁFRICA	182.8	154.7
ESPANHA	1 776.2	1 698.9
TOTAL GERAL	137 259.4	138 417.9

**TOTAL ANUAL POR PESQUEIRO
ESTIMATIVA DE DESEMBARQUES COM RETIRADAS E REJEIÇÕES**

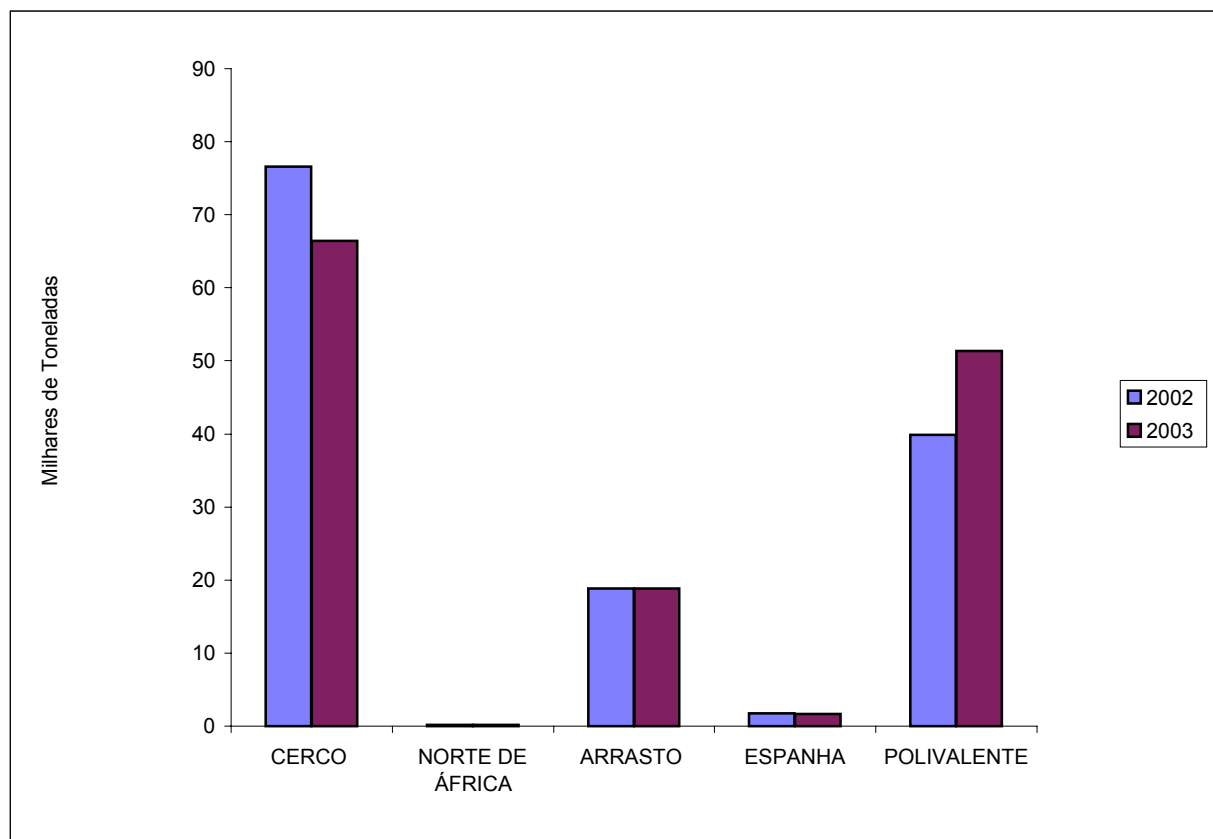

ESTIMATIVA DE DESEMBARQUE - 2003
DESEMBARQUE ANUAL NAS REGIÕES - TOTAL POR PESQUEIRO

= CONTINENTE =

PESQUEIRO / / REGIÃO	QUANTIDADE (ton)	VALOR MÉDIO (euros)
NORTE: =====	30 833.6	1.14
ÁGUAS NACIONAIS	29 850.9	1.15
ARRASTO	2 708.5	1.13
CERCO	16 500.6	0.59
POLIVALENTE	10 641.9	2.15
NORTE DE ÁFRICA	0.7	0.5
ESPANHA	982.0	0.83
CENTRO: =====	23 728.7	1.12
ÁGUAS NACIONAIS	23 660.7	1.12
ARRASTO	5 089.6	1.96
CERCO	12 949.1	0.58
POLIVALENTE	5 622.0	1.78
NORTE DE ÁFRICA	0.0	0.00
ESPANHA	68.0	0.96
LISBOA E V.TEJO: =====	41 538.1	1.78
ÁGUAS NACIONAIS	41 366.7	1.78
ARRASTO	5 073.4	1.73
CERCO	19 960.2	0.68
POLIVALENTE	16 333.1	3.47
NORTE DE ÁFRICA	154.0	3.06
ESPANHA	17.4	0.43

ESTIMATIVA DE DESEMBARQUE - 2003
DESEMBARQUE ANUAL NAS REGIÕES - TOTAL POR PESQUEIRO

= CONTINENTE =

PESQUEIRO / / REGIÃO	QUANTIDADE (ton)	VALOR MÉDIO (euros)
ALENTEJO: =====	8 711.1	1.36
ÁGUAS NACIONAIS	8 711.1	1.36
ARRASTO	630.7	1.58
CERCO	5 583.0	0.79
POLIVALENTE	2 497.5	2.86
NORTE DE ÁFRICA	0.0	0.00
ESPANHA	0.0	0.00
ALGARVE: =====	30 174.5	2.28
ÁGUAS NACIONAIS	29 543.0	2.27
ARRASTO	4 801.1	4.09
CERCO	8 803.8	0.75
POLIVALENTE	15 938.2	2.64
NORTE DE ÁFRICA	0.0	0.00
ESPANHA	631.5	2.92
TOTAL GERAL	134 986.0	1.59

**ESTIMATIVA DE DESEMBARQUE - 2003
TOTAL ANUAL POR MÊS**

= CONTINENTE =

MÊS	QUANTIDADE (ton)	VALOR MÉDIO (euros)
JANEIRO	7 905.7	2.10
FEVEREIRO	8 628.4	2.12
MARÇO	8 990.4	2.15
ABRIL	9 734.9	1.92
MAIO	11 978.6	1.56
JUNHO	11 216.4	1.60
JULHO	13 052.9	1.41
AGOSTO	13 056.4	1.49
SETEMBRO	15 410.8	1.21
OUTUBRO	12 646.9	1.33
NOVEMBRO	13 909.0	1.22
DEZEMBRO	8 455.6	1.85
TOTAL	134 986.0	1.59

**TOTAL ANUAL POR MÊS - CONTINENTE
ESTIMATIVA DE DESEMBARQUE - 2003**

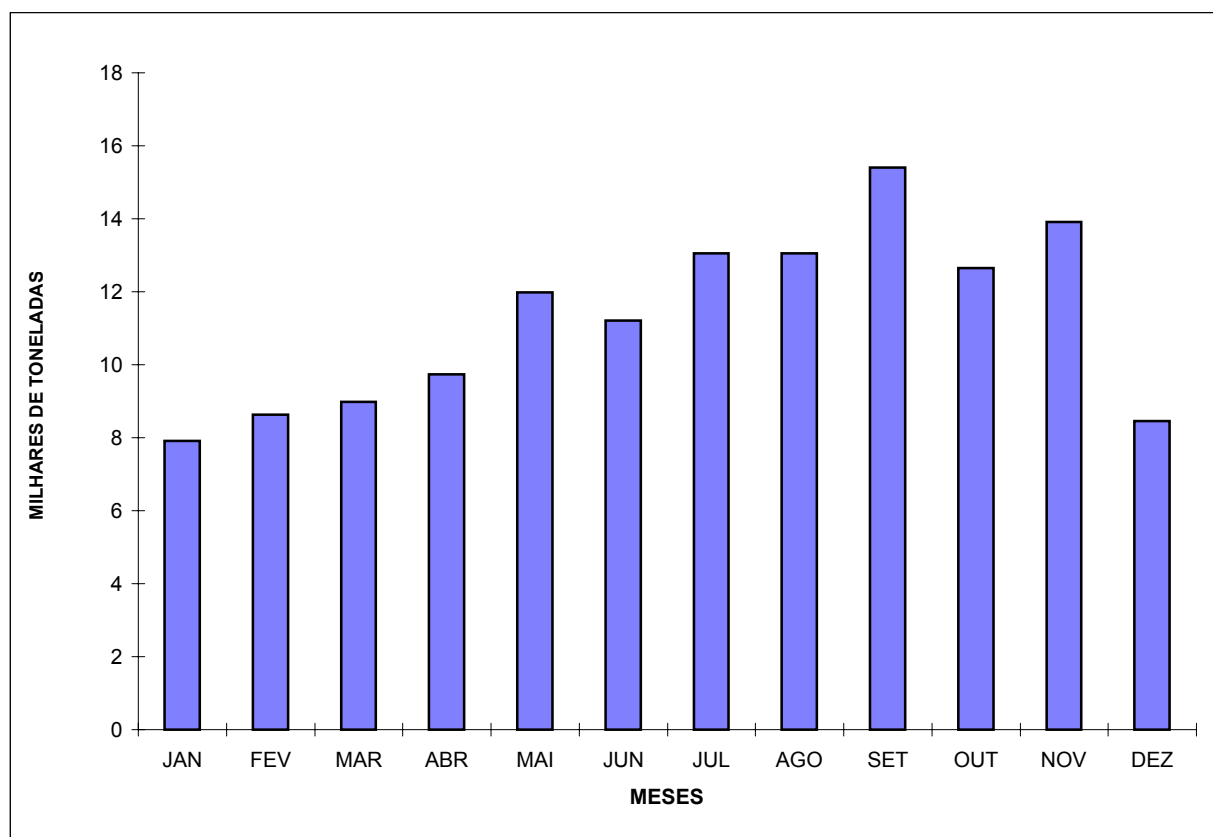

**ESTIMATIVA DE DESEMBARQUE - 2003
TOTAL ANUAL POR MÊS**

= CONTINENTE =

(Unidade = Tonelada)

MÊS	QUANTIDADE SARDINHA	QUANTIDADE S/ SARDINHA
JANEIRO	2 460.9	5 444.8
FEVEREIRO	2 886.3	5 742.1
MARÇO	2 668.3	6 322.2
ABRIL	3 497.5	6 237.4
MAIO	5 585.4	6 393.2
JUNHO	5 646.9	5 569.5
JULHO	7 455.4	5 597.5
AGOSTO	6 973.4	6 083.0
SETEMBRO	8 614.0	6 796.8
OUTUBRO	6 806.7	5 840.1
NOVEMBRO	8 273.3	5 635.7
DEZEMBRO	3 068.5	5 387.2
TOTAL	63 936.6	71 049.5

**TOTAL ANUAL POR MÊS - CONTINENTE
ESTIMATIVA DE DESEMBARQUE - 2003**

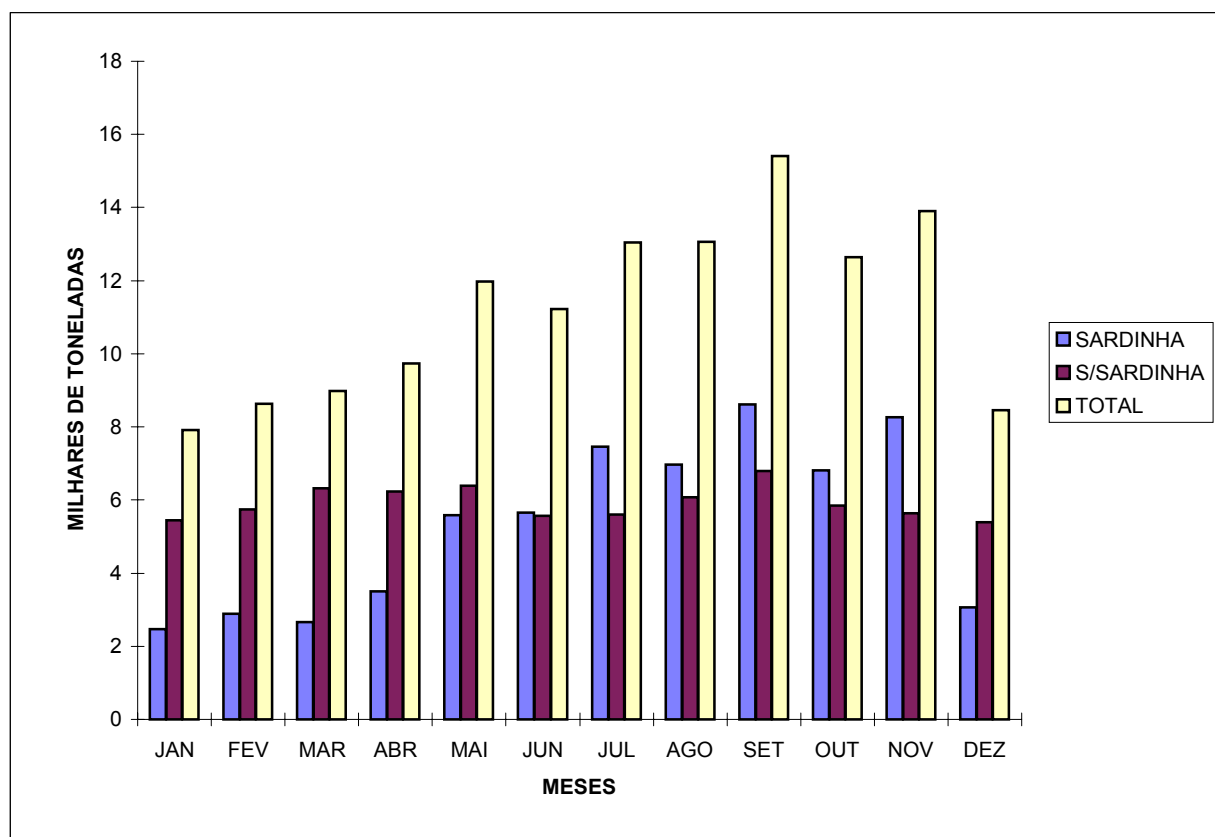

**ESTIMATIVA DE DESEMBARQUE - 2003
TOTAL ANUAL POR DELEGAÇÃO**

= CONTINENTE =

DELEGAÇÕES	QUANTIDADE (ton)	VALOR MÉDIO (euros)
010 - VIANA do CASTELO	1 634.3	3.58
020 - PÓVOA de VARZIM	2 103.7	2.40
030 - MATOSINHOS	27 098.8	0.94
040 - AVEIRO	8 662.0	1.52
050 - FIGUEIRA da FOZ	15 063.5	0.92
060 - NAZARÉ	4 757.9	1.75
070 - PENICHE	17 912.0	1.44
090 - CASCAIS	781.0	4.97
180 - LISBOA	2 551.6	1.90
100 - SESIMBRA	11 814.0	2.00
110 - SETÚBAL	3 844.9	2.30
120 - SINES	8 587.9	1.32
130 - LAGOS	3 107.3	3.51
140 - PORTIMÃO	10 386.1	1.18
150 - OLHÃO	13 442.9	1.61
160 - TAVIRA	993.4	5.54
170 - V.R.S.ANTÓNIO	2 244.8	8.48
TOTAL	134 986.1	1.59

**TOTAL ANUAL POR DELEGAÇÃO
ESTIMATIVA DE DESEMBARQUE - 2003**

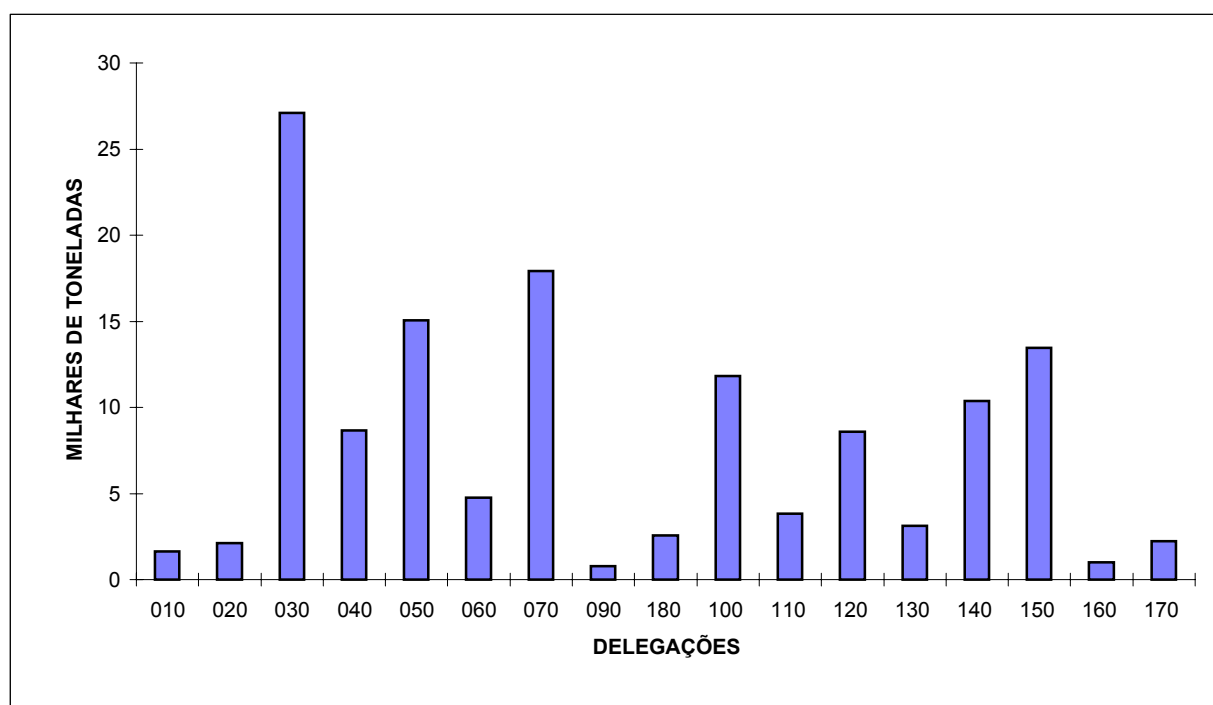

**ESTIMATIVA DE DESEMBARQUE
TOTAL ANUAL POR DELEGAÇÃO COM RETIRADAS E REJEIÇÕES**

= CONTINENTE =

Unidade = Tonelada

DELEGAÇÕES	QUANTIDADE	
	2002	2003
010 - VIANA do CASTELO	1 822.4	1 637.0
020 - PÓVOA de VARZIM	1 864.5	2 108.5
030 - MATOSINHOS	29 564.0	28 030.3
040 - AVEIRO	9 635.7	8 883.7
050 - FIGUEIRA da FOZ	13 530.9	15 447.5
060 - NAZARÉ	5 482.7	4 984.9
070 - PENICHE	18 240.4	19 165.1
090 - CASCAIS	652.4	782.1
180 - LISBOA	11 187.5	2 669.8
100 - SESIMBRA	3 245.4	11 971.1
110 - SETÚBAL	8 381.9	3 902.1
120 - SINES	3 560.2	8 629.6
130 - LAGOS	11 215.3	3 108.8
140 - PORTIMÃO	12 563.6	10 410.4
150 - OLHÃO	1 185.3	13 447.4
160 - TAVIRA	2 215.5	993.4
170 - V.R.S.ANTÓNIO	2 911.6	2 246.3
TOTAL	137 259.4	138 418.0

**TOTAL ANUAL POR DELEGAÇÃO COM RETIRADAS E REJEIÇÕES
ESTIMATIVA DE DESEMBARQUE**

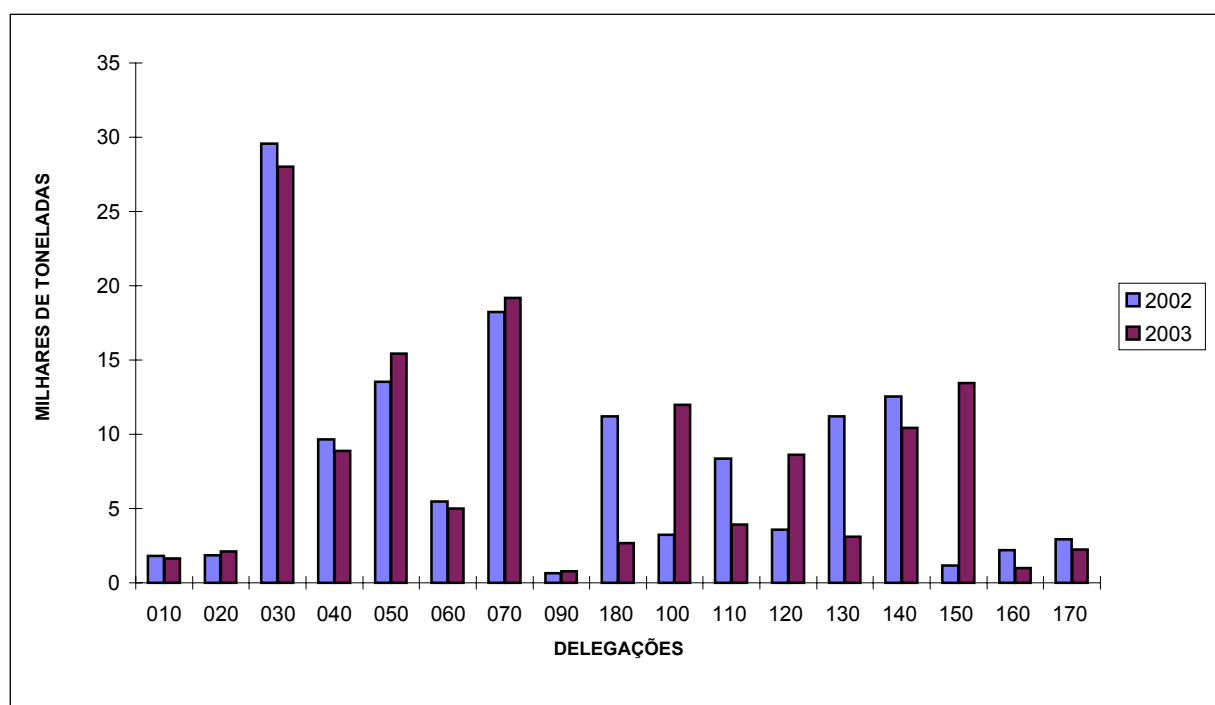

**ESTIMATIVA DE DESEMBARQUE - 2003
TOTAL ANUAL POR DELEGAÇÃO**

= CONTINENTE =

(Unidade = Tonelada)

DELEGAÇÕES	QUANTIDADE SARDINHA	QUANTIDADE S/SARDINHA
010 - VIANA do CASTELO	27.7	1 606.6
020 - PÓVOA de VARZIM	191.8	1 911.9
030 - MATOSINHOS	18 907.3	8 191.5
040 - AVEIRO	1 387.1	7 274.9
050 - FIGUEIRA da FOZ	11 676.5	3 387.0
060 - NAZARÉ	1 741.1	3 016.8
070 - PENICHE	11 617.5	6 294.5
090 - CASCAIS	1.2	779.8
180 - LISBOA	164.2	2 387.4
100 - SESIMBRA	3 453.5	8 360.5
110 - SETÚBAL	796.4	3 048.5
120 - SINES	5 375.9	3 212.1
130 - LAGOS	535.5	2 571.8
140 - PORTIMÃO	4 446.6	5 939.6
150 - OLHÃO	3 310.7	10 132.1
160 - TAVIRA	4.8	988.6
170 - V.R.S.ANTÓNIO	298.9	1 945.9
TOTAL	63 936.7	71 049.5

**TOTAL ANUAL POR DELEGAÇÃO
ESTIMATIVA DE DESEMBARQUE - 2003**

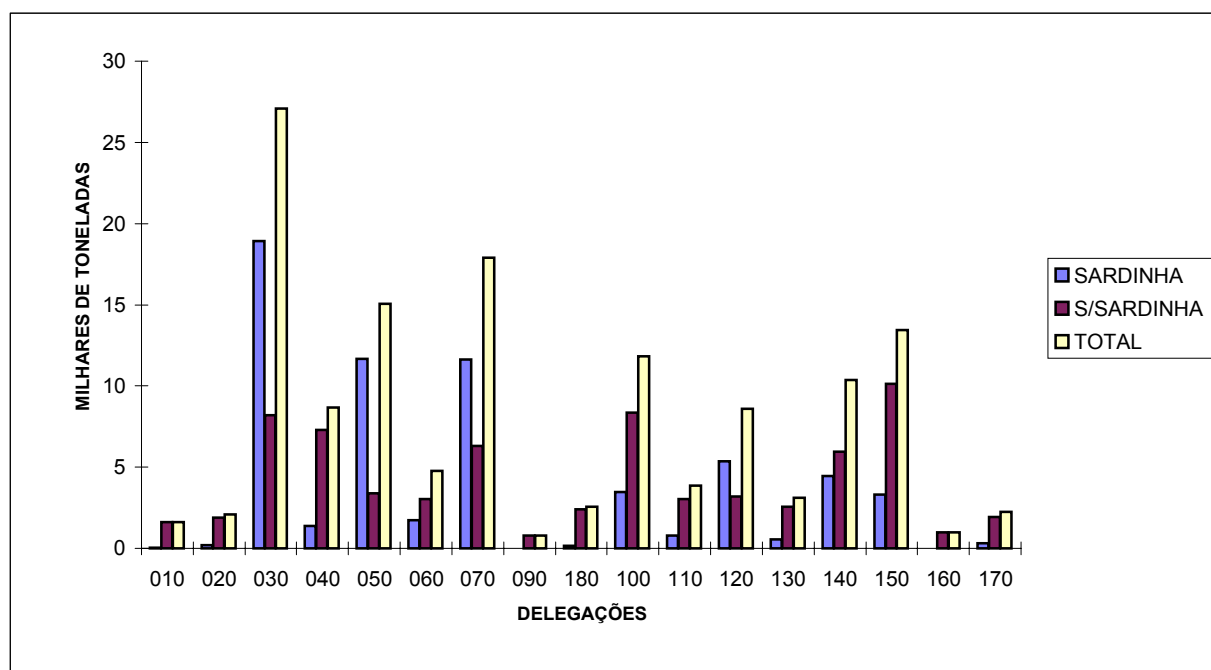

ESTIMATIVA DE DESEMBARQUE - 2003
TOTAL ANUAL DE ESPÉCIES E GRUPOS DE ESPÉCIES POR REGIÕES

= CONTINENTE =

TOTAIS

ESPÉCIE e GRUPO de ESPÉCIES	QUANTIDADE (ton)	VALOR MÉDIO (euros)
Águas salobra e doce -----	76.7	7.78
ENGUIAS	13.1	9.54
LAMPREIA	27.4	11.46
SÁVEL	29.5	5.55
SAVELHA	5.1	0.55
DIVERSOS	1.6	1.15
Águas marinhas -----	134 909.7	1.59
Peixes	113 800.2	1.22
AREEIRO	186.4	2.81
BADEJO	43.9	6.48
BARROSO	162.1	2.96
BESUGO	1 033.0	3.94
BICA	101.9	6.52
BIQUEIRÃO	477.9	2.82
CAÇÕES	56.3	2.51
CARAPAU	11 147.4	1.65
CAVALA	7 633.4	0.27
CHERNE	208.9	12.61
CONGRO	1 129.1	2.68
CORVINAS	200.6	6.26
DOURADA	93.2	10.42
PEIXE ESPADA PRETO	2 629.7	2.50
ESPADARTE	427.3	5.30
FANECA	3 303.9	1.63
JULIANA	30.0	5.92
LINGUADO	626.2	11.18
LIXA	608.1	1.94
PARGOS	160.2	11.12
PATA-ROXAS	731.9	0.56
PEIXE ESPADA	22.4	4.61
PESCADA	1 940.2	3.98
RAIAS	1 598.2	2.55
ROBALOS	360.4	10.06
RUIVO	344.3	2.22
SALMONETES	114.5	12.33
SARDA	2 673.3	0.60
SARDINHA	63 936.6	0.61
SARGOS	293.8	7.24
SARGO SAFIA	611.7	2.99
SOLHAS	227.5	2.56

ESTIMATIVA DE DESEMBARQUE - 2003
TOTAL ANUAL DE ESPÉCIES E GRUPOS DE ESPÉCIES POR REGIÕES

= CONTINENTE =

TOTAIS

ESPÉCIE e GRUPO de ESPÉCIES	QUANTIDADE (ton)	VALOR MÉDIO (euros)
TAMBORIL	625.0	6.02
VERDINHO	2 574.8	0.47
XAPUTA	3.8	2.51
ABRÓTEAS E SIMILARES	359.0	2.82
ATUNS E SIMILARES	589.1	2.92
CARAPAU NEGRÃO E SIMILARES	777.1	0.54
ESPARÍDEOS DIVERSOS	1 364.3	2.14
GAROPAS E SIMILARES	50.5	4.09
PEIXES CHATOS	528.4	9.48
RABETA E SIMILARES	28.6	2.87
TUBARÕES E RAIAS DIVERSOS	1 444.3	1.10
DIVERSOS	2 341.0	2.92
Moluscos	19 221.6	3.29
AMEIJOAS	824.2	1.79
BERBIGÃO	1 243.0	0.57
BÚZIOS	49.1	5.19
CHOCO	1 297.9	4.11
LONGUEIRÕES	230.5	2.45
LULAS	288.8	7.26
POLVOS	9 699.2	4.96
POTAS	146.7	1.87
DIVERSOS	5 442.2	0.83
Crustáceos	1 740.3	11.07
CAMARÕES	168.0	15.27
GAMBA	844.5	11.28
LAGOSTAS	4.9	32.43
LAGOSTIM	354.3	18.19
LAVAGANTE	2.7	24.23
SANTOLA	57.7	1.80
DIVERSOS	308.2	1.16
Outros produtos	147.6	0.52
FIGADOS	25.2	0.51
ÓLEOS	95.6	0.48
OVAS	1.2	9.10
OURIÇOS DO MAR	25.6	0.17
TOTAL	134 986.4	1.59

ESTIMATIVA DE DESEMBARQUE - 2003
TOTAL ANUAL DE ESPÉCIES E GRUPOS DE ESPÉCIES POR REGIÕES

= CONTINENTE =

REGIÃO NORTE

ESPÉCIE e GRUPO de ESPÉCIES	QUANTIDADE (ton)	VALOR MÉDIO (euros)
Águas salobra e doce -----	39.5	8.93
ENGUIAS	2.3	7.83
LAMPREIA	17.3	14.00
SÁVEL	17.8	5.40
SAVELHA	1.7	0.84
DIVERSOS	0.4	2.76
Águas marinhas -----	30 793.7	1.13
Peixes	28 391.7	0.92
AREIRO	6.6	4.36
BADEJO	35.7	6.44
BARROSO	9.0	1.99
BESUGO	33.6	3.80
BICA	0.0	9.44
BIQUEIRÃO	132.7	3.45
CAÇÕES	5.9	1.84
CARAPAU	2 673.8	1.08
CAVALA	260.4	0.29
CHERNE	1.3	13.73
CONGRO	299.9	2.47
CORVINAS	27.6	4.90
DOURADA	3.0	7.61
PEIXE ESPADA PRETO	2.8	2.62
ESPADARTE	0.3	4.03
FANECA	1 612.0	1.75
JULIANA	28.9	6.02
LINGUADO	106.7	10.24
LIXA	144.6	1.65
PARGOS	4.6	13.18
PATA-ROXAS	74.1	0.42
PEIXE ESPADA	0.3	0.77
PESCADA	341.8	4.02
RAIAS	239.3	2.35
ROBALOS	75.8	8.37
RUIVO	135.0	2.82
SALMONETES	6.1	11.40
SARDA	1 287.3	0.68
SARDINHA	19 124.0	0.60
SARGOS	51.6	5.97
SARGO SAFIA	46.2	0.94
SOLHAS	144.8	2.40

ESTIMATIVA DE DESEMBARQUE - 2003
TOTAL ANUAL DE ESPÉCIES E GRUPOS DE ESPÉCIES POR REGIÕES

= CONTINENTE =

REGIÃO NORTE

ESPÉCIE e GRUPO de ESPÉCIES	QUANTIDADE (ton)	VALOR MÉDIO (euros)
TAMBORIL	227.4	4.45
VERDINHO	757.8	0.41
XAPUTA	0.1	1.47
ABROTEAS E SIMILARES	7.8	3.35
ATUNS E SIMILARES	4.3	1.60
CARAPAU NEGRÃO E SIMILARES	3.2	0.96
ESPARIDEOS DIVERSOS	58.8	3.00
GAROUPAS E SIMILARES	13.9	3.57
PEIXES CHATOS	80.7	10.09
RABETA E SIMILARES	0.0	0.00
TUBARÕES E RAIAS DIVERSOS	46.6	1.28
DIVERSOS	275.4	2.90
Moluscos	2 124.5	4.46
AMEIJOAS	0.0	0.00
BERBIGÃO	156.2	0.47
BUZIOS	16.3	2.24
CHOCO	28.4	3.41
LONGUEIRÕES	3.5	0.45
LULAS	22.3	5.80
POLVOS	1 769.2	5.01
POTAS	43.4	2.04
DIVERSOS	85.2	2.62
Crustáceos	139.0	6.45
CAMARÕES	100.5	7.65
GAMBA	0.0	0.00
LAGOSTAS	0.0	31.65
LAGOSTIM	0.0	19.94
LAVAGANTE	0.5	17.62
SANTOLA	9.4	0.65
DIVERSOS	28.6	3.94
Outros produtos	138.5	0.46
FIGADOS	17.0	0.52
ÓLEOS	95.6	0.48
OVAS	0.3	8.23
OURIÇOS DO MAR	25.6	0.17
TOTAL	30 833.2	1.14

ESTIMATIVA DE DESEMBARQUE - 2003
TOTAL ANUAL DE ESPÉCIES E GRUPOS DE ESPÉCIES POR REGIÕES

= CONTINENTE =

REGIÃO CENTRO

ESPÉCIE e GRUPO de ESPÉCIES	QUANTIDADE (ton)	VALOR MÉDIO (euros)
Águas salobra e doce -----	22.1	6.31
ENGUIAS	1.3	10.03
LAMPREIA	10.1	7.13
SÁVEL	7.3	7.60
SAVELHA	2.3	0.40
DIVERSOS	1.1	0.64
Águas marinhas -----	23 706.8	1.12
Peixes	19 445.3	0.92
AREIRO	21.8	2.68
BADEJO	2.1	7.39
BARROSO	0.0	0.34
BESUGO	71.0	2.65
BICA	0.1	6.90
BIQUEIRÃO	78.4	3.09
CAÇÕES	9.3	1.54
CARAPAU	2 743.9	1.55
CAVALA	65.4	0.19
CHERNE	0.3	15.01
CONGRO	36.5	2.66
CORVINAS	6.3	6.01
DOURADA	1.3	10.30
PEIXE ESPADA PRETO	0.0	0.00
ESPADARTE	0.2	5.76
FANECA	886.1	1.29
JULIANA	0.0	5.62
LINGUADO	83.7	9.56
LIXA	0.0	0.00
PARGOS	9.0	13.21
PATA-ROXAS	211.4	0.31
PEIXE ESPADA	0.0	9.60
PESCADA	173.2	3.81
RAIAS	187.0	2.60
ROBALOS	27.0	10.18
RUIVO	108.3	2.31
SALMONETES	17.5	4.13
SARDA	600.9	0.48
SARDINHA	13 066.3	0.54
SARGOS	18.1	5.28
SARGO SAFIA	17.0	2.18
SOLHAS	71.7	2.44

ESTIMATIVA DE DESEMBARQUE - 2003
TOTAL ANUAL DE ESPÉCIES E GRUPOS DE ESPÉCIES POR REGIÕES

= CONTINENTE =

REGIÃO CENTRO

ESPÉCIE e GRUPO de ESPÉCIES	QUANTIDADE (ton)	VALOR MÉDIO (euros)
TAMBORIL	31.3	5.67
VERDINHO	225.4	0.28
XAPUTA	0.0	3.98
ABROTEAS E SIMILARES	2.1	2.87
ATUNS E SIMILARES	0.2	3.39
CARAPAU NEGRÃO E SIMILARES	12.8	0.35
ESPARIDEOS DIVERSOS	45.4	2.38
GAROUPAS E SIMILARES	0.0	2.12
PEIXES CHATOS	60.8	8.95
RABETA E SIMILARES	0.7	5.93
TUBARÕES E RAIAS DIVERSOS	13.1	0.73
DIVERSOS	539.7	2.11
Moluscos	4 101.8	2.28
AMEIJOAS	3.7	6.55
BERBIGAO	517.7	0.60
BÚZIOS	1.4	2.05
CHOCO	165.1	2.91
LONGUEIRÕES	0.0	0.00
LULAS	162.8	6.44
POLVOS	1 338.5	4.05
POTAS	14.3	2.06
DIVERSOS	1 898.3	0.77
Crustáceos	159.7	0.61
CAMARÕES	0.2	6.23
GAMBA	0.3	4.31
LAGOSTAS	0.0	25.96
LAGOSTIM	0.1	13.08
LAVAGANTE	0.1	20.08
SANTOLA	8.2	0.62
DIVERSOS	150.8	0.57
Outros produtos	0.0	9.30
FIGADOS	0.0	0.00
ÓLEOS	0.0	0.00
OVAS	0.0	9.30
OURIÇOS DO MAR	0.0	0.00
TOTAL	23 728.9	1.12

ESTIMATIVA DE DESEMBARQUE - 2003
TOTAL ANUAL DE ESPÉCIES E GRUPOS DE ESPÉCIES POR REGIÕES

= CONTINENTE =

REGIÃO LISBOA E V.TEJO

ESPÉCIE e GRUPO de ESPÉCIES	QUANTIDADE (ton)	VALOR MÉDIO (euros)
Águas salobra e doce -----	13.4	7.77
ENGUIAS	9.4	9.90
LAMPREIA	0.0	10.76
SÁVEL	3.3	3.52
SAVELHA	0.6	0.72
DIVERSOS	0.1	0.93
Águas marinhas -----	41 524.5	1.78
Peixes	36 652.1	1.52
AREIRO	53.9	3.24
BADEJO	5.6	6.56
BARROSO	102.4	3.28
BESUGO	407.8	3.75
BICA	10.8	6.92
BIQUEIRÃO	65.8	2.20
CAÇÕES	30.1	2.44
CARAPAU	3 478.9	1.64
CAVALA	2 365.6	0.31
CHERNE	176.7	12.22
CONGRO	436.5	2.88
CORVINAS	124.6	5.48
DOURADA	34.3	11.43
PEIXE ESPADA PRETO	2 626.6	2.50
ESPADARTE	426.1	5.30
FANECA	714.8	1.65
JULIANA	1.1	3.30
LINGUADO	307.1	11.80
LIXA	455.7	2.05
PARGOS	68.2	9.87
PATA-ROXAS	251.3	0.48
PEIXE ESPADA	16.1	4.50
PESCADA	827.4	4.36
RAIAS	842.8	2.52
ROBALOS	161.6	10.82
RUIVO	79.3	1.45
SALMONETES	29.0	12.22
SARDA	449.8	0.83
SARDINHA	17 773.9	0.61
SARGOS	93.2	5.84
SARGO SAFIA	100.1	3.97
SOLHAS	7.7	2.68

ESTIMATIVA DE DESEMBARQUE - 2003
TOTAL ANUAL DE ESPÉCIES E GRUPOS DE ESPÉCIES POR REGIÕES

= CONTINENTE =

REGIÃO LISBOA E V.TEJO

ESPÉCIE e GRUPO de ESPÉCIES	QUANTIDADE (ton)	VALOR MÉDIO (euros)
TAMBORIL	216.3	6.62
VERDINHO	438.1	0.51
XAPUTA	0.2	1.79
ABROTEAS E SIMILARES	199.5	2.66
ATUNS E SIMILARES	289.3	4.46
CARAPAU NEGRÃO E SIMILARES	196.7	0.43
ESPARIDEOS DIVERSOS	387.2	2.81
GAROUPAS E SIMILARES	25.2	5.43
PEIXES CHATOS	77.7	10.71
RABETA E SIMILARES	27.8	2.80
TUBARÕES E RAIAS DIVERSOS	1 304.0	1.07
DIVERSOS	965.3	3.43
Moluscos	4 705.2	4.23
AMEIJOAS	103.5	3.71
BERBIGÃO	341.0	0.72
BUZIOS	5.0	3.12
CHOCO	464.9	4.42
LONGUEIRÕES	227.0	2.49
LULAS	32.2	8.87
POLVOS	2 954.5	5.34
POTAS	77.6	1.87
DIVERSOS	499.5	1.19
Crustáceos	158.4	4.07
CAMARÕES	0.6	23.88
GAMBA	2.5	22.00
LAGOSTAS	1.3	27.23
LAGOSTIM	16.8	25.62
LAVAGANTE	0.2	20.68
SANTOLA	16.3	1.25
DIVERSOS	120.7	0.63
Outros produtos	8.8	1.03
FIGADOS	8.2	0.50
ÓLEOS	0.0	0.00
OVAS	0.6	8.31
OURIÇOS DO MAR	0.0	0.00
TOTAL	41 537.9	1.78

ESTIMATIVA DE DESEMBARQUE - 2003
TOTAL ANUAL DE ESPÉCIES E GRUPOS DE ESPÉCIES POR REGIÕES

= CONTINENTE =

REGIÃO ALENTEJO

ESPÉCIE e GRUPO de ESPÉCIES	QUANTIDADE (ton)	VALOR MÉDIO (euros)
Águas salobra e doce -----	0.4	1.14
ENGUIAS	0.0	0.00
LAMPREIA	0.0	7.65
SÁVEL	0.4	1.10
SAVELHA	0.0	0.00
DIVERSOS	0.0	0.00
Águas marinhas -----	8 710.7	1.36
Peixes	8 139.5	1.17
AREIRO	4.1	1.80
BADEJO	0.1	5.27
BARROSO	0.0	0.00
BESUGO	93.0	3.81
BICA	12.3	6.77
BIQUEIRÃO	1.3	1.21
CAÇÕES	2.2	4.55
CARAPAU	722.7	1.57
CAVALA	801.6	0.17
CHERNE	0.7	16.92
CONGRO	129.9	2.51
CORVINAS	0.9	7.35
DOURADA	17.2	9.40
PEIXE ESPADA PRETO	0.0	0.00
ESPADARTE	0.1	6.10
FANECA	30.3	2.35
JULIANA	0.0	0.00
LINGUADO	53.1	10.02
LIXA	0.1	4.16
PARGOS	13.9	13.69
PATA-ROXAS	43.8	0.58
PEIXE ESPADA	0.0	2.90
PESCADA	96.4	3.13
RAIAS	84.2	2.46
ROBALOS	22.8	12.62
RUIVO	5.7	0.66
SALMONETES	8.4	14.72
SARDA	8.5	0.68
SARDINHA	5 375.9	0.82
SARGOS	32.1	10.25
SARGO SAFIA	44.3	3.91
SOLHAS	0.0	8.01

TOTAL ANUAL DE ESPÉCIES E GRUPOS DE ESPÉCIES POR REGIÕES

= CONTINENTE =

REGIÃO ALENTEJO

ESPÉCIE e GRUPO de ESPÉCIES	QUANTIDADE (ton)	VALOR MÉDIO (euros)
TAMBORIL	25.1	8.40
VERDINHO	94.5	0.71
XAPUTA	0.0	0.00
ABRÓTEAS E SIMILARES	50.3	3.28
ATUNS E SIMILARES	7.5	2.65
CARAPAU NEGRÃO E SIMILARES	15.0	0.43
ESPARÍDEOS DIVERSOS	199.8	0.78
GAROPAS E SIMILARES	1.7	2.13
PEIXES CHATOS	18.7	10.67
RABETA E SIMILARES	0.0	0.01
TUBARÕES E RAIAS DIVERSOS	10.0	1.67
DIVERSOS	111.3	2.97
Moluscos		566.8
		4.87
AMEIJOAS	0.0	0.00
BERBIGÃO	0.0	0.00
BÚZIOS	11.8	4.18
CHOCO	129.4	4.96
LONGUEIRÕES	0.0	0.00
LULAS	2.3	10.63
POLVOS	422.9	4.83
POTAS	0.3	2.38
DIVERSOS	0.1	2.21
Crustáceos		4.3
		8.86
CAMARÕES	0.1	18.49
GAMBA	0.0	0.00
LAGOSTAS	0.3	36.39
LAGOSTIM	0.0	22.64
LAVAGANTE	0.1	35.03
SANTOLA	2.0	5.13
DIVERSOS	1.8	6.62
Outros produtos		0.1
		11.25
FIGADOS	0.0	0.00
ÓLEOS	0.0	0.00
OVAS	0.1	11.25
OURIÇOS DO MAR	0.0	0.00
TOTAL		8 711.1
		1.36

ESTIMATIVA DE DESEMBARQUE - 2003
TOTAL ANUAL DE ESPÉCIES E GRUPOS DE ESPÉCIES POR REGIÕES

= CONTINENTE =

REGIÃO ALGARVE

ESPÉCIE e GRUPO de ESPÉCIES	QUANTIDADE (ton)	VALOR MÉDIO (euros)
Águas salobra e doce -----	1.3	0.66
ENGUIAS	0.1	8.42
LAMPREIA	0.0	13.73
SÁVEL	0.7	0.14
SAVELHA	0.5	0.18
DIVERSOS	0.0	0.16
Águas marinhas -----	30 173.0	2.28
Peixes	21 170.9	1.44
AREIRO	100.0	2.55
BADEJO	0.3	3.01
BARROSO	50.6	2.49
BESUGO	427.7	4.43
BICA	78.7	6.43
BIQUEIRÃO	199.6	2.56
CAÇÕES	8.9	3.66
CARAPAU	1 528.0	2.97
CAVALA	4 140.4	0.26
CHERNE	30.0	14.69
CONGRO	226.4	2.60
CORVINAS	41.2	9.52
DOURADA	37.4	10.18
PEIXE ESPADA PRETO	0.4	3.45
ESPADARTE	0.5	9.02
FANECA	60.7	3.40
JULIANA	0.0	2.25
LINGUADO	75.4	12.61
LIXA	7.7	0.72
PARGOS	64.5	11.47
PATA-ROXAS	151.2	1.13
PEIXE ESPADA	5.9	5.08
PESCADA	501.5	3.52
RAIAS	244.8	2.84
ROBALOS	73.2	9.32
RUIVO	16.0	1.10
SALMONETES	53.6	15.31
SARDA	326.7	0.41
SARDINHA	8 596.5	0.64
SARGOS	98.8	8.74
SARGO SAFIA	404.1	2.90
SOLHAS	3.3	11.22

TOTAL ANUAL DE ESPÉCIES E GRUPOS DE ESPÉCIES POR REGIÕES

= CONTINENTE =

REGIÃO ALGARVE

ESPÉCIE e GRUPO de ESPÉCIES	QUANTIDADE (ton)	VALOR MÉDIO (euros)
TAMBORIL	124.8	6.82
VERDINHO	1 058.9	0.51
XAPUTA	3.5	2.58
ABRÓTEAS E SIMILARES	99.4	2.87
ATUNS E SIMILARES	287.7	1.39
CARAPAU NEGRÃO E SIMILARES	549.3	0.59
ESPARÍDEOS DIVERSOS	673.1	2.06
GAROPAS E SIMILARES	9.7	2.01
PEIXES CHATOS	290.5	9.04
RABETA E SIMILARES	0.1	3.70
TUBARÕES E RAIAS DIVERSOS	70.6	1.49
DIVERSOS	449.3	2.83
Moluscos	7 723.2	2.89
AMEIJOAS	717.0	1.48
BERBIGÃO	228.1	0.34
BÚZIOS	14.6	10.35
CHOCO	510.1	4.06
LONGUEIRÕES	0.0	8.95
LULAS	69.1	9.26
POLVOS	3 214.1	5.09
POTAS	11.1	1.02
DIVERSOS	2 959.1	0.76
Crustáceos	1 278.7	13.26
CAMARÕES	66.6	24.23
GAMBA	841.8	11.25
LAGOSTAS	3.2	34.29
LAGOSTIM	337.4	17.82
LAVAGANTE	1.7	26.64
SANTOLA	21.7	2.85
DIVERSOS	6.3	10.61
Outros produtos	0.2	12.75
FIGADOS	0.0	0.00
ÓLEOS	0.0	0.00
OVAS	0.2	12.75
OURIÇOS DO MAR	0.0	0.00
TOTAL	30 174.3	2.28

ESTIMATIVA DE DESEMBARQUE - 2003
TOTAL ANUAL DE ESPÉCIES E GRUPOS DE ESPÉCIES POR PESQUEIRO

= CONTINENTE =

NORTE DE ÁFRICA

ESPÉCIE e GRUPO de ESPÉCIES	QUANTIDADE (ton)	VALOR MÉDIO (euros)
Águas salobra e doce -----	0.0	0.00
ENGUIAS	0.0	0.00
LAMPREIA	0.0	0.00
SÁVEL	0.0	0.00
SAVELHA	0.0	0.00
DIVERSOS	0.0	0.00
Águas marinhas -----	154.5	3.04
Peixes	154.5	3.04
AREEIRO	0.3	2.67
BADEJO	0.0	0.00
BARROSO	0.0	0.29
BESUGO	0.0	0.00
BICA	0.0	0.00
BIQUEIRÃO	0.0	0.00
CAÇÕES	2.3	1.80
CARAPAU	0.0	0.00
CAVALA	0.0	0.00
CHERNE	0.0	0.00
CONGRO	0.0	0.00
CORVINAS	3.5	4.53
DOURADA	0.1	4.59
PEIXE ESPADA PRETO	0.0	0.00
ESPADARTE	10.0	3.58
FANECA	0.0	0.00
JULIANA	0.0	0.00
LINGUADO	0.0	6.53
LIXA	0.0	0.00
PARGOS	17.7	4.25
PATA-ROXAS	0.0	0.00
PEIXE ESPADA	0.0	0.00
PESCADA	0.0	0.00
RAIAS	0.0	0.00
ROBALOS	0.0	0.00
RUIVO	0.0	0.00
SALMONETES	0.0	0.00
SARDA	0.0	0.00
SARDINHA	0.0	0.00
SARGOS	4.2	1.22
SARGO SAFIA	0.0	2.00
SOLHAS	0.0	0.00

ESTIMATIVA DE DESEMBARQUE - 2003
TOTAL ANUAL DE ESPÉCIES E GRUPOS DE ESPÉCIES POR PESQUEIRO

= CONTINENTE =

NORTE DE ÁFRICA

ESPÉCIE e GRUPO de ESPÉCIES	QUANTIDADE (ton)	VALOR MÉDIO (euros)
TAMBORIL	0.0	0.00
VERDINHO	0.0	0.00
XAPUTA	0.0	0.00
ABRÓTEAS E SIMILARES	3.5	2.15
ATUNS E SIMILARES	0.6	1.56
CARAPAU NEGRÃO E SIMILARES	0.0	0.00
ESPARÍDEOS DIVERSOS	3.6	1.71
GAROPAS E SIMILARES	7.4	6.63
PEIXES CHATOS	0.9	2.94
RABETA E SIMILARES	16.6	3.48
TUBARÕES E RAIAS DIVERSOS	5.3	1.51
DIVERSOS	78.5	2.54
Moluscos		0.0
		0.00
AMEIJOAS	0.0	0.00
BERBIGÃO	0.0	0.00
BÚZIOS	0.0	0.00
CHOCO	0.0	0.00
LONGUEIRÕES	0.0	0.00
LULAS	0.0	0.00
POLVOS	0.0	0.00
POTAS	0.0	0.00
DIVERSOS	0.0	0.00
Crustáceos		0.0
		0.00
CAMARÕES	0.0	0.00
GAMBA	0.0	0.00
LAGOSTAS	0.0	0.00
LAGOSTIM	0.0	0.00
LAVAGANTE	0.0	0.00
SANTOLA	0.0	0.00
DIVERSOS	0.0	0.00
Outros produtos		0.0
		0.00
FIGADOS	0.0	0.00
ÓLEOS	0.0	0.00
OVAS	0.0	0.00
OURIÇOS DO MAR	0.0	0.00
TOTAL		154.5
		3.04

ESTIMATIVA DE DESEMBARQUE - 2003
TOTAL ANUAL DE ESPÉCIES E GRUPOS DE ESPÉCIES POR PESQUEIRO

= CONTINENTE =

PESCA EM ESPANHA

ESPÉCIE e GRUPO de ESPÉCIES	QUANTIDADE (ton)	VALOR MÉDIO (euros)
Águas salobra e doce -----	0.0	0.33
ENGUIAS	0.0	0.00
LAMPREIA	0.0	0.00
SÁVEL	0.0	0.00
SAVELHA	0.0	0.33
DIVERSOS	0.0	0.00
Águas marinhas -----	1 699.3	1.57
Peixes	1 564.9	1.19
AREEIRO	2.0	2.85
BADEJO	0.9	7.39
BARROSO	10.2	1.58
BESUGO	6.1	4.93
BICA	2.8	6.91
BIQUEIRÃO	3.4	2.20
CAÇÕES	0.8	3.70
CARAPAU	721.7	0.75
CAVALA	48.5	0.24
CHERNE	4.8	11.49
CONGRO	36.6	2.19
CORVINAS	3.9	7.91
DOURADA	2.5	3.95
PEIXE ESPADA PRETO	0.1	2.00
ESPADARTE	0.0	0.00
FANECA	3.6	1.89
JULIANA	0.0	0.00
LINGUADO	3.5	14.68
LIXA	82.9	1.72
PARGOS	3.7	8.88
PATA-ROXAS	5.1	0.91
PEIXE ESPADA	2.8	4.63
PESCADA	22.0	3.92
RAIAS	10.1	2.63
ROBALOS	1.6	6.94
RUIVO	0.5	1.53
SALMONETES	0.6	13.20
SARDA	148.3	0.69
SARDINHA	266.2	0.85
SARGOS	2.0	6.74
SARGO SAFIA	13.3	2.21
SOLHAS	0.5	8.28

ESTIMATIVA DE DESEMBARQUE - 2003
TOTAL ANUAL DE ESPÉCIES E GRUPOS DE ESPÉCIES POR PESQUEIRO

= CONTINENTE =

PESCA EM ESPANHA

ESPÉCIE e GRUPO de ESPÉCIES	QUANTIDADE (ton)	VALOR MÉDIO (euros)
TAMBORIL	0.9	6.03
VERDINHO	66.7	0.49
XAPUTA	0.0	0.00
ABRÓTEAS E SIMILARES	2.0	2.59
ATUNS E SIMILARES	0.5	1.35
CARAPAU NEGRÃO E SIMILARES	2.9	1.17
ESPARÍDEOS DIVERSOS	25.4	3.82
GAROUPAS E SIMILARES	0.2	2.48
PEIXES CHATOS	16.4	8.17
RABETA E SIMILARES	0.0	0.00
TUBARÕES E RAIAS DIVERSOS	9.1	1.74
DIVERSOS	29.8	3.39
Moluscos	117.7	5.78
AMEIJOAS	0.0	0.00
BERBIGÃO	0.0	0.00
BÚZIOS	0.3	24.43
CHOCO	18.0	4.57
LONGUEIRÕES	0.0	0.00
LULAS	0.4	7.35
POLVOS	98.3	5.98
POTAS	0.5	1.88
DIVERSOS	0.2	3.18
Crustáceos	4.4	66.66
CAMARÕES	0.0	0.00
GAMBA	0.0	0.00
LAGOSTAS	0.0	31.85
LAGOSTIM	4.0	72.23
LAVAGANTE	0.1	24.07
SANTOLA	0.2	2.99
DIVERSOS	0.1	1.64
Outros produtos	12.3	0.67
FIGADOS	12.2	0.59
ÓLEOS	0.0	0.00
OVAS	0.1	12.93
OURIÇOS DO MAR	0.0	0.00
TOTAL	1 699.3	1.57

ESTIMATIVA DE DESEMBARQUE - 2003
TOTAL ANUAL DE ESPÉCIES E GRUPOS DE ESPÉCIES POR PESQUEIRO

= CONTINENTE =

ÁGUAS NACIONAIS

ESPÉCIE e GRUPO de ESPÉCIES	QUANTIDADE (ton)	VALOR MÉDIO (euros)
Águas salobra e doce -----	76.7	7.78
ENGUIAS	13.1	9.54
LAMPREIA	27.4	11.46
SÁVEL	29.5	5.55
SAVELHA	5.1	0.55
DIVERSOS	1.6	1.15
Águas marinhas -----	133 055.7	1.59
Peixes	112 080.6	1.22
AREIRO	184.1	2.81
BADEJO	43.0	6.46
BARROSO	151.9	3.06
BESUGO	1 027.0	3.94
BICA	99.1	6.51
BIQUEIRÃO	474.5	2.83
CAÇÕES	53.2	2.52
CARAPAU	10 425.7	1.71
CAVALA	7 584.9	0.27
CHERNE	204.1	12.64
CONGRO	1 092.5	2.69
CORVINAS	193.2	6.26
DOURADA	90.6	10.61
PEIXE ESPADA PRETO	2 629.6	2.50
ESPADARTE	417.3	5.34
FANECA	3 300.2	1.63
JULIANA	30.0	5.92
LINGUADO	622.6	11.16
LIXA	525.2	1.97
PARGOS	138.8	11.99
PATA-ROXAS	726.8	0.55
PEIXE ESPADA	19.5	4.60
PESCADA	1 918.3	3.98
RAIAS	1 588.1	2.55
ROBALOS	358.9	10.08
RUIVO	343.8	2.22
SALMONETES	113.9	12.33
SARDA	2 525.0	0.58
SARDINHA	63 670.4	0.61
SARGOS	287.5	7.33
SARGO SAFIA	598.4	3.01
SOLHAS	227.0	2.54

ESTIMATIVA DE DESEMBARQUE - 2003
TOTAL ANUAL DE ESPÉCIES E GRUPOS DE ESPÉCIES POR PESQUEIRO

= CONTINENTE =

ÁGUAS NACIONAIS

ESPÉCIE e GRUPO de ESPÉCIES	QUANTIDADE (ton)	VALOR MÉDIO (euros)
TAMBORIL	624.1	6.02
VERDINHO	2 508.1	0.47
XAPUTA	3.8	2.51
ABRÓTEAS E SIMILARES	353.5	2.83
ATUNS E SIMILARES	588.0	2.92
CARAPAU NEGRÃO E SIMILARES	774.1	0.54
ESPARÍDEOS DIVERSOS	1 335.4	2.11
GAROUPAS E SIMILARES	42.8	3.69
PEIXES CHATOS	511.1	9.53
RABETA E SIMILARES	12.0	2.17
TUBARÕES E RAIAS DIVERSOS	1 429.9	1.09
DIVERSOS	2 232.7	2.92
Moluscos	19 103.9	3.28
AMEIJOAS	824.2	1.79
BERBIGÃO	1 243.0	0.57
BÚZIOS	48.8	5.06
CHOCO	1 279.9	4.11
LONGUEIRÕES	230.5	2.45
LULAS	288.4	7.26
POLVOS	9 600.9	4.95
POTAS	146.2	1.87
DIVERSOS	5 442.0	0.83
Crustáceos	1 735.9	10.95
CAMARÕES	168.0	15.27
GAMBA	844.5	11.28
LAGOSTAS	4.9	32.44
LAGOSTIM	350.3	17.56
LAVAGANTE	2.6	24.24
SANTOLA	57.5	1.80
DIVERSOS	308.1	1.16
Outros produtos	135.3	0.50
FIGADOS	13.0	0.45
ÓLEOS	95.6	0.48
OVAS	1.1	8.82
OURIÇOS DO MAR	25.6	0.17
TOTAL	133 132.4	1.59

ESTIMATIVA DE DESEMBARQUE - 2003
TOTAL ANUAL DE ESPÉCIES E GRUPOS DE ESPÉCIES (ÁGUAS NACIONAIS)

= CONTINENTE =

MODALIDADE: ARRASTO

ESPÉCIE e GRUPO de ESPÉCIES	QUANTIDADE (ton)	VALOR MEDIO (euros)
Águas salobra e doce -----	1.7	0.61
ENGUIAS	0.0	0.00
LAMPREIA	0.0	9.70
SÁVEL	0.2	2.03
SAVELHA	1.5	0.45
DIVERSOS	0.0	0.00
Águas marinhas -----	18 301.7	2.32
Peixes	15 932.4	1.46
AREIRO	132.1	2.75
BADEJO	7.7	7.48
BARROSO	0.5	0.46
BESUGO	506.8	3.36
BICA	11.6	6.04
BIQUEIRÃO	6.8	1.22
CAÇÕES	5.8	2.70
CARAPAU	6 086.4	1.33
CAVALA	1 101.3	0.28
CHERNE	0.8	14.70
CONGRO	28.0	3.10
CORVINAS	1.2	8.46
DOURADA	1.0	10.85
PEIXE ESPADA PRETO	0.0	2.60
ESPADARTE	0.1	6.16
FANECA	1 025.5	1.34
JULIANA	0.0	4.10
LINGUADO	31.4	12.86
LIXA	0.0	0.57
PARGOS	34.9	13.15
PATA-ROXAS	466.5	0.54
PEIXE ESPADA	1.7	4.32
PESCADA	869.6	3.52
RAIAS	372.7	2.42
ROBALOS	1.8	10.94
RUIVO	92.8	1.82
SALMONETES	48.4	8.09
SARDA	1 157.8	0.55
SARDINHA	288.0	0.36
SARGOS	24.0	4.69
SARGO SAFIA	54.9	2.50
SOLHAS	10.0	2.88

ESTIMATIVA DE DESEMBARQUE - 2003
TOTAL ANUAL DE ESPÉCIES E GRUPOS DE ESPÉCIES (ÁGUAS NACIONAIS)

= CONTINENTE =

MODALIDADE: ARRASTO

ESPÉCIE e GRUPO de ESPÉCIES	QUANTIDADE (ton)	VALOR MEDIO (euros)
TAMBORIL	95.8	6.70
VERDINHO	2 154.0	0.45
XAPUTA	0.0	3.90
ABRÓTEAS E SIMILARES	11.3	2.45
ATUNS E SIMILARES	0.2	2.54
CARAPAU NEGRÃO E SIMILARES	518.0	0.34
ESPARÍDEOS DIVERSOS	141.6	2.02
GAROUPAS E SIMILARES	6.2	2.21
PEIXES CHATOS	100.4	8.13
RABETA E SIMILARES	6.2	0.87
TUBARÕES E RAIAS DIVERSOS	17.0	1.18
DIVERSOS	511.6	2.99
Moluscos	1 193.2	3.76
AMEIJOAS	0.0	0.64
BERBIGÃO	0.0	0.00
BÚZIOS	1.8	3.04
CHOCO	86.5	3.81
LONGUEIRÕES	3.8	0.44
LULAS	195.4	6.60
POLVOS	864.9	3.24
POTAS	35.3	1.82
DIVERSOS	5.5	3.82
Crustáceos	1 176.1	12.82
CAMARÕES	55.1	23.93
GAMBA	808.6	11.15
LAGOSTAS	0.0	34.05
LAGOSTIM	308.7	16.24
LAVAGANTE	0.1	20.73
SANTOLA	0.5	0.48
DIVERSOS	3.1	10.11
Outros produtos	0.0	10.42
FIGADOS	0.0	0.00
ÓLEOS	0.0	0.00
OVAS	0.0	10.42
OURIÇOS DO MAR	0.0	0.00
TOTAL	18 303.4	2.32

ESTIMATIVA DE DESEMBARQUE - 2003
TOTAL ANUAL DE ESPÉCIES E GRUPOS DE ESPÉCIES (ÁGUAS NACIONAIS)

= CONTINENTE =

MODALIDADE: POLIVALENTE

ESPÉCIE e GRUPO de ESPÉCIES	QUANTIDADE (ton)	VALOR MÉDIO (euros)
Águas salobra e doce -----	75.0	8.00
ENGUIAS	13.1	9.54
LAMPREIA	27.4	11.46
SÁVEL	29.3	5.58
SAVELHA	3.6	0.61
DIVERSOS	1.6	1.15
Águas marinhas -----	50 957.7	2.71
Peixes	32 397.6	2.41
AREIRO	51.9	2.99
BADEJO	35.0	6.19
BARROSO	151.2	3.07
BESUGO	414.8	4.77
BICA	80.1	6.44
BIQUEIRÃO	183.7	2.90
CAÇÕES	47.3	2.49
CARAPAU	2 232.4	2.56
CAVALA	2 719.3	0.28
CHERNE	202.6	12.59
CONGRO	1 060.7	2.68
CORVINAS	187.9	6.18
DOURADA	81.4	10.54
PEIXE ESPADA PRETO	2 629.6	2.50
ESPADARTE	417.2	5.34
FANECA	2 272.0	1.79
JULIANA	30.0	5.92
LINGUADO	589.0	11.04
LIXA	524.8	1.97
PARGOS	102.6	11.48
PATA-ROXAS	259.9	0.60
PEIXE ESPADA	17.9	4.64
PESCADA	1 047.7	4.41
RAIAS	1 211.4	2.60
ROBALOS	352.4	10.02
RUIVO	250.2	2.41
SALMONETES	65.5	16.40
SARDA	710.5	0.70
SARDINHA	7 290.1	0.72
SARGOS	243.0	7.72
SARGO SAFIA	449.9	3.04
SOLHAS	217.0	2.53

ESTIMATIVA DE DESEMBARQUE - 2003
TOTAL ANUAL DE ESPÉCIES E GRUPOS DE ESPÉCIES (ÁGUAS NACIONAIS)

= CONTINENTE =

MODALIDADE: POLIVALENTE

ESPÉCIE e GRUPO de ESPÉCIES	QUANTIDADE (ton)	VALOR MÉDIO (euros)
TAMBORIL	527.9	5.87
VERDINHO	349.1	0.60
XAPUTA	3.8	2.50
ABRÓTEAS E SIMILARES	341.1	2.84
ATUNS E SIMILARES	584.2	2.91
CARAPAU NEGRÃO E SIMILARES	203.7	0.97
ESPARÍDEOS DIVERSOS	788.6	3.04
GAROUPAS E SIMILARES	36.2	4.05
PEIXES CHATOS	410.1	10.00
RABETA E SIMILARES	5.8	4.04
TUBARÕES E RAIAS DIVERSOS	1 409.6	1.09
DIVERSOS	1 608.5	3.07
Moluscos	17 865.1	3.23
AMEIJOAS	824.1	1.79
BERBIGÃO	1 243.0	0.57
BÚZIOS	46.8	5.17
CHOCO	1 190.1	4.13
LONGUEIRÕES	206.6	2.50
LULAS	89.9	8.97
POLVOS	8 717.4	5.20
POTAS	110.8	1.89
DIVERSOS	5 436.4	0.83
Crustáceos	559.7	6.06
CAMARÕES	112.9	9.63
GAMBA	35.9	14.99
LAGOSTAS	4.9	32.43
LAGOSTIM	41.6	27.01
LAVAGANTE	2.5	24.39
SANTOLA	56.9	1.81
DIVERSOS	305.0	1.04
Outros produtos	135.3	0.50
FIGADOS	13.0	0.45
ÓLEOS	95.6	0.48
OVAS	1.1	8.76
OURIÇOS DO MAR	25.6	0.17
TOTAL	51 032.7	2.72

ESTIMATIVA DE DESEMBARQUE - 2003
TOTAL ANUAL DE ESPÉCIES E GRUPOS DE ESPÉCIES (ÁGUAS NACIONAIS)

= CONTINENTE =

MODALIDADE: CERCO

ESPÉCIE e GRUPO de ESPÉCIES	QUANTIDADE (ton)	VALOR MÉDIO (euros)
Águas salobra e doce -----	0.1	6.06
ENGUIAS	0.0	0.00
LAMPREIA	0.0	13.23
SÁVEL	0.1	3.84
SAVELHA	0.0	3.80
DIVERSOS	0.0	0.00
Águas marinhas -----	63 796.6	0.65
Peixes	63 750.9	0.65
AREIRO	0.2	5.23
BADEJO	0.3	4.33
BARROSO	0.2	1.05
BESUGO	105.3	4.16
BICA	7.4	7.97
BIQUEIRÃO	284.0	2.83
CAÇÕES	0.1	4.40
CARAPAU	2 106.8	2.12
CAVALA	3 764.3	0.26
CHERNE	0.8	19.02
CONGRO	3.8	3.16
CORVINAS	4.2	8.41
DOURADA	8.2	11.22
PEIXE ESPADA PRETO	0.0	0.00
ESPADARTE	0.1	4.25
FANECA	2.8	1.61
JULIANA	0.0	5.39
LINGUADO	2.3	11.24
LIXA	0.4	0.34
PARGOS	1.3	10.72
PATA-ROXAS	0.3	0.43
PEIXE ESPADA	0.0	3.96
PESCADA	0.9	4.59
RAIAS	3.9	3.13
ROBALOS	4.7	13.67
RUIVO	0.8	2.32
SALMONETES	0.1	14.30
SARDA	656.6	1.01
SARDINHA	56 092.3	0.60
SARGOS	20.6	6.91
SARGO SAFIA	93.7	3.23
SOLHAS	0.0	3.51

ESTIMATIVA DE DESEMBARQUE - 2003
TOTAL ANUAL DE ESPÉCIES E GRUPOS DE ESPÉCIES (ÁGUAS NACIONAIS)

= CONTINENTE =

MODALIDADE: CERCO

ESPÉCIE e GRUPO de ESPÉCIES	QUANTIDADE (ton)	VALOR MÉDIO (euros)
TAMBORIL	0.4	4.12
VERDINHO	5.0	0.35
XAPUTA	0.0	4.20
ABRÓTEAS E SIMILARES	1.1	2.94
ATUNS E SIMILARES	3.6	4.46
CARAPAU NEGRÃO E SIMILARES	52.4	1.25
ESPARÍDEOS DIVERSOS	405.1	0.67
GAROUPAS E SIMILARES	0.4	1.96
PEIXES CHATOS	0.6	10.34
RABETA E SIMILARES	0.0	0.00
TUBARÕES E RAIAS DIVERSOS	3.3	0.97
DIVERSOS	112.6	0.90
Moluscos	45.6	4.01
AMEIJOAS	0.0	0.00
BERBIGÃO	0.0	0.00
BÚZIOS	0.3	2.92
CHOCO	3.3	4.65
LONGUEIRÕES	20.1	2.50
LULAS	3.2	10.29
POLVOS	18.6	4.69
POTAS	0.0	2.60
DIVERSOS	0.1	6.05
Crustáceos	0.1	1.51
CAMARÕES	0.0	0.00
GAMBA	0.0	0.00
LAGOSTAS	0.0	0.00
LAGOSTIM	0.0	0.00
LAVAGANTE	0.0	0.00
SANTOLA	0.1	1.51
DIVERSOS	0.0	0.00
Outros produtos	0.0	0.00
FIGADOS	0.0	0.00
ÓLEOS	0.0	0.00
OVAS	0.0	0.00
OURIÇOS DO MAR	0.0	0.00
TOTAL	63 796.7	0.65

ESTIMATIVA DE DESEMBARQUE - 2003
TOTAL ANUAL DE ESPÉCIES E GRUPOS DE ESPÉCIES POR MÊS

= CONTINENTE =

JANEIRO

ESPÉCIE e GRUPO de ESPÉCIES	QUANTIDADE (ton)	VALOR MÉDIO (euros)
Águas salobra e doce -----	5.8	12.79
ENGUIAS	1.6	10.70
LAMPREIA	2.2	24.08
SÁVEL	1.7	3.44
SAVELHA	0.3	0.74
DIVERSOS	0.0	0.00
Águas marinhas -----	7 899.7	2.09
Peixes	6 225.3	1.74
AREIRO	8.1	3.24
BADEJO	4.8	6.62
BARROSO	5.8	2.60
BESUGO	101.3	3.52
BICA	10.1	5.92
BIQUEIRÃO	0.7	1.24
CAÇÕES	4.8	3.43
CARAPAU	1 103.2	2.09
CAVALA	315.6	0.39
CHERNE	1.8	19.92
CONGRO	37.6	3.18
CORVINAS	14.2	5.73
DOURADA	10.9	8.55
PEIXE ESPADA PRETO	275.0	2.25
ESPADARTE	33.3	7.70
FANECA	240.8	1.92
JULIANA	2.1	6.46
LINGUADO	70.5	10.39
LIXA	48.4	2.18
PARGOS	11.6	11.38
PATA-ROXAS	47.5	0.71
PEIXE ESPADA	0.0	4.69
PESCADA	84.3	5.84
RAIAS	133.8	2.80
ROBALOS	62.9	8.57
RUIVO	59.5	2.47
SALMONETES	12.9	11.88
SARDA	66.7	1.15
SARDINHA	2 460.9	0.56
SARGOS	46.5	6.97
SARGO SAFIA	58.5	2.97
SOLHAS	29.4	2.53

ESTIMATIVA DE DESEMBARQUE - 2003
TOTAL ANUAL DE ESPÉCIES E GRUPOS DE ESPÉCIES POR MÊS

= CONTINENTE =

JANEIRO

ESPÉCIE e GRUPO de ESPÉCIES	QUANTIDADE (ton)	VALOR MÉDIO (euros)
TAMBORIL	43.4	7.39
VERDINHO	157.6	0.55
XAPUTA	0.2	2.18
ABRÓTEAS E SIMILARES	15.3	3.34
ATUNS E SIMILARES	19.4	7.65
CARAPAU NEGRÃO E SIMILARES	73.8	0.68
ESPARÍDEOS DIVERSOS	196.9	1.38
GAROUPAS E SIMILARES	1.3	3.30
PEIXES CHATOS	63.8	8.35
RABETA E SIMILARES	2.4	2.54
TUBARÕES E RAIAS DIVERSOS	117.5	1.26
DIVERSOS	170.2	3.03
Moluscos	1 617.3	3.73
AMEIJOAS	62.3	1.75
BERBIGÃO	261.4	0.63
BÚZIOS	2.3	3.08
CHOCO	143.5	4.17
LONGUEIRÕES	15.9	2.43
LULAS	42.1	6.83
POLVOS	799.5	5.66
POTAS	13.4	1.69
DIVERSOS	276.9	1.07
Crustáceos	48.6	3.61
CAMARÕES	14.1	8.89
GAMBA	0.0	0.00
LAGOSTAS	0.0	35.58
LAGOSTIM	0.3	28.28
LAVAGANTE	0.1	25.22
SANTOLA	6.1	1.98
DIVERSOS	28.0	0.94
Outros produtos	8.5	0.56
FIGADOS	7.2	0.55
ÓLEOS	0.0	0.00
OVAS	0.1	10.49
OURIÇOS DO MAR	1.2	0.17
TOTAL	7 905.5	2.10

ESTIMATIVA DE DESEMBARQUE - 2003
TOTAL ANUAL DE ESPÉCIES E GRUPOS DE ESPÉCIES POR MÊS

= CONTINENTE =

FEVEREIRO

ESPÉCIE e GRUPO de ESPÉCIES	QUANTIDADE (ton)	VALOR MÉDIO (euros)
Águas salobra e doce -----	11.0	10.71
ENGUIAS	1.0	9.70
LAMPREIA	6.0	15.37
SÁVEL	3.3	5.40
SAVELHA	0.5	0.61
DIVERSOS	0.2	0.64
Águas marinhas -----	8 617.5	2.11
Peixes	6 875.9	1.69
AREIRO	11.0	3.60
BADEJO	8.4	5.43
BARROSO	10.4	3.50
BESUGO	69.8	4.76
BICA	6.6	6.85
BIQUEIRÃO	41.8	2.92
CAÇÕES	5.6	2.73
CARAPAU	1 008.5	2.50
CAVALA	467.7	0.33
CHERNE	3.6	18.61
CONGRO	56.6	2.84
CORVINAS	10.6	5.13
DOURADA	4.6	9.86
PEIXE ESPADA PRETO	222.5	2.20
ESPADARTE	52.1	6.10
FANECA	276.6	1.91
JULIANA	3.8	5.85
LINGUADO	69.3	10.24
LIXA	52.8	2.11
PARGOS	9.4	11.87
PATA-ROXAS	52.4	0.86
PEIXE ESPADA	0.3	5.00
PESCADA	113.9	5.00
RAIAS	121.5	2.79
ROBALOS	88.0	8.53
RUIVO	51.9	2.51
SALMONETES	8.8	12.27
SARDA	215.1	0.73
SARDINHA	2 886.3	0.54
SARGOS	30.4	7.23
SARGO SAFIA	50.7	3.32
SOLHAS	63.1	2.10

ESTIMATIVA DE DESEMBARQUE - 2003
TOTAL ANUAL DE ESPÉCIES E GRUPOS DE ESPÉCIES POR MÊS

= CONTINENTE =

FEVEREIRO

ESPÉCIE e GRUPO de ESPÉCIES	QUANTIDADE (ton)	VALOR MÉDIO (euros)
TAMBORIL	70.8	5.63
VERDINHO	181.6	0.45
XAPUTA	0.0	2.47
ABRÓTEAS E SIMILARES	13.9	3.57
ATUNS E SIMILARES	39.3	5.59
CARAPAU NEGRÃO E SIMILARES	57.0	0.59
ESPARÍDEOS DIVERSOS	112.1	2.40
GAROUPAS E SIMILARES	2.2	5.00
PEIXES CHATOS	59.5	8.20
RABETA E SIMILARES	9.9	2.93
TUBARÕES E RAIAS DIVERSOS	111.2	1.10
DIVERSOS	144.3	3.56
Moluscos	1 477.7	3.83
AMEIJOAS	65.2	1.73
BERBIGÃO	166.8	0.54
BÚZIOS	1.5	3.30
CHOCO	122.8	4.12
LONGUEIRÕES	19.3	2.47
LULAS	21.5	7.62
POLVOS	764.2	5.72
POTAS	18.1	1.72
DIVERSOS	298.3	1.17
Crustáceos	240.8	6.09
CAMARÕES	22.1	10.83
GAMBA	159.4	4.82
LAGOSTAS	0.0	35.42
LAGOSTIM	32.9	14.82
LAVAGANTE	0.1	24.36
SANTOLA	4.3	2.39
DIVERSOS	22.0	1.41
Outros produtos	23.1	0.40
FIGADOS	3.2	0.50
ÓLEOS	11.0	0.50
OVAS	0.1	9.23
OURIÇOS DO MAR	8.8	0.11
TOTAL	8 628.5	2.12

ESTIMATIVA DE DESEMBARQUE - 2003
TOTAL ANUAL DE ESPÉCIES E GRUPOS DE ESPÉCIES POR MÊS

= CONTINENTE =

MARÇO

ESPÉCIE e GRUPO de ESPÉCIES	QUANTIDADE (ton)	VALOR MÉDIO (euros)
Águas salobra e doce -----	19.6	8.74
ENGUIAS	1.0	9.81
LAMPREIA	13.1	9.31
SÁVEL	4.5	8.94
SAVELHA	0.7	1.16
DIVERSOS	0.3	0.73
Águas marinhas -----	8 971.2	2.14
Peixes	6 847.7	1.57
AREIRO	14.7	3.37
BADEJO	7.1	6.20
BARROSO	22.3	2.94
BESUGO	91.9	4.75
BICA	7.5	6.40
BIQUEIRÃO	6.4	1.81
CAÇÕES	5.4	2.93
CARAPAU	945.8	1.73
CAVALA	596.1	0.27
CHERNE	14.2	15.16
CONGRO	87.4	2.96
CORVINAS	8.0	6.76
DOURADA	4.2	10.39
PEIXE ESPADA PRETO	175.9	3.19
ESPADARTE	45.5	6.40
FANECA	266.8	2.20
JULIANA	4.2	5.86
LINGUADO	67.3	10.98
LIXA	54.2	2.25
PARGOS	16.9	12.00
PATA-ROXAS	76.4	0.62
PEIXE ESPADA	8.8	4.77
PESCADA	124.9	4.93
RAIAS	180.2	2.68
ROBALOS	34.4	10.89
RUIVO	33.2	2.38
SALMONETES	10.8	13.70
SARDA	263.9	0.53
SARDINHA	2 668.3	0.49
SARGOS	28.9	7.75
SARGO SAFIA	56.2	3.17
SOLHAS	30.4	2.49

ESTIMATIVA DE DESEMBARQUE - 2003
TOTAL ANUAL DE ESPÉCIES E GRUPOS DE ESPÉCIES POR MÊS

= CONTINENTE =

MARÇO

ESPÉCIE e GRUPO de ESPÉCIES	QUANTIDADE (ton)	VALOR MÉDIO (euros)
TAMBORIL	62.3	5.87
VERDINHO	235.2	0.47
XAPUTA	0.2	2.36
ABRÓTEAS E SIMILARES	29.1	3.76
ATUNS E SIMILARES	24.2	5.88
CARAPAU NEGRÃO E SIMILARES	65.3	0.44
ESPARÍDEOS DIVERSOS	110.5	2.16
GAROUPAS E SIMILARES	3.2	5.46
PEIXES CHATOS	44.9	9.91
RABETA E SIMILARES	4.0	3.14
TUBARÕES E RAIAS DIVERSOS	135.0	1.04
DIVERSOS	175.6	3.57
Moluscos	1 906.4	3.95
AMEIJOAS	45.7	1.86
BERBIGÃO	123.4	0.58
BÚZIOS	2.2	3.87
CHOCO	224.8	3.89
LONGUEIRÕES	22.3	2.48
LULAS	8.4	10.18
POLVOS	1 033.9	5.69
POTAS	22.7	1.96
DIVERSOS	423.0	1.10
Crustáceos	196.6	8.01
CAMARÕES	20.3	11.15
GAMBA	115.3	7.23
LAGOSTAS	0.1	39.75
LAGOSTIM	23.6	20.83
LAVAGANTE	0.1	25.25
SANTOLA	3.4	2.68
DIVERSOS	33.8	1.38
Outros produtos	20.5	0.46
FIGADOS	14.8	0.50
ÓLEOS	0.0	0.00
OVAS	0.0	8.32
OURIÇOS DO MAR	5.7	0.27
TOTAL	8 990.8	2.15

ESTIMATIVA DE DESEMBARQUE - 2003
TOTAL ANUAL DE ESPÉCIES E GRUPOS DE ESPÉCIES POR MÊS

= CONTINENTE =

ABRIL

ESPÉCIE e GRUPO de ESPÉCIES	QUANTIDADE (ton)	VALOR MÉDIO (euros)
Águas salobra e doce -----	15.0	7.67
ENGUIAS	1.0	9.93
LAMPREIA	5.7	7.60
SÁVEL	7.3	8.40
SAVELHA	0.5	0.81
DIVERSOS	0.5	0.53
Águas marinhas -----	9 720.0	1.92
Peixes	7 561.3	1.41
AREIRO	13.2	3.64
BADEJO	2.4	7.41
BARROSO	15.5	2.82
BESUGO	84.9	4.84
BICA	10.1	6.78
BIQUEIRÃO	5.6	1.79
CAÇÕES	4.7	2.24
CARAPAU	1 003.3	1.66
CAVALA	647.7	0.26
CHERNE	33.6	13.12
CONGRO	119.3	2.67
CORVINAS	7.9	7.34
DOURADA	3.5	12.75
PEIXE ESPADA PRETO	192.3	2.90
ESPADARTE	18.3	7.54
FANECA	203.3	2.41
JULIANA	0.7	6.97
LINGUADO	66.5	11.32
LIXA	49.8	2.09
PARGOS	10.9	11.87
PATA-ROXAS	65.4	0.65
PEIXE ESPADA	2.4	3.96
PESCADA	180.5	4.30
RAIAS	161.2	2.45
ROBALOS	8.9	11.02
RUIVO	16.0	2.27
SALMONETES	8.9	14.53
SARDA	130.2	0.55
SARDINHA	3 497.5	0.50
SARGOS	20.0	8.81
SARGO SAFIA	51.3	3.30
SOLHAS	14.7	2.99

ESTIMATIVA DE DESEMBARQUE - 2003
TOTAL ANUAL DE ESPÉCIES E GRUPOS DE ESPÉCIES POR MÊS

= CONTINENTE =

ABRIL

ESPÉCIE e GRUPO de ESPÉCIES	QUANTIDADE (ton)	VALOR MÉDIO (euros)
TAMBORIL	66.3	5.32
VERDINHO	230.6	0.42
XAPUTA	0.2	2.39
ABRÓTEAS E SIMILARES	45.5	3.13
ATUNS E SIMILARES	21.2	5.26
CARAPAU NEGRÃO E SIMILARES	41.5	0.45
ESPARÍDEOS DIVERSOS	102.7	1.61
GAROUPAS E SIMILARES	5.8	5.42
PEIXES CHATOS	61.2	9.51
RABETA E SIMILARES	1.3	3.20
TUBARÕES E RAIAS DIVERSOS	137.0	0.95
DIVERSOS	197.5	3.25
Moluscos	1 942.6	3.52
AMEIJOAS	97.8	1.65
BERBIGÃO	91.0	0.58
BÚZIOS	3.9	7.38
CHOCO	241.6	3.51
LONGUEIRÕES	17.7	2.49
LULAS	6.4	10.84
POLVOS	959.4	5.27
POTAS	21.3	2.01
DIVERSOS	503.5	1.08
Crustáceos	197.9	8.65
CAMARÕES	11.9	12.41
GAMBA	132.0	7.47
LAGOSTAS	0.4	41.84
LAGOSTIM	23.1	24.47
LAVAGANTE	0.2	27.94
SANTOLA	4.3	2.52
DIVERSOS	26.0	1.62
Outros produtos	18.2	0.47
FIGADOS	0.0	0.00
ÓLEOS	15.0	0.50
OVAS	0.0	10.42
OURIÇOS DO MAR	3.2	0.15
TOTAL	9 735.0	1.92

ESTIMATIVA DE DESEMBARQUE - 2003
TOTAL ANUAL DE ESPÉCIES E GRUPOS DE ESPÉCIES POR MÊS

= CONTINENTE =

MAIO

ESPÉCIE e GRUPO de ESPÉCIES	QUANTIDADE (ton)	VALOR MÉDIO (euros)
Águas salobra e doce -----	8.9	4.33
ENGUIAS	1.5	9.60
LAMPREIA	0.4	9.27
SÁVEL	5.2	3.79
SAVELHA	1.6	0.34
DIVERSOS	0.2	1.49
Águas marinhas -----	11 969.8	1.55
Peixes	10 483.3	1.12
AREIRO	15.5	2.75
BADEJO	2.2	5.76
BARROSO	12.9	3.23
BESUGO	91.5	4.13
BICA	10.0	6.11
BIQUEIRÃO	13.0	2.04
CAÇÕES	6.6	2.10
CARAPAU	1 170.2	1.39
CAVALA	976.7	0.30
CHERNE	41.0	11.27
CONGRO	128.5	2.45
CORVINAS	15.9	5.84
DOURADA	4.7	13.07
PEIXE ESPADA PRETO	226.5	2.90
ESPADARTE	12.9	7.51
FANECA	290.3	1.76
JULIANA	1.3	5.78
LINGUADO	65.6	10.48
LIXA	68.3	1.81
PARGOS	14.8	8.61
PATA-ROXAS	82.4	0.39
PEIXE ESPADA	1.7	5.46
PESCADA	244.7	3.22
RAIAS	141.0	1.86
ROBALOS	12.8	11.16
RUIVO	17.8	1.87
SALMONETES	7.7	13.75
SARDA	119.2	0.57
SARDINHA	5 585.4	0.53
SARGOS	16.5	7.30
SARGO SAFIA	47.0	2.82
SOLHAS	11.0	2.94

ESTIMATIVA DE DESEMBARQUE - 2003
TOTAL ANUAL DE ESPÉCIES E GRUPOS DE ESPÉCIES POR MÊS

= CONTINENTE =

MAIO

ESPÉCIE e GRUPO de ESPÉCIES	QUANTIDADE (ton)	VALOR MÉDIO (euros)
TAMBORIL	70.8	4.90
VERDINHO	287.1	0.38
XAPUTA	0.3	2.13
ABRÓTEAS E SIMILARES	41.5	2.59
ATUNS E SIMILARES	24.2	3.67
CARAPAU NEGRÃO E SIMILARES	59.0	0.25
ESPARÍDEOS DIVERSOS	119.3	2.01
GAROUPAS E SIMILARES	6.6	3.24
PEIXES CHATOS	49.6	8.93
RABETA E SIMILARES	4.3	2.82
TUBARÕES E RAIAS DIVERSOS	142.8	1.17
DIVERSOS	222.2	2.87
Moluscos	1 288.7	4.49
AMEIJOAS	11.1	3.37
BERBIGÃO	91.7	0.50
BÚZIOS	6.1	10.73
CHOCO	210.0	3.47
LONGUEIRÕES	0.6	1.53
LULAS	4.9	10.87
POLVOS	915.1	5.20
POTAS	15.2	1.96
DIVERSOS	34.0	1.34
Crustáceos	195.5	9.64
CAMARÕES	5.5	18.00
GAMBA	98.9	9.59
LAGOSTAS	0.6	35.23
LAGOSTIM	56.4	13.53
LAVAGANTE	0.4	24.45
SANTOLA	4.5	2.19
DIVERSOS	29.2	1.27
Outros produtos	2.3	0.54
FIGADOS	0.0	0.00
ÓLEOS	0.0	0.00
OVAS	0.1	10.25
OURIÇOS DO MAR	2.2	0.15
TOTAL	11 978.7	1.56

ESTIMATIVA DE DESEMBARQUE - 2003
TOTAL ANUAL DE ESPÉCIES E GRUPOS DE ESPÉCIES POR MÊS

= CONTINENTE =

JUNHO

ESPÉCIE e GRUPO de ESPÉCIES	QUANTIDADE (ton)	VALOR MÉDIO (euros)
Águas salobra e doce -----	1.7	6.14
ENGUIAS	1.1	8.75
LAMPREIA	0.0	10.00
SÁVEL	0.3	2.08
SAVELHA	0.2	0.26
DIVERSOS	0.1	2.82
Águas marinhas -----	11 214.6	1.60
Peixes	9 737.1	1.28
AREIRO	15.2	2.59
BADEJO	1.1	6.56
BARROSO	20.7	2.21
BESUGO	88.1	3.42
BICA	7.6	6.57
BIQUEIRÃO	26.5	2.27
CAÇÕES	6.0	1.94
CARAPAU	1 129.2	1.18
CAVALA	621.3	0.29
CHERNE	38.7	10.53
CONGRO	126.5	2.24
CORVINAS	15.8	6.12
DOURADA	3.3	12.31
PEIXE ESPADA PRETO	194.9	2.58
ESPADARTE	3.0	6.91
FANECA	263.0	1.36
JULIANA	1.1	5.22
LINGUADO	32.7	12.51
LIXA	59.6	1.42
PARGOS	13.6	9.28
PATA-ROXAS	65.5	0.35
PEIXE ESPADA	1.7	4.50
PESCADA	218.5	3.02
RAIAS	127.6	2.04
ROBALOS	12.9	12.03
RUIVO	12.7	1.92
SALMONETES	7.2	14.39
SARDA	164.7	0.47
SARDINHA	5 646.9	0.97
SARGOS	10.7	7.73
SARGO SAFIA	35.9	2.82
SOLHAS	4.9	3.32

ESTIMATIVA DE DESEMBARQUE - 2003
TOTAL ANUAL DE ESPÉCIES E GRUPOS DE ESPÉCIES POR MÊS

= CONTINENTE =

JUNHO

ESPÉCIE e GRUPO de ESPÉCIES	QUANTIDADE (ton)	VALOR MÉDIO (euros)
TAMBORIL	52.6	5.22
VERDINHO	194.0	0.32
XAPUTA	0.5	2.64
ABRÓTEAS E SIMILARES	33.8	2.30
ATUNS E SIMILARES	15.6	4.34
CARAPAU NEGRÃO E SIMILARES	56.6	0.40
ESPARÍDEOS DIVERSOS	80.1	2.90
GAROUPAS E SIMILARES	5.1	3.78
PEIXES CHATOS	28.5	9.78
RABETA E SIMILARES	0.7	3.29
TUBARÕES E RAIAS DIVERSOS	78.8	1.05
DIVERSOS	213.7	2.46
Moluscos	1 279.2	3.25
AMEIJOAS	86.9	1.70
BERBIGÃO	94.3	0.42
BÚZIOS	7.0	6.27
CHOCO	66.1	4.58
LONGUEIRÕES	12.9	2.42
LULAS	5.2	11.35
POLVOS	742.8	4.37
POTAS	8.9	1.81
DIVERSOS	255.1	1.03
Crustáceos	179.6	10.18
CAMARÕES	5.8	27.75
GAMBA	93.2	9.67
LAGOSTAS	1.2	27.32
LAGOSTIM	51.8	13.02
LAVAGANTE	0.4	23.74
SANTOLA	3.9	2.12
DIVERSOS	23.3	1.33
Outros produtos	18.7	0.54
FIGADOS	0.0	0.00
ÓLEOS	18.6	0.50
OVAS	0.1	10.55
OURIÇOS DO MAR	0.0	0.00
TOTAL	11 216.3	1.60

ESTIMATIVA DE DESEMBARQUE - 2003
TOTAL ANUAL DE ESPÉCIES E GRUPOS DE ESPÉCIES POR MÊS

= CONTINENTE =

JULHO

ESPÉCIE e GRUPO de ESPÉCIES	QUANTIDADE (ton)	VALOR MÉDIO (euros)
Águas salobra e doce -----	1.6	5.97
ENGUIAS	1.1	8.35
LAMPREIA	0.0	0.00
SÁVEL	0.3	1.45
SAVELHA	0.1	0.33
DIVERSOS	0.1	2.67
Águas marinhas -----	13 051.4	1.41
Peixes	11 504.6	1.13
AREIRO	18.6	2.84
BADEJO	1.5	7.90
BARROSO	17.2	3.31
BESUGO	67.4	4.19
BICA	5.4	7.85
BIQUEIRÃO	63.5	2.51
CAÇÕES	3.9	1.97
CARAPAU	764.7	1.59
CAVALA	665.3	0.26
CHERNE	30.9	11.88
CONGRO	124.1	2.56
CORVINAS	10.2	7.16
DOURADA	2.9	13.89
PEIXE ESPADA PRETO	216.2	2.69
ESPADARTE	6.0	6.61
FANECA	302.2	1.34
JULIANA	0.9	6.62
LINGUADO	28.8	14.45
LIXA	48.7	1.78
PARGOS	10.7	12.41
PATA-ROXAS	51.4	0.62
PEIXE ESPADA	1.6	4.72
PESCADA	197.2	3.70
RAIAS	129.1	2.62
ROBALOS	11.7	13.15
RUIVO	11.5	2.45
SALMONETES	5.3	15.92
SARDA	366.8	0.38
SARDINHA	7 455.4	0.75
SARGOS	11.4	9.20
SARGO SAFIA	35.4	2.84
SOLHAS	3.7	3.51

ESTIMATIVA DE DESEMBARQUE - 2003
TOTAL ANUAL DE ESPÉCIES E GRUPOS DE ESPÉCIES POR MÊS

= CONTINENTE =

JULHO

ESPÉCIE e GRUPO de ESPÉCIES	QUANTIDADE (ton)	VALOR MÉDIO (euros)
TAMBORIL	37.9	6.16
VERDINHO	227.4	0.51
XAPUTA	0.3	2.43
ABRÓTEAS E SIMILARES	37.8	2.51
ATUNS E SIMILARES	13.3	5.77
CARAPAU NEGRÃO E SIMILARES	61.2	0.50
ESPARÍDEOS DIVERSOS	105.0	3.04
GAROUPAS E SIMILARES	5.6	3.85
PEIXES CHATOS	23.7	11.27
RABETA E SIMILARES	1.3	2.99
TUBARÕES E RAIAS DIVERSOS	86.3	0.99
DIVERSOS	235.2	2.59
Moluscos	1 397.6	2.94
AMEIJOAS	129.8	1.64
BERBIGÃO	95.7	0.56
BÚZIOS	5.3	4.60
CHOCO	30.8	6.43
LONGUEIRÕES	29.4	2.47
LULAS	7.7	11.23
POLVOS	675.1	4.51
POTAS	8.0	2.14
DIVERSOS	415.8	0.97
Crustáceos	143.3	12.49
CAMARÕES	7.3	24.95
GAMBA	64.1	13.54
LAGOSTAS	1.0	32.09
LAGOSTIM	33.9	18.33
LAVAGANTE	0.3	22.02
SANTOLA	2.9	1.84
DIVERSOS	33.8	0.86
Outros produtos	5.9	0.71
FIGADOS	0.0	0.00
ÓLEOS	5.8	0.50
OVAS	0.1	11.41
OURIÇOS DO MAR	0.0	0.00
TOTAL	13 053.0	1.41

ESTIMATIVA DE DESEMBARQUE - 2003
TOTAL ANUAL DE ESPÉCIES E GRUPOS DE ESPÉCIES POR MÊS

= CONTINENTE =

AGOSTO

ESPÉCIE e GRUPO de ESPÉCIES	QUANTIDADE (ton)	VALOR MÉDIO (euros)
Águas salobra e doce -----	1.5	6.51
ENGUIAS	1.1	8.85
LAMPREIA	0.0	0.00
SÁVEL	0.2	2.15
SAVELHA	0.1	0.34
DIVERSOS	0.1	1.94
Águas marinhas -----	13 054.8	1.49
Peixes	11 546.0	1.19
AREIRO	17.4	2.88
BADEJO	1.7	7.34
BARROSO	16.6	3.71
BESUGO	72.4	4.66
BICA	6.7	8.47
BIQUEIRÃO	65.0	2.11
CAÇÕES	3.2	1.82
CARAPAU	888.3	1.75
CAVALA	926.6	0.23
CHERNE	22.0	12.95
CONGRO	125.3	2.91
CORVINAS	15.7	7.81
DOURADA	4.2	16.92
PEIXE ESPADA PRETO	250.7	2.10
ESPADARTE	17.0	5.02
FANECA	285.3	1.28
JULIANA	0.6	6.59
LINGUADO	30.3	14.64
LIXA	45.0	2.15
PARGOS	19.2	10.85
PATA-ROXAS	60.9	0.70
PEIXE ESPADA	2.0	4.37
PESCADA	181.8	3.95
RAIAS	142.3	2.96
ROBALOS	19.1	13.17
RUIVO	14.2	2.41
SALMONETES	5.3	19.18
SARDA	335.2	0.53
SARDINHA	6 973.4	0.76
SARGOS	16.3	9.58
SARGO SAFIA	42.1	3.59
SOLHAS	3.0	4.19

ESTIMATIVA DE DESEMBARQUE - 2003
TOTAL ANUAL DE ESPÉCIES E GRUPOS DE ESPÉCIES POR MÊS

= CONTINENTE =

AGOSTO

ESPÉCIE e GRUPO de ESPÉCIES	QUANTIDADE (ton)	VALOR MÉDIO (euros)
TAMBORIL	40.4	6.69
VERDINHO	158.1	0.52
XAPUTA	0.9	2.92
ABRÓTEAS E SIMILARES	42.1	2.27
ATUNS E SIMILARES	64.9	1.54
CARAPAU NEGRÃO E SIMILARES	101.9	0.64
ESPARÍDEOS DIVERSOS	105.4	2.29
GAROUPAS E SIMILARES	7.1	3.39
PEIXES CHATOS	26.8	12.23
RABETA E SIMILARES	0.3	2.55
TUBARÕES E RAIAS DIVERSOS	146.6	1.13
DIVERSOS	242.7	2.99
Moluscos	1 353.5	3.08
AMEIJOAS	124.3	1.69
BERBIGÃO	63.2	0.66
BÚZIOS	7.6	3.98
CHOCO	22.7	8.05
LONGUEIRÕES	27.8	2.50
LULAS	13.0	10.92
POLVOS	689.9	4.49
POTAS	7.6	2.03
DIVERSOS	397.4	1.01
Crustáceos	134.2	15.78
CAMARÕES	9.3	24.34
GAMBA	56.0	17.03
LAGOSTAS	0.8	32.75
LAGOSTIM	41.6	19.84
LAVAGANTE	0.4	26.80
SANTOLA	2.1	2.05
DIVERSOS	24.0	1.26
Outros produtos	21.1	0.57
FIGADOS	0.0	0.00
ÓLEOS	21.0	0.50
OVAS	0.1	10.51
OURIÇOS DO MAR	0.0	0.00
TOTAL	13 056.3	1.49

ESTIMATIVA DE DESEMBARQUE - 2003
TOTAL ANUAL DE ESPÉCIES E GRUPOS DE ESPÉCIES POR MÊS

= CONTINENTE =

SETEMBRO

ESPÉCIE e GRUPO de ESPÉCIES	QUANTIDADE (ton)	VALOR MÉDIO (euros)
Águas salobra e doce -----	3.0	3.28
ENGUIAS	0.6	9.70
LAMPREIA	0.0	0.00
SÁVEL	2.0	1.86
SAVELHA	0.4	0.25
DIVERSOS	0.0	4.23
Águas marinhas -----	15 408.1	1.21
Peixes	13 887.6	0.96
AREIRO	26.3	2.38
BADEJO	2.1	7.28
BARROSO	16.6	2.88
BESUGO	100.0	3.85
BICA	9.6	7.29
BIQUEIRÃO	110.9	2.71
CAÇÕES	1.6	2.61
CARAPAU	889.9	1.33
CAVALA	1 077.0	0.23
CHERNE	8.7	14.31
CONGRO	113.1	2.67
CORVINAS	29.7	6.80
DOURADA	5.4	14.10
PEIXE ESPADA PRETO	233.4	2.52
ESPADARTE	45.5	4.98
FANECA	327.9	1.43
JULIANA	4.4	6.28
LINGUADO	38.7	12.23
LIXA	59.0	1.79
PARGOS	11.0	13.50
PATA-ROXAS	68.6	0.49
PEIXE ESPADA	0.1	5.25
PESCADA	205.9	3.93
RAIAS	115.5	2.85
ROBALOS	22.6	11.61
RUIVO	19.2	2.04
SALMONETES	6.8	17.42
SARDA	563.9	0.62
SARDINHA	8 614.0	0.55
SARGOS	18.2	7.84
SARGO SAFIA	52.7	3.05
SOLHAS	7.9	2.75

ESTIMATIVA DE DESEMBARQUE - 2003
TOTAL ANUAL DE ESPÉCIES E GRUPOS DE ESPÉCIES POR MÊS

= CONTINENTE =

SETEMBRO

ESPÉCIE e GRUPO de ESPÉCIES	QUANTIDADE (ton)	VALOR MÉDIO (euros)
TAMBORIL	47.6	5.94
VERDINHO	192.6	0.50
XAPUTA	0.6	2.57
ABRÓTEAS E SIMILARES	36.6	2.59
ATUNS E SIMILARES	181.2	1.84
CARAPAU NEGRÃO E SIMILARES	104.9	0.55
ESPARÍDEOS DIVERSOS	125.9	2.17
GAROUPAS E SIMILARES	3.0	3.61
PEIXES CHATOS	34.9	10.61
RABETA E SIMILARES	1.6	2.61
TUBARÕES E RAIAS DIVERSOS	138.6	1.05
DIVERSOS	213.9	3.32
Moluscos	1 407.8	2.93
AMEIJOAS	86.8	1.83
BERBIGÃO	117.6	0.52
BÚZIOS	4.9	3.16
CHOCO	20.2	7.09
LONGUEIRÕES	24.2	2.48
LULAS	24.1	8.50
POLVOS	704.9	4.31
POTAS	9.6	1.78
DIVERSOS	415.5	1.05
Crustáceos	112.5	15.75
CAMARÕES	12.8	19.05
GAMBA	44.4	18.86
LAGOSTAS	0.7	33.91
LAGOSTIM	27.0	21.68
LAVAGANTE	0.2	23.54
SANTOLA	2.1	1.71
DIVERSOS	25.3	1.01
Outros produtos	0.2	7.87
FIGADOS	0.0	0.00
ÓLEOS	0.0	0.00
OVAS	0.2	7.87
OURIÇOS DO MAR	0.0	0.00
TOTAL	15 411.1	1.21

ESTIMATIVA DE DESEMBARQUE - 2003
TOTAL ANUAL DE ESPÉCIES E GRUPOS DE ESPÉCIES POR MÊS

= CONTINENTE =

OUTUBRO

ESPÉCIE e GRUPO de ESPÉCIES	QUANTIDADE (ton)	VALOR MÉDIO (euros)
Águas salobra e doce -----	2.1	5.54
ENGUIAS	1.1	8.80
LAMPREIA	0.0	0.00
SÁVEL	0.8	2.39
SAVELHA	0.2	0.31
DIVERSOS	0.0	4.20
Águas marinhas -----	12 645.0	1.33
Peixes	11 074.8	1.02
AREIRO	17.7	2.26
BADEJO	1.6	8.13
BARROSO	14.9	2.46
BESUGO	93.4	3.16
BICA	10.8	5.97
BIQUEIRÃO	101.2	3.92
CAÇÕES	6.0	1.61
CARAPAU	808.1	1.43
CAVALA	715.0	0.23
CHERNE	5.4	15.17
CONGRO	81.3	2.62
CORVINAS	16.5	6.29
DOURADA	11.0	10.73
PEIXE ESPADA PRETO	242.6	2.30
ESPADARTE	52.7	3.80
FANECA	303.4	1.41
JULIANA	2.4	6.08
LINGUADO	47.3	10.36
LIXA	53.4	1.68
PARGOS	11.6	11.72
PATA-ROXAS	56.5	0.38
PEIXE ESPADA	0.1	1.67
PESCADA	163.9	3.57
RAIAS	118.5	2.51
ROBALOS	21.6	10.10
RUIVO	25.7	1.87
SALMONETES	8.2	14.05
SARDA	255.3	0.46
SARDINHA	6 806.7	0.55
SARGOS	30.2	5.97
SARGO SAFIA	49.1	3.19
SOLHAS	12.7	2.75

ESTIMATIVA DE DESEMBARQUE - 2003
TOTAL ANUAL DE ESPÉCIES E GRUPOS DE ESPÉCIES POR MÊS

= CONTINENTE =

OUTUBRO

ESPÉCIE e GRUPO de ESPÉCIES	QUANTIDADE (ton)	VALOR MÉDIO (euros)
TAMBORIL	38.7	6.06
VERDINHO	185.6	0.49
XAPUTA	0.4	1.92
ABRÓTEAS E SIMILARES	25.2	2.59
ATUNS E SIMILARES	113.0	1.57
CARAPAU NEGRÃO E SIMILARES	76.6	0.57
ESPARÍDEOS DIVERSOS	107.8	1.65
GAROUPAS E SIMILARES	2.1	3.56
PEIXES CHATOS	42.8	9.09
RABETA E SIMILARES	1.0	2.77
TUBARÕES E RAIAS DIVERSOS	139.5	1.01
DIVERSOS	197.3	2.57
Moluscos	1 448.2	3.20
AMEIJOAS	65.4	1.88
BERBIGÃO	66.0	0.58
BÚZIOS	3.9	3.17
CHOCO	38.4	5.24
LONGUEIRÕES	19.3	2.43
LULAS	46.2	6.20
POLVOS	840.5	4.19
POTAS	9.0	1.55
DIVERSOS	359.5	1.07
Crustáceos	97.4	15.96
CAMARÕES	13.4	19.09
GAMBA	30.7	23.70
LAGOSTAS	0.1	29.70
LAGOSTIM	24.1	18.92
LAVAGANTE	0.3	18.93
SANTOLA	5.2	1.36
DIVERSOS	23.6	0.89
Outros produtos	24.6	0.53
FIGADOS	0.0	0.00
ÓLEOS	24.2	0.44
OVAS	0.3	7.96
OURIÇOS DO MAR	0.1	0.40
TOTAL	12 647.1	1.33

ESTIMATIVA DE DESEMBARQUE - 2003
TOTAL ANUAL DE ESPÉCIES E GRUPOS DE ESPÉCIES POR MÊS

= CONTINENTE =

NOVEMBRO

ESPÉCIE e GRUPO de ESPÉCIES	QUANTIDADE (ton)	VALOR MÉDIO (euros)
Águas salobra e doce -----	3.5	4.51
ENGUIAS	1.2	8.63
LAMPREIA	0.0	0.00
SÁVEL	2.0	2.96
SAVELHA	0.3	0.40
DIVERSOS	0.0	0.54
Águas marinhas -----	13 905.6	1.22
Peixes	11 849.8	0.95
AREIRO	17.0	2.40
BADEJO	7.5	5.84
BARROSO	4.7	3.00
BESUGO	111.2	3.09
BICA	11.6	5.26
BIQUEIRÃO	9.2	3.22
CAÇÕES	4.2	3.19
CARAPAU	798.5	1.50
CAVALA	310.2	0.24
CHERNE	4.4	15.58
CONGRO	57.1	2.78
CORVINAS	42.6	5.41
DOURADA	20.6	9.15
PEIXE ESPADA PRETO	212.4	2.55
ESPADARTE	52.8	4.33
FANECA	252.2	1.56
JULIANA	5.4	5.34
LINGUADO	61.1	9.40
LIXA	39.4	2.09
PARGOS	18.3	9.76
PATA-ROXAS	50.5	0.55
PEIXE ESPADA	3.0	4.30
PESCADA	122.6	4.13
RAIAS	113.1	2.47
ROBALOS	33.2	9.71
RUIVO	51.7	1.84
SALMONETES	18.0	8.09
SARDA	134.2	0.75
SARDINHA	8 273.3	0.46
SARGOS	45.9	5.88
SARGO SAFIA	84.3	2.40
SOLHAS	26.4	2.54

ESTIMATIVA DE DESEMBARQUE - 2003
TOTAL ANUAL DE ESPÉCIES E GRUPOS DE ESPÉCIES POR MÊS

= CONTINENTE =

NOVEMBRO

ESPÉCIE e GRUPO de ESPÉCIES	QUANTIDADE (ton)	VALOR MÉDIO (euros)
TAMBORIL	35.8	6.51
VERDINHO	264.7	0.56
XAPUTA	0.1	2.86
ABRÓTEAS E SIMILARES	19.3	3.05
ATUNS E SIMILARES	54.6	3.52
CARAPAU NEGRÃO E SIMILARES	36.3	0.58
ESPARÍDEOS DIVERSOS	114.6	1.91
GAROUPAS E SIMILARES	2.7	3.31
PEIXES CHATOS	45.9	9.08
RABETA E SIMILARES	1.2	2.21
TUBARÕES E RAIAS DIVERSOS	98.3	1.24
DIVERSOS	179.7	2.34
Moluscos	1 972.0	2.49
AMEIJOAS	28.2	2.29
BERBIGÃO	47.0	0.69
BÚZIOS	2.3	2.93
CHOCO	82.3	4.40
LONGUEIRÕES	20.8	2.44
LULAS	56.6	6.16
POLVOS	779.3	4.67
POTAS	3.0	2.22
DIVERSOS	952.5	0.47
Crustáceos	81.9	17.55
CAMARÕES	16.5	15.16
GAMBA	26.5	28.15
LAGOSTAS	0.0	32.89
LAGOSTIM	14.4	23.12
LAVAGANTE	0.2	24.85
SANTOLA	9.0	1.10
DIVERSOS	15.3	0.79
Outros produtos	1.9	0.50
FIGADOS	0.0	0.00
ÓLEOS	0.0	0.00
OVAS	0.1	7.18
OURIÇOS DO MAR	1.8	0.20
TOTAL	13 909.1	1.22

ESTIMATIVA DE DESEMBARQUE - 2003
TOTAL ANUAL DE ESPÉCIES E GRUPOS DE ESPÉCIES POR MÊS

= CONTINENTE =

DEZEMBRO

ESPÉCIE e GRUPO de ESPÉCIES	QUANTIDADE (ton)	VALOR MÉDIO (euros)
Águas salobra e doce -----	2.8	5.36
ENGUIAS	0.8	11.83
LAMPREIA	0.0	0.00
SÁVEL	1.8	3.07
SAVELHA	0.2	0.41
DIVERSOS	0.0	0.00
Águas marinhas -----	8 452.7	1.85
Peixes	6 207.6	1.40
AREIRO	11.7	2.71
BADEJO	3.4	8.13
BARROSO	4.6	3.36
BESUGO	61.1	3.66
BICA	5.8	6.41
BIQUEIRÃO	34.2	2.95
CAÇÕES	4.4	3.86
CARAPAU	637.6	1.55
CAVALA	314.2	0.39
CHERNE	4.6	16.94
CONGRO	72.4	2.92
CORVINAS	13.5	6.33
DOURADA	17.9	8.27
PEIXE ESPADA PRETO	187.5	2.12
ESPADARTE	88.2	4.13
FANECA	292.2	1.28
JULIANA	3.1	5.85
LINGUADO	48.0	11.86
LIXA	29.6	2.21
PARGOS	12.2	11.99
PATA-ROXAS	54.5	0.49
PEIXE ESPADA	0.6	4.78
PESCADA	102.2	4.61
RAIAS	114.5	2.61
ROBALOS	32.4	11.06
RUIVO	30.7	2.23
SALMONETES	14.6	7.50
SARDA	58.1	0.86
SARDINHA	3 068.5	0.51
SARGOS	18.7	6.49
SARGO SAFIA	48.6	2.81
SOLHAS	20.2	2.80

ESTIMATIVA DE DESEMBARQUE - 2003
TOTAL ANUAL DE ESPÉCIES E GRUPOS DE ESPÉCIES POR MÊS

= CONTINENTE =

DEZEMBRO

ESPÉCIE e GRUPO de ESPÉCIES	QUANTIDADE (ton)	VALOR MÉDIO (euros)
TAMBORIL	58.5	7.53
VERDINHO	260.3	0.46
XAPUTA	0.0	2.03
ABRÓTEAS E SIMILARES	18.9	3.39
ATUNS E SIMILARES	18.2	3.36
CARAPAU NEGRÃO E SIMILARES	43.0	0.74
ESPARÍDEOS DIVERSOS	84.1	3.46
GAROUPAS E SIMILARES	5.9	4.99
PEIXES CHATOS	46.7	9.93
RABETA E SIMILARES	0.8	3.12
TUBARÕES E RAIAS DIVERSOS	112.7	1.18
DIVERSOS	148.7	2.62
Moluscos	2 130.5	2.50
AMEIJOAS	20.6	2.48
BERBIGÃO	24.9	0.53
BÚZIOS	2.2	3.64
CHOCO	94.8	4.09
LONGUEIRÕES	20.2	2.36
LULAS	52.7	6.24
POLVOS	794.6	5.02
POTAS	9.8	1.79
DIVERSOS	1 110.7	0.46
Crustáceos	111.9	19.01
CAMARÕES	29.0	11.57
GAMBA	24.1	40.37
LAGOSTAS	0.0	31.94
LAGOSTIM	25.1	25.21
LAVAGANTE	0.1	29.29
SANTOLA	9.8	1.34
DIVERSOS	23.8	1.11
Outros produtos	2.7	0.20
FIGADOS	0.0	0.00
ÓLEOS	0.0	0.00
OVAS	0.0	8.90
OURIÇOS DO MAR	2.7	0.15
TOTAL	8 455.5	1.85

ESTIMATIVA DE DESEMBARQUE - 2003
TOTAL ANUAL DE ESPÉCIES E GRUPOS DE ESPÉCIES POR DELEGAÇÃO

= CONTINENTE =

VIANA DO CASTELO

ESPÉCIE e GRUPO de ESPÉCIES	QUANTIDADE (ton)	VALOR MÉDIO (euros)
Águas salobra e doce -----	24.0	10.57
ENGUIAS	0.1	39.65
LAMPREIA	15.3	14.20
SÁVEL	8.4	4.16
SAVELHA	0.0	0.00
DIVERSOS	0.2	3.56
Águas marinhas -----	1 610.4	3.48
Peixes	858.0	3.11
AREIRO	0.0	0.00
BADEJO	0.7	4.89
BARROSO	8.0	2.06
BESUGO	4.8	6.00
BICA	0.0	0.00
BIQUEIRÃO	0.0	0.00
CAÇÕES	1.5	1.17
CARAPAU	75.4	0.97
CAVALA	2.6	0.24
CHERNE	0.4	12.75
CONGRO	98.1	2.11
CORVINAS	14.4	4.63
DOURADA	1.9	6.00
PEIXE ESPADA PRETO	0.2	2.91
ESPADARTE	0.1	3.53
FANECA	145.2	2.31
JULIANA	28.9	6.02
LINGUADO	14.4	11.98
LIXA	105.5	1.82
PARGOS	2.1	14.14
PATA-ROXAS	6.4	0.31
PEIXE ESPADA	0.0	4.31
PESCADA	27.1	5.51
RAIAS	46.8	2.46
ROBALOS	26.2	7.23
RUIVO	25.4	3.41
SALMONETES	0.5	13.25
SARDA	10.3	0.00
SARDINHA	27.7	0.86
SARGOS	25.6	6.42
SARGO SAFIA	0.0	0.00
SOLHAS	17.1	3.91

ESTIMATIVA DE DESEMBARQUE - 2003
TOTAL ANUAL DE ESPÉCIES E GRUPOS DE ESPÉCIES POR DELEGAÇÃO

= CONTINENTE =

VIANA DO CASTELO

ESPÉCIE e GRUPO de ESPÉCIES	QUANTIDADE (ton)	VALOR MÉDIO (euros)
TAMBORIL	35.0	4.20
VERDINHO	0.2	0.88
XAPUTA	0.0	4.90
ABRÓTEAS E SIMILARES	1.8	3.47
ATUNS E SIMILARES	1.6	1.47
CARAPAU NEGRÃO E SIMILARES	0.0	0.00
ESPARÍDEOS DIVERSOS	16.9	5.49
GAROUPAS E SIMILARES	0.0	0.00
PEIXES CHATOS	8.6	11.38
RABETA E SIMILARES	0.0	0.00
TUBARÕES E RAIAS DIVERSOS	7.7	1.82
DIVERSOS	68.9	3.00
Moluscos	703.2	4.20
AMEIJOAS	0.0	0.00
BERBIGÃO	156.2	0.47
BÚZIOS	2.8	1.56
CHOCO	0.4	4.44
LONGUEIRÕES	0.0	0.00
LULAS	0.0	5.42
POLVOS	543.5	5.32
POTAS	0.3	3.58
DIVERSOS	0.0	0.00
Crustáceos	6.6	3.72
CAMARÕES	0.7	6.71
GAMBA	0.0	0.00
LAGOSTAS	0.0	33.04
LAGOSTIM	0.0	0.00
LAVAGANTE	0.1	23.11
SANTOLA	0.8	2.87
DIVERSOS	5.0	3.06
Outros produtos	42.6	0.34
FIGADOS	17.0	0.52
ÓLEOS	0.0	0.00
OVAS	0.0	11.40
OURIÇOS DO MAR	25.6	0.17
TOTAL	1 634.4	3.58

ESTIMATIVA DE DESEMBARQUE - 2003
TOTAL ANUAL DE ESPÉCIES E GRUPOS DE ESPÉCIES POR DELEGAÇÃO

= CONTINENTE =

PÓVOA DE VARZIM

ESPÉCIE e GRUPO de ESPÉCIES	QUANTIDADE (ton)	VALOR MÉDIO (euros)
Águas salobra e doce -----	3.0	4.32
ENGUIAS	0.1	2.75
LAMPREIA	0.2	9.43
SÁVEL	2.6	4.21
SAVELHA	0.0	2.88
DIVERSOS	0.1	1.67
Águas marinhas -----	2 100.7	2.39
Peixes	1 556.6	1.96
AREIRO	1.9	2.58
BADEJO	8.4	6.10
BARROSO	1.0	1.50
BESUGO	3.0	4.03
BICA	0.0	4.50
BIQUEIRÃO	0.0	0.00
CAÇÕES	2.1	1.67
CARAPAU	108.2	0.75
CAVALA	5.1	0.28
CHERNE	0.3	13.25
CONGRO	45.9	2.45
CORVINAS	7.8	5.27
DOURADA	0.1	8.92
PEIXE ESPADA PRETO	1.4	1.99
ESPADARTE	0.1	3.00
FANECA	535.0	1.59
JULIANA	0.0	0.00
LINGUADO	12.7	8.32
LIXA	38.5	1.22
PARGOS	0.2	12.66
PATA-ROXAS	24.9	0.31
PEIXE ESPADA	0.0	2.05
PESCADA	191.3	3.50
RAIAS	77.4	2.16
ROBALOS	15.4	7.46
RUIVO	31.2	2.71
SALMONETES	0.5	9.95
SARDA	59.7	0.35
SARDINHA	191.8	0.56
SARGOS	9.2	5.48
SARGO SAFIA	0.0	0.00
SOLHAS	21.2	2.20

ESTIMATIVA DE DESEMBARQUE - 2003
TOTAL ANUAL DE ESPÉCIES E GRUPOS DE ESPÉCIES POR DELEGAÇÃO

= CONTINENTE =

PÓVOA DE VARZIM

ESPÉCIE e GRUPO de ESPÉCIES	QUANTIDADE (ton)	VALOR MÉDIO (euros)
TAMBORIL	80.8	3.92
VERDINHO	0.3	0.71
XAPUTA	0.1	1.42
ABRÓTEAS E SIMILARES	3.7	3.19
ATUNS E SIMILARES	1.2	1.65
CARAPAU NEGRÃO E SIMILARES	0.1	0.77
ESPARÍDEOS DIVERSOS	9.9	1.46
GAROUPAS E SIMILARES	3.7	2.80
PEIXES CHATOS	7.2	10.37
RABETA E SIMILARES	0.0	0.00
TUBARÕES E RAIAS DIVERSOS	27.9	1.27
DIVERSOS	27.4	3.00
Moluscos	421.2	4.52
AMEIJOAS	0.0	0.00
BERBIGÃO	0.0	0.00
BÚZIOS	4.3	1.47
CHOCO	1.4	3.06
LONGUEIRÕES	0.0	0.00
LULAS	1.8	1.56
POLVOS	397.9	4.68
POTAS	15.8	2.09
DIVERSOS	0.0	3.34
Crustáceos	27.3	6.85
CAMARÕES	18.2	8.11
GAMBA	0.0	0.00
LAGOSTAS	0.0	31.40
LAGOSTIM	0.0	0.00
LAVAGANTE	0.3	17.15
SANTOLA	2.6	0.64
DIVERSOS	6.2	5.15
Outros produtos	95.6	0.48
FIGADOS	0.0	0.00
ÓLEOS	95.6	0.48
OVAS	0.0	3.00
OURIÇOS DO MAR	0.0	0.00
TOTAL	2 103.7	2.40

ESTIMATIVA DE DESEMBARQUE - 2003
TOTAL ANUAL DE ESPÉCIES E GRUPOS DE ESPÉCIES POR DELEGAÇÃO

= CONTINENTE =

MATOSINHOS

ESPÉCIE e GRUPO de ESPÉCIES	QUANTIDADE (ton)	VALOR MÉDIO (euros)
Águas salobra e doce -----	12.4	6.99
ENGUIAS	2.1	6.22
LAMPREIA	1.8	12.68
SÁVEL	6.9	7.36
SAVELHA	1.6	0.81
DIVERSOS	0.0	2.63
Águas marinhas -----	27 086.3	0.94
Peixes	25 980.8	0.81
AREIRO	4.7	4.92
BADEJO	26.6	6.58
BARROSO	0.1	0.60
BESUGO	25.9	3.40
BICA	0.0	9.63
BIQUEIRÃO	132.7	3.45
CAÇÕES	2.4	2.39
CARAPAU	2 490.7	1.09
CAVALA	252.8	0.29
CHERNE	0.6	14.50
CONGRO	155.9	2.70
CORVINAS	5.4	5.07
DOURADA	1.0	10.45
PEIXE ESPADA PRETO	1.1	3.39
ESPADARTE	0.1	5.40
FANECA	931.8	1.76
JULIANA	0.0	0.00
LINGUADO	79.7	10.22
LIXA	0.5	0.73
PARGOS	2.3	12.43
PATA-ROXAS	42.8	0.49
PEIXE ESPADA	0.2	0.37
PESCADA	123.4	4.45
RAIAS	115.1	2.43
ROBALOS	34.2	9.65
RUIVO	78.4	2.68
SALMONETES	5.0	11.36
SARDA	1 217.4	0.72
SARDINHA	18 907.3	0.60
SARGOS	16.8	5.61
SARGO SAFIA	46.2	0.94
SOLHAS	106.5	2.20

ESTIMATIVA DE DESEMBARQUE - 2003
TOTAL ANUAL DE ESPÉCIES E GRUPOS DE ESPÉCIES POR DELEGAÇÃO

= CONTINENTE =

MATOSINHOS

ESPÉCIE e GRUPO de ESPÉCIES	QUANTIDADE (ton)	VALOR MÉDIO (euros)
TAMBORIL	111.6	4.90
VERDINHO	757.3	0.41
XAPUTA	0.0	3.40
ABRÓTEAS E SIMILARES	2.3	3.50
ATUNS E SIMILARES	1.6	1.69
CARAPAU NEGRÃO E SIMILARES	3.1	0.97
ESPARÍDEOS DIVERSOS	32.0	2.32
GAROUPAS E SIMILARES	10.2	3.82
PEIXES CHATOS	64.9	9.89
RABETA E SIMILARES	0.0	0.00
TUBARÕES E RAIAS DIVERSOS	11.0	0.95
DIVERSOS	179.2	2.85
Moluscos	1 000.2	4.61
AMEIJOAS	0.0	0.00
BERBIGÃO	0.0	0.00
BÚZIOS	9.3	2.80
CHOCO	26.6	3.42
LONGUEIRÕES	3.5	0.45
LULAS	20.5	6.09
POLVOS	827.8	4.96
POTAS	27.3	1.99
DIVERSOS	85.2	2.62
Crustáceos	105.0	6.52
CAMARÕES	81.5	7.55
GAMBA	0.0	0.00
LAGOSTAS	0.0	17.50
LAGOSTIM	0.0	19.94
LAVAGANTE	0.1	15.21
SANTOLA	5.9	0.35
DIVERSOS	17.5	3.76
Outros produtos	0.3	8.39
FIGADOS	0.0	0.00
ÓLEOS	0.0	0.00
OVAS	0.3	8.39
OURIÇOS DO MAR	0.0	0.00
TOTAL	27 098.7	0.94

ESTIMATIVA DE DESEMBARQUE - 2003
TOTAL ANUAL DE ESPÉCIES E GRUPOS DE ESPÉCIES POR DELEGAÇÃO

= CONTINENTE =

AVEIRO

ESPÉCIE e GRUPO de ESPÉCIES	QUANTIDADE (ton)	VALOR MÉDIO (euros)
Águas salobra e doce -----	5.8	5.67
ENGUIAS	1.3	10.03
LAMPREIA	0.8	12.16
SAVEL	1.6	6.23
SAVELHA	1.0	0.38
DIVERSOS	1.1	0.64
Águas marinhas -----	8 656.4	1.52
Peixes	5 093.5	1.33
AREIRO	6.3	3.57
BADEJO	1.3	7.78
BARROSO	0.0	0.34
BESUGO	23.3	3.33
BICA	0.0	10.62
BIQUEIRÃO	43.5	1.88
CACOES	6.6	1.42
CARAPAU	1 663.0	1.60
CAVALA	50.4	0.17
CHERNE	0.2	14.73
CONGRO	10.0	2.36
CORVINAS	4.7	5.60
DOURADA	1.0	10.63
PEIXE ESPADA PRETO	0.0	0.00
ESPADARTE	0.1	5.90
FANECA	419.8	1.28
JULIANA	0.0	0.00
LINGUADO	40.8	8.46
LIXA	0.0	0.00
PARGOS	2.2	14.20
PATA-ROXAS	65.4	0.32
PEIXE ESPADA	0.0	0.00
PESCADA	70.6	4.04
RAIAS	87.9	2.63
ROBALOS	14.3	9.94
RUIVO	48.7	2.15
SALMONETES	10.1	3.58
SARDA	439.9	0.47
SARDINHA	1 387.1	0.49
SARGOS	10.6	5.44
SARGO SAFIA	16.8	2.18
SOLHAS	41.9	2.42

ESTIMATIVA DE DESEMBARQUE - 2003
TOTAL ANUAL DE ESPÉCIES E GRUPOS DE ESPÉCIES POR DELEGAÇÃO

= CONTINENTE =

AVEIRO

ESPÉCIE e GRUPO de ESPÉCIES	QUANTIDADE (ton)	VALOR MÉDIO (euros)
TAMBORIL	22.4	5.27
VERDINHO	142.0	0.30
XAPUTA	0.0	4.25
ABROTEAS E SIMILARES	0.7	2.20
ATUNS E SIMILARES	0.1	3.61
CARAPAU NEGRÃO E SIMILARES	10.9	0.37
ESPARIDEOS DIVERSOS	28.0	2.51
GAROUPAS E SIMILARES	0.0	0.00
PEIXES CHATOS	33.1	8.55
RABETA E SIMILARES	0.7	5.93
TUBARÕES E RAIAS DIVERSOS	7.6	0.46
DIVERSOS	381.5	1.89
Moluscos	3 422.0	1.90
AMEIJOAS	3.7	6.55
BERBIGÃO	517.7	0.60
BÚZIOS	1.2	2.04
CHOCO	151.9	2.85
LONGUEIRÕES	0.0	0.00
LULAS	130.3	6.31
POLVOS	718.6	4.13
POTAS	8.7	1.92
DIVERSOS	1 889.9	0.76
Crustáceos	140.9	0.30
CAMARÕES	0.2	6.23
GAMBA	0.3	4.31
LAGOSTAS	0.0	30.67
LAGOSTIM	0.0	10.11
LAVAGANTE	0.1	22.11
SANTOLA	3.8	0.52
DIVERSOS	136.5	0.26
Outros produtos	0.0	9.30
FIGADOS	0.0	0.00
ÓLEOS	0.0	0.00
OVAS	0.0	9.30
OURIÇOS DO MAR	0.0	0.00
TOTAL	8 662.2	1.52

ESTIMATIVA DE DESEMBARQUE - 2003
TOTAL ANUAL DE ESPÉCIES E GRUPOS DE ESPÉCIES POR DELEGAÇÃO

= CONTINENTE =

FIGUEIRA DA FOZ

ESPÉCIE e GRUPO de ESPÉCIES	QUANTIDADE (ton)	VALOR MÉDIO (euros)
Águas salobra e doce -----	16.3	6.53
ENGUIAS	0.0	0.00
LAMPREIA	9.3	6.72
SÁVEL	5.7	7.99
SAVELHA	1.3	0.41
DIVERSOS	0.0	2.68
Águas marinhas -----	15 047.3	0.92
Peixes	14 348.7	0.78
AREIRO	15.5	2.31
BADEJO	0.8	6.76
BARROSO	0.0	0.00
BESUGO	47.7	2.30
BICA	0.1	6.54
BIQUEIRÃO	34.9	4.33
CAÇÕES	2.7	1.79
CARAPAU	1 080.5	1.47
CAVALA	15.0	0.25
CHERNE	0.0	16.75
CONGRO	26.4	2.76
CORVINAS	1.6	7.16
DOURADA	0.3	9.13
PEIXE ESPADA PRETO	0.0	0.00
ESPADARTE	0.1	5.54
FANECA	466.3	1.30
JULIANA	0.0	5.62
LINGUADO	42.9	10.61
LIXA	0.0	0.00
PARGOS	6.7	12.89
PATA-ROXAS	146.0	0.30
PEIXE ESPADA	0.0	9.60
PESCADA	102.6	3.65
RAIAS	99.0	2.57
ROBALOS	12.8	10.44
RUIVO	59.6	2.44
SALMONETES	7.4	4.88
SARDA	161.1	0.51
SARDINHA	11 676.5	0.55
SARGOS	7.4	5.04
SARGO SAFIA	0.3	1.87
SOLHAS	29.8	2.48

ESTIMATIVA DE DESEMBARQUE - 2003
TOTAL ANUAL DE ESPÉCIES E GRUPOS DE ESPÉCIES POR DELEGAÇÃO

= CONTINENTE =

FIGUEIRA DA FOZ

ESPÉCIE e GRUPO de ESPÉCIES	QUANTIDADE (ton)	VALOR MÉDIO (euros)
TAMBORIL	8.9	6.55
VERDINHO	83.4	0.25
XAPUTA	0.0	3.87
ABRÓTEAS E SIMILARES	1.4	3.19
ATUNS E SIMILARES	0.1	3.25
CARAPAU NEGRÃO E SIMILARES	2.0	0.24
ESPARÍDEOS DIVERSOS	17.5	2.17
GAROUPAS E SIMILARES	0.0	2.12
PEIXES CHATOS	27.7	9.44
RABETA E SIMILARES	0.0	0.00
TUBARÕES E RAIAS DIVERSOS	5.5	1.06
DIVERSOS	158.2	2.59
Moluscos	679.8	4.07
AMEIJOAS	0.0	0.00
BERBIGÃO	0.0	0.00
BÚZIOS	0.1	2.12
CHOCO	13.2	3.52
LONGUEIRÕES	0.0	0.00
LULAS	32.5	6.97
POLVOS	619.9	3.94
POTAS	5.6	2.26
DIVERSOS	8.5	2.73
Crustáceos	18.8	2.92
CAMARÕES	0.0	0.00
GAMBA	0.0	0.00
LAGOSTAS	0.0	23.53
LAGOSTIM	0.0	13.20
LAVAGANTE	0.1	17.87
SANTOLA	4.4	0.71
DIVERSOS	14.3	3.48
Outros produtos	0.0	0.00
FIGADOS	0.0	0.00
ÓLEOS	0.0	0.00
OVAS	0.0	0.00
OURIÇOS DO MAR	0.0	0.00
TOTAL	15 063.6	0.92

ESTIMATIVA DE DESEMBARQUE - 2003
TOTAL ANUAL DE ESPÉCIES E GRUPOS DE ESPÉCIES POR DELEGAÇÃO

= CONTINENTE =

NAZARÉ

ESPÉCIE e GRUPO de ESPÉCIES	QUANTIDADE (ton)	VALOR MÉDIO (euros)
Águas salobra e doce -----	2.1	2.78
ENGUIAS	0.0	0.00
LAMPREIA	0.0	3.63
SÁVEL	1.8	3.12
SAVELHA	0.2	0.55
DIVERSOS	0.1	0.93
Águas marinhas -----	4 755.9	1.75
Peixes	4 312.6	1.49
AREIRO	16.8	2.61
BADEJO	2.2	7.45
BARROSO	2.1	3.89
BESUGO	41.4	3.92
BICA	0.1	7.52
BIQUEIRÃO	0.2	1.49
CAÇÕES	4.9	1.43
CARAPAU	664.3	1.71
CAVALA	30.0	0.33
CHERNE	3.5	14.04
CONGRO	58.8	3.05
CORVINAS	6.1	7.05
DOURADA	1.4	9.23
PEIXE ESPADA PRETO	0.0	0.85
ESPADARTE	0.0	0.00
FANECA	313.8	1.57
JULIANA	0.0	3.44
LINGUADO	27.0	11.44
LIXA	0.1	3.70
PARGOS	2.2	14.15
PATA-ROXAS	116.2	0.44
PEIXE ESPADA	0.0	4.00
PESCADA	194.4	4.20
RAIAS	136.4	2.43
ROBALOS	29.6	10.91
RUIVO	27.4	2.05
SALMONETES	4.1	9.00
SARDA	243.7	0.60
SARDINHA	1 741.1	0.67
SARGOS	19.7	6.92
SARGO SAFIA	6.4	5.24
SOLHAS	5.9	2.39

ESTIMATIVA DE DESEMBARQUE - 2003
TOTAL ANUAL DE ESPÉCIES E GRUPOS DE ESPÉCIES POR DELEGAÇÃO

= CONTINENTE =

NAZARÉ

ESPÉCIE e GRUPO de ESPÉCIES	QUANTIDADE (ton)	VALOR MÉDIO (euros)
TAMBORIL	40.5	6.21
VERDINHO	237.5	0.54
XAPUTA	0.0	5.20
ABRÓTEAS E SIMILARES	10.1	4.00
ATUNS E SIMILARES	0.1	2.23
CARAPAU NEGRÃO E SIMILARES	45.3	0.27
ESPARÍDEOS DIVERSOS	20.6	2.71
GAROUPAS E SIMILARES	0.1	4.23
PEIXES CHATOS	11.3	11.75
RABETA E SIMILARES	7.8	0.88
TUBARÕES E RAIAS DIVERSOS	21.4	1.32
DIVERSOS	218.1	2.20
Moluscos	437.0	4.93
AMEIJOAS	0.0	0.62
BERBIGÃO	0.0	0.00
BÚZIOS	0.4	2.63
CHOCO	5.3	3.96
LONGUEIRÕES	0.2	0.44
LULAS	8.5	7.35
POLVOS	395.1	5.10
POTAS	27.5	2.12
DIVERSOS	0.0	0.84
Crustáceos	6.3	13.20
CAMARÕES	0.0	0.00
GAMBA	0.0	0.00
LAGOSTAS	0.0	28.40
LAGOSTIM	3.7	21.02
LAVAGANTE	0.1	20.87
SANTOLA	2.1	0.77
DIVERSOS	0.4	4.52
Outros produtos	0.0	0.00
FIGADOS	0.0	0.00
ÓLEOS	0.0	0.00
OVAS	0.0	0.00
OURIÇOS DO MAR	0.0	0.00
TOTAL	4 758.0	1.75

ESTIMATIVA DE DESEMBARQUE - 2003
TOTAL ANUAL DE ESPÉCIES E GRUPOS DE ESPÉCIES POR DELEGAÇÃO

= CONTINENTE =

PENICHE

ESPÉCIE e GRUPO de ESPÉCIES	QUANTIDADE (ton)	VALOR MÉDIO (euros)
Águas salobra e doce -----	3.5	9.60
ENGUIAS	3.0	10.21
LAMPREIA	0.0	13.52
SÁVEL	0.5	5.89
SAVELHA	0.0	0.00
DIVERSOS	0.0	0.00
Águas marinhas -----	17 908.7	1.43
Peixes	16 492.0	1.26
AREIRO	7.1	2.24
BADEJO	2.5	7.92
BARROSO	87.0	3.47
BESUGO	146.1	3.56
BICA	0.4	7.45
BIQUEIRÃO	19.4	0.98
CAÇÕES	11.5	2.61
CARAPAU	653.5	1.27
CAVALA	1 109.1	0.32
CHERNE	159.4	12.09
CONGRO	257.2	2.95
CORVINAS	39.6	5.90
DOURADA	17.4	12.82
PEIXE ESPADA PRETO	19.3	2.14
ESPADARTE	145.3	5.80
FANECA	257.8	1.78
JULIANA	1.1	3.32
LINGUADO	55.6	12.16
LIXA	0.5	1.97
PARGOS	45.2	10.37
PATA-ROXAS	32.2	0.39
PEIXE ESPADA	6.4	4.64
PESCADA	117.1	4.45
RAIAS	336.5	2.63
ROBALOS	98.9	11.49
RUIVO	27.6	1.61
SALMONETES	15.1	13.53
SARDA	60.0	1.24
SARDINHA	11 617.5	0.59
SARGOS	16.4	8.11
SARGO SAFIA	27.0	3.87
SOLHAS	0.8	3.95

ESTIMATIVA DE DESEMBARQUE - 2003
TOTAL ANUAL DE ESPÉCIES E GRUPOS DE ESPÉCIES POR DELEGAÇÃO

= CONTINENTE =

PENICHE

ESPÉCIE e GRUPO de ESPÉCIES	QUANTIDADE (ton)	VALOR MÉDIO (euros)
TAMBORIL	127.4	6.53
VERDINHO	10.9	0.33
XAPUTA	0.0	2.81
ABRÓTEAS E SIMILARES	135.2	2.57
ATUNS E SIMILARES	12.6	4.30
CARAPAU NEGRÃO E SIMILARES	54.6	0.60
ESPARÍDEOS DIVERSOS	115.0	7.26
GAROUPAS E SIMILARES	18.5	5.19
PEIXES CHATOS	21.0	13.37
RABETA E SIMILARES	1.4	2.32
TUBARÕES E RAIAS DIVERSOS	183.3	1.22
DIVERSOS	421.6	5.11
Moluscos	1 393.3	4.02
AMEIJOAS	24.2	6.44
BERBIGÃO	339.4	0.72
BÚZIOS	2.6	3.18
CHOCO	17.5	3.67
LONGUEIRÕES	3.0	2.38
LULAS	4.0	7.99
POLVOS	941.8	5.35
POTAS	30.9	1.95
DIVERSOS	29.9	1.14
Crustáceos	23.4	8.49
CAMARÕES	0.0	0.00
GAMBA	0.0	0.00
LAGOSTAS	0.5	20.42
LAGOSTIM	3.4	38.69
LAVAGANTE	0.2	20.56
SANTOLA	5.5	0.74
DIVERSOS	13.8	3.50
Outros produtos	0.0	13.48
FIGADOS	0.0	0.00
ÓLEOS	0.0	0.00
OVAS	0.0	13.48
OURIÇOS DO MAR	0.0	0.00
TOTAL	17 912.2	1.44

ESTIMATIVA DE DESEMBARQUE - 2003
TOTAL ANUAL DE ESPÉCIES E GRUPOS DE ESPÉCIES POR DELEGAÇÃO

= CONTINENTE =

CASCAIS

ESPÉCIE e GRUPO de ESPÉCIES	QUANTIDADE (ton)	VALOR MÉDIO (euros)
Águas salobra e doce -----	0.2	4.15
ENGUIAS	0.0	0.00
LAMPREIA	0.0	0.00
SÁVEL	0.2	4.95
SAVELHA	0.0	1.03
DIVERSOS	0.0	0.00
Águas marinhas -----	780.9	4.97
Peixes	334.7	3.78
AREIRO	7.0	4.82
BADEJO	0.5	0.42
BARROSO	0.0	0.00
BESUGO	5.9	4.48
BICA	0.0	10.31
BIQUEIRÃO	0.3	1.19
CAÇÕES	0.5	2.78
CARAPAU	23.7	1.88
CAVALA	7.4	0.40
CHERNE	2.2	13.38
CONGRO	7.1	2.96
CORVINAS	7.5	5.10
DOURADA	0.7	12.07
PEIXE ESPADA PRETO	0.0	1.70
ESPADARTE	0.0	0.00
FANECA	24.3	1.39
JULIANA	0.0	1.55
LINGUADO	28.8	13.12
LIXA	0.0	1.58
PARGOS	0.3	10.35
PATA-ROXAS	17.3	0.46
PEIXE ESPADA	0.0	0.00
PESCADA	49.2	4.04
RAIAS	56.8	2.23
ROBALOS	6.3	12.42
RUIVO	5.6	0.51
SALMONETES	1.2	12.51
SARDA	2.9	0.74
SARDINHA	1.2	0.22
SARGOS	5.4	6.30
SARGO SAFIA	1.4	4.00
SOLHAS	0.3	2.96

ESTIMATIVA DE DESEMBARQUE - 2003
TOTAL ANUAL DE ESPÉCIES E GRUPOS DE ESPÉCIES POR DELEGAÇÃO

= CONTINENTE =

CASCAIS

ESPÉCIE e GRUPO de ESPÉCIES	QUANTIDADE (ton)	VALOR MÉDIO (euros)
TAMBORIL	6.9	7.22
VERDINHO	2.3	0.24
XAPUTA	0.0	0.00
ABRÓTEAS E SIMILARES	9.0	2.47
ATUNS E SIMILARES	0.1	1.58
CARAPAU NEGRÃO E SIMILARES	12.1	1.19
ESPARÍDEOS DIVERSOS	4.7	1.42
GAROUPAS E SIMILARES	0.1	0.49
PEIXES CHATOS	9.0	8.61
RABETA E SIMILARES	2.5	5.41
TUBARÕES E RAIAS DIVERSOS	1.9	1.07
DIVERSOS	22.3	1.17
Moluscos	427.9	5.52
AMEIJOAS	0.0	0.00
BERBIGÃO	0.0	0.00
BÚZIOS	0.8	3.21
CHOCO	15.4	3.36
LONGUEIRÕES	0.0	0.00
LULAS	0.8	9.42
POLVOS	409.5	5.62
POTAS	1.2	1.51
DIVERSOS	0.2	3.57
Crustáceos	18.3	16.76
CAMARÕES	0.6	24.02
GAMBA	1.0	45.14
LAGOSTAS	0.8	31.87
LAGOSTIM	9.0	22.88
LAVAGANTE	0.0	23.09
SANTOLA	5.5	1.46
DIVERSOS	1.4	3.97
Outros produtos	0.0	12.22
FIGADOS	0.0	0.00
ÓLEOS	0.0	0.00
OVAS	0.0	12.22
OURIÇOS DO MAR	0.0	0.00
TOTAL	781.1	4.97

ESTIMATIVA DE DESEMBARQUE - 2003
TOTAL ANUAL DE ESPÉCIES E GRUPOS DE ESPÉCIES POR DELEGAÇÃO

= CONTINENTE =

LISBOA

ESPÉCIE e GRUPO de ESPÉCIES	QUANTIDADE (ton)	VALOR MÉDIO (euros)
Águas salobra e doce -----	4.1	8.94
ENGUIAS	3.7	10.00
LAMPREIA	0.0	0.00
SÁVEL	0.0	0.00
SAVELHA	0.4	0.68
DIVERSOS	0.0	0.00
Águas marinhas -----	2 547.7	1.89
Peixes	2 312.5	1.69
AREIRO	11.7	3.66
BADEJO	0.0	4.30
BARROSO	0.0	0.00
BESUGO	95.6	3.33
BICA	0.5	5.01
BIQUEIRÃO	36.8	2.99
CAÇÕES	2.2	2.63
CARAPAU	971.5	1.17
CAVALA	202.5	0.26
CHERNE	0.0	15.41
CONGRO	7.4	2.97
CORVINAS	5.7	5.29
DOURADA	0.0	5.69
PEIXE ESPADA PRETO	0.0	1.25
ESPADARTE	0.0	0.00
FANECA	75.2	1.41
JULIANA	0.0	0.00
LINGUADO	21.9	13.80
LIXA	0.0	0.00
PARGOS	13.2	6.46
PATA-ROXAS	51.2	0.55
PEIXE ESPADA	0.0	0.00
PESCADA	204.7	3.50
RAIAS	72.8	2.44
ROBALOS	1.6	9.28
RUIVO	6.8	0.41
SALMONETES	5.0	11.10
SARDA	95.0	0.79
SARDINHA	164.2	0.83
SARGOS	9.7	2.63
SARGO SAFIA	0.0	0.00
SOLHAS	0.1	3.41

ESTIMATIVA DE DESEMBARQUE - 2003
TOTAL ANUAL DE ESPÉCIES E GRUPOS DE ESPÉCIES POR DELEGAÇÃO

= CONTINENTE =

LISBOA

ESPÉCIE e GRUPO de ESPÉCIES	QUANTIDADE (ton)	VALOR MÉDIO (euros)
TAMBORIL	5.4	7.50
VERDINHO	36.6	0.22
XAPUTA	0.0	0.00
ABRÓTEAS E SIMILARES	6.3	2.38
ATUNS E SIMILARES	0.4	1.24
CARAPAU NEGRÃO E SIMILARES	60.3	0.33
ESPARÍDEOS DIVERSOS	17.0	1.25
GAROUPAS E SIMILARES	5.6	6.58
PEIXES CHATOS	7.8	8.56
RABETA E SIMILARES	16.1	3.62
TUBARÕES E RAIAS DIVERSOS	1.2	0.92
DIVERSOS	100.5	3.13
Moluscos	232.6	4.28
AMEIJOAS	0.0	0.00
BERBIGÃO	0.0	0.00
BÚZIOS	0.0	0.00
CHOCO	14.8	3.78
LONGUEIRÕES	0.0	0.00
LULAS	1.3	8.52
POLVOS	211.1	4.32
POTAS	1.7	1.58
DIVERSOS	3.7	4.01
Crustáceos	2.5	8.67
CAMARÕES	0.0	19.87
GAMBA	1.5	6.84
LAGOSTAS	0.0	48.50
LAGOSTIM	0.6	19.96
LAVAGANTE	0.0	0.00
SANTOLA	0.4	1.04
DIVERSOS	0.0	4.30
Outros produtos	0.1	11.06
FIGADOS	0.0	0.00
ÓLEOS	0.0	0.00
OVAS	0.1	11.06
OURIÇOS DO MAR	0.0	0.00
TOTAL	2 551.8	1.90

ESTIMATIVA DE DESEMBARQUE - 2003
TOTAL ANUAL DE ESPÉCIES E GRUPOS DE ESPÉCIES POR DELEGAÇÃO

= CONTINENTE =

SESIMBRA

ESPÉCIE e GRUPO de ESPÉCIES	QUANTIDADE (ton)	VALOR MÉDIO (euros)
Águas salobra e doce -----	3.4	8.00
ENGUIAS	2.7	9.43
LAMPREIA	0.0	12.74
SÁVEL	0.7	2.69
SAVELHA	0.0	1.49
DIVERSOS	0.0	0.00
Águas marinhas -----	11 810.2	2.00
Peixes	10 651.3	1.72
AREEIRO	8.1	3.69
BADEJO	0.3	3.91
BARROSO	13.2	1.98
BESUGO	23.7	3.95
BICA	0.6	8.26
BIQUEIRÃO	0.0	0.00
CAÇÕES	8.7	2.06
CARAPAU	699.7	1.96
CAVALA	732.5	0.30
CHERNE	9.3	13.32
CONGRO	78.1	2.63
CORVINAS	62.9	5.01
DOURADA	9.3	9.71
PEIXE ESPADA PRETO	2 607.3	2.50
ESPADARTE	280.8	5.04
FANECA	28.2	2.03
JULIANA	0.0	0.00
LINGUADO	74.7	11.02
LIXA	453.9	2.04
PARGOS	5.1	12.45
PATA-ROXAS	18.4	0.68
PEIXE ESPADA	9.5	4.46
PESCADA	140.1	5.30
RAIAS	143.2	2.52
ROBALOS	22.1	7.81
RUIVO	8.9	0.89
SALMONETES	1.7	13.59
SARDA	27.5	0.60
SARDINHA	3 453.5	0.60
SARGOS	18.0	5.10
SARGO SAFIA	13.8	3.88
SOLHAS	0.6	3.50

ESTIMATIVA DE DESEMBARQUE - 2003
TOTAL ANUAL DE ESPÉCIES E GRUPOS DE ESPÉCIES POR DELEGAÇÃO

= CONTINENTE =

SESIMBRA

ESPÉCIE e GRUPO de ESPÉCIES	QUANTIDADE (ton)	VALOR MÉDIO (euros)
TAMBORIL	20.2	7.40
VERDINHO	4.8	0.76
XAPUTA	0.1	1.47
ABRÓTEAS E SIMILARES	36.6	2.67
ATUNS E SIMILARES	276.0	4.48
CARAPAU NEGRÃO E SIMILARES	4.5	0.30
ESPARÍDEOS DIVERSOS	125.3	0.58
GAROUPAS E SIMILARES	0.7	4.14
PEIXES CHATOS	15.2	8.20
RABETA E SIMILARES	0.0	0.00
TUBARÕES E RAIAS DIVERSOS	1 087.8	1.04
DIVERSOS	126.4	1.72
Moluscos	1 147.8	5.13
AMEIJOAS	79.3	2.88
BERBIGÃO	0.0	0.00
BÚZIOS	1.2	3.12
CHOCO	139.6	4.05
LONGUEIRÕES	8.3	2.49
LULAS	13.3	9.86
POLVOS	884.8	5.56
POTAS	8.4	1.40
DIVERSOS	12.9	2.44
Crustáceos	2.4	2.72
CAMARÕES	0.0	13.50
GAMBA	0.0	0.00
LAGOSTAS	0.0	0.00
LAGOSTIM	0.0	0.00
LAVAGANTE	0.0	0.00
SANTOLA	1.9	2.13
DIVERSOS	0.5	5.00
Outros produtos	8.7	0.95
FIGADOS	8.2	0.50
ÓLEOS	0.0	0.00
OVAS	0.5	7.87
OURIÇOS DO MAR	0.0	0.00
TOTAL	11 813.6	2.00

ESTIMATIVA DE DESEMBARQUE - 2003
TOTAL ANUAL DE ESPÉCIES E GRUPOS DE ESPÉCIES POR DELEGAÇÃO

= CONTINENTE =

SETÚBAL

ESPÉCIE e GRUPO de ESPÉCIES	QUANTIDADE (ton)	VALOR MÉDIO (euros)
Águas salobra e doce -----	0.1	2.30
ENGUIAS	0.0	0.00
LAMPREIA	0.0	10.48
SÁVEL	0.1	2.06
SAVELHA	0.0	1.45
DIVERSOS	0.0	0.00
Águas marinhas -----	3 844.4	2.30
Peixes	2 559.4	2.12
AREIRO	3.2	3.47
BADEJO	0.1	2.32
BARROSO	0.0	1.26
BESUGO	95.1	4.32
BICA	9.2	6.94
BIQUEIRÃO	9.0	1.83
CAÇÕES	2.7	4.66
CARAPAU	472.5	2.64
CAVALA	284.3	0.33
CHERNE	2.3	13.24
CONGRO	27.8	2.45
CORVINAS	2.8	7.85
DOURADA	5.4	10.54
PEIXE ESPADA PRETO	0.0	0.00
ESPADARTE	0.0	9.60
FANECA	15.5	2.40
JULIANA	0.0	0.00
LINGUADO	101.9	11.32
LIXA	1.3	4.14
PARGOS	2.2	9.30
PATA-ROXAS	16.1	0.67
PEIXE ESPADA	0.2	2.01
PESCADA	121.9	4.99
RAIAS	97.2	2.55
ROBALOS	3.1	7.65
RUIVO	3.0	0.32
SALMONETES	2.0	11.60
SARDA	20.7	1.60
SARDINHA	796.4	0.66
SARGOS	24.1	5.45
SARGO SAFIA	51.5	3.89
SOLHAS	0.0	3.74

ESTIMATIVA DE DESEMBARQUE - 2003
TOTAL ANUAL DE ESPÉCIES E GRUPOS DE ESPÉCIES POR DELEGAÇÃO

= CONTINENTE =

SETÚBAL

ESPÉCIE e GRUPO de ESPÉCIES	QUANTIDADE (ton)	VALOR MÉDIO (euros)
TAMBORIL	15.9	6.66
VERDINHO	146.2	0.55
XAPUTA	0.0	0.00
ABRÓTEAS E SIMILARES	2.3	3.01
ATUNS E SIMILARES	0.0	6.85
CARAPAU NEGRÃO E SIMILARES	19.9	0.18
ESPARÍDEOS DIVERSOS	105.0	1.43
GAROUPAS E SIMILARES	0.2	2.34
PEIXES CHATOS	13.5	11.28
RABETA E SIMILARES	0.0	0.00
TUBARÕES E RAIAS DIVERSOS	8.3	0.66
DIVERSOS	76.6	2.13
Moluscos	1 178.9	2.99
AMEIJOAS	0.0	0.00
BERBIGÃO	1.6	0.52
BÚZIOS	0.0	0.00
CHOCO	372.3	4.80
LONGUEIRÕES	215.4	2.50
LULAS	4.4	10.42
POLVOS	124.6	5.25
POTAS	7.8	1.21
DIVERSOS	452.8	1.12
Crustáceos	106.1	0.19
CAMARÕES	0.0	0.00
GAMBA	0.0	0.00
LAGOSTAS	0.0	0.00
LAGOSTIM	0.1	22.60
LAVAGANTE	0.0	0.00
SANTOLA	1.0	2.24
DIVERSOS	105.0	0.16
Outros produtos	0.0	0.00
FIGADOS	0.0	0.00
ÓLEOS	0.0	0.00
OVAS	0.0	0.00
OURIÇOS DO MAR	0.0	0.00
TOTAL	3 844.5	2.30

ESTIMATIVA DE DESEMBARQUE - 2003
TOTAL ANUAL DE ESPÉCIES E GRUPOS DE ESPÉCIES POR DELEGAÇÃO

= CONTINENTE =

SINES

ESPÉCIE e GRUPO de ESPÉCIES	QUANTIDADE (ton)	VALOR MÉDIO (euros)
Águas salobra e doce -----	0.4	1.14
ENGUIAS	0.0	0.00
LAMPREIA	0.0	7.65
SÁVEL	0.4	1.10
SAVELHA	0.0	0.00
DIVERSOS	0.0	0.00
Águas marinhas -----	8 587.6	1.32
Peixes	8 129.3	1.17
AREIRO	4.1	1.80
BADEJO	0.1	5.27
BARROSO	0.0	0.00
BESUGO	93.0	3.81
BICA	12.3	6.77
BIQUEIRÃO	1.3	1.21
CACOES	2.0	4.65
CARAPAU	716.3	1.57
CAVALA	801.6	0.17
CHERNE	0.7	16.92
CONGRO	129.9	2.51
CORVINAS	0.9	7.35
DOURADA	17.2	9.40
PEIXE ESPADA PRETO	0.0	0.00
ESPADARTE	0.1	6.10
FANECA	30.3	2.35
JULIANA	0.0	0.00
LINGUADO	50.2	10.16
LIXA	0.1	4.16
PARGOS	13.9	13.69
PATA-ROXAS	43.8	0.58
PEIXE ESPADA	0.0	2.90
PESCADA	96.4	3.13
RAIAS	84.2	2.46
ROBALOS	22.8	12.62
RUIVO	5.7	0.66
SALMONETES	8.4	14.72
SARDA	8.5	0.68
SARDINHA	5 375.9	0.82
SARGOS	32.1	10.25
SARGO SAFIA	44.3	3.91
SOLHAS	0.0	8.01

ESTIMATIVA DE DESEMBARQUE - 2003
TOTAL ANUAL DE ESPÉCIES E GRUPOS DE ESPÉCIES POR DELEGAÇÃO

= CONTINENTE =

SINES

ESPÉCIE e GRUPO de ESPÉCIES	QUANTIDADE (ton)	VALOR MÉDIO (euros)
TAMBORIL	25.1	8.40
VERDINHO	94.5	0.71
XAPUTA	0.0	0.00
ABROTEAS E SIMILARES	50.3	3.28
ATUNS E SIMILARES	7.5	2.65
CARAPAU NEGRÃO E SIMILARES	15.0	0.43
ESPARIDEOS DIVERSOS	199.5	0.78
GAROUPAS E SIMILARES	1.7	2.13
PEIXES CHATOS	18.6	10.69
RABETA E SIMILARES	0.0	0.01
TUBARÕES E RAIAS DIVERSOS	9.9	1.68
DIVERSOS	111.1	2.98
Moluscos	454.4	4.88
AMEIJOAS	0.0	0.00
BERBIGÃO	0.0	0.00
BÚZIOS	11.8	4.18
CHOCO	29.4	5.23
LONGUEIROS	0.0	0.00
LULAS	2.3	10.63
POLVOS	410.5	4.84
POTAS	0.3	2.38
DIVERSOS	0.1	2.21
Crustáceos	3.8	9.90
CAMARÕES	0.1	18.49
GAMBA	0.0	0.00
LAGOSTAS	0.3	36.39
LAGOSTIM	0.0	22.64
LAVAGANTE	0.1	35.03
SANTOLA	2.0	5.13
DIVERSOS	1.3	8.84
Outros produtos	0.1	11.25
FIGADOS	0.0	0.00
ÓLEOS	0.0	0.00
OVAS	0.1	11.25
OURIÇOS DO MAR	0.0	0.00
TOTAL	8 588.0	1.30

ESTIMATIVA DE DESEMBARQUE - 2003
TOTAL ANUAL DE ESPÉCIES E GRUPOS DE ESPÉCIES POR DELEGAÇÃO

= CONTINENTE =

LAGOS

ESPÉCIE e GRUPO de ESPÉCIES	QUANTIDADE (ton)	VALOR MÉDIO (euros)
Águas salobra e doce -----	0.5	0.27
ENGUIAS	0.0	0.00
LAMPREIA	0.0	0.00
SÁVEL	0.1	0.44
SAVELHA	0.4	0.21
DIVERSOS	0.0	0.00
Águas marinhas -----	3 106.6	3.51
Peixes	2 360.6	3.01
AREIRO	3.2	1.20
BADEJO	0.0	6.73
BARROSO	9.8	2.16
BESUGO	73.5	5.14
BICA	19.7	5.90
BIQUEIRÃO	0.2	2.57
CACÕES	2.9	4.41
CARAPAU	247.4	3.20
CAVALA	410.8	0.26
CHERNE	23.3	15.55
CONGRO	96.0	2.96
CORVINAS	4.1	9.68
DOURADA	6.8	13.46
PEIXE ESPADA PRETO	0.0	0.00
ESPADARTE	0.0	0.00
FANECA	31.2	3.27
JULIANA	0.0	0.00
LINGUADO	25.9	12.58
LIXA	7.6	0.73
PARGOS	21.3	16.08
PATA-ROXAS	28.0	1.07
PEIXE ESPADA	1.8	5.75
PESCADA	39.0	4.23
RAIAS	72.2	2.86
ROBALOS	30.0	12.13
RUIVO	4.2	0.69
SALMONETES	15.0	18.31
SARDA	6.7	0.52
SARDINHA	535.5	0.79
SARGOS	30.3	9.63
SARGO SAFIA	75.3	3.02
SOLHAS	2.1	12.78

ESTIMATIVA DE DESEMBARQUE - 2003
TOTAL ANUAL DE ESPÉCIES E GRUPOS DE ESPÉCIES POR DELEGAÇÃO

= CONTINENTE =

LAGOS

ESPÉCIE e GRUPO de ESPÉCIES	QUANTIDADE (ton)	VALOR MÉDIO (euros)
TAMBORIL	46.5	7.32
VERDINHO	0.3	0.15
XAPUTA	0.0	0.00
ABROTEAS E SIMILARES	55.8	2.99
ATUNS E SIMILARES	2.1	2.76
CARAPAU NEGRÃO E SIMILARES	11.8	1.39
ESPARIDEOS DIVERSOS	153.8	2.36
GAROPAS E SIMILARES	2.0	2.62
PEIXES CHATOS	99.5	9.29
RABETA E SIMILARES	0.0	0.00
TUBARÕES E RAIAS DIVERSOS	15.8	1.67
DIVERSOS	149.2	4.36
Moluscos	726.4	5.26
AMEIJOAS	0.0	3.74
BERBIGÃO	0.0	0.00
BÚZIOS	1.1	12.87
CHOCO	55.4	4.87
LONGUEIRÕES	0.0	0.00
LULAS	8.4	11.40
POLVOS	644.7	5.21
POTAS	0.5	1.50
DIVERSOS	16.3	4.71
Crustáceos	19.6	9.66
CAMARÕES	0.0	0.00
GAMBA	0.0	0.00
LAGOSTAS	2.7	34.60
LAGOSTIM	0.1	29.37
LAVAGANTE	0.8	26.49
SANTOLA	11.7	2.94
DIVERSOS	4.3	8.65
Outros produtos	0.0	6.86
FIGADOS	0.0	0.00
ÓLEOS	0.0	0.00
OVAS	0.0	6.89
OURIÇOS DO MAR	0.0	0.00
TOTAL	3 107.1	3.51

ESTIMATIVA DE DESEMBARQUE - 2003
TOTAL ANUAL DE ESPÉCIES E GRUPOS DE ESPÉCIES POR DELEGAÇÃO

= CONTINENTE =

PORTIMÃO

ESPÉCIE e GRUPO de ESPÉCIES	QUANTIDADE (ton)	VALOR MÉDIO (euros)
Águas salobra e doce -----	0.2	0.65
ENGUIAS	0.0	7.84
LAMPREIA	0.0	0.00
SÁVEL	0.0	0.04
SAVELHA	0.2	0.10
DIVERSOS	0.0	0.00
Águas marinhas -----	10 386.1	1.18
Peixes	9 493.5	0.92
AREIRO	9.4	2.31
BADEJO	0.0	0.00
BARROSO	29.0	2.84
BESUGO	200.3	3.42
BICA	28.3	6.17
BIQUEIRÃO	33.0	2.54
CAÇÕES	3.3	2.92
CARAPAU	744.6	2.52
CAVALA	1 594.4	0.22
CHERNE	0.4	11.19
CONGRO	26.8	2.10
CORVINAS	1.7	8.85
DOURADA	6.1	10.32
PEIXE ESPADA PRETO	0.4	3.45
ESPADARTE	0.0	0.00
FANECA	13.8	3.82
JULIANA	0.0	2.35
LINGUADO	7.0	11.29
LIXA	0.0	0.00
PARGOS	13.4	11.40
PATA-ROXAS	56.2	0.99
PEIXE ESPADA	0.2	4.68
PESCADA	146.9	3.46
RAIAS	48.5	2.72
ROBALOS	3.4	8.45
RUIVO	2.7	1.38
SALMONETES	23.9	13.93
SARDA	232.5	0.35
SARDINHA	4 446.6	0.55
SARGOS	8.8	9.79
SARGO SAFIA	57.1	2.81
SOLHAS	0.0	10.21

ESTIMATIVA DE DESEMBARQUE - 2003
TOTAL ANUAL DE ESPÉCIES E GRUPOS DE ESPÉCIES POR DELEGAÇÃO

= CONTINENTE =

PORTIMÃO

ESPÉCIE e GRUPO de ESPÉCIES	QUANTIDADE (ton)	VALOR MÉDIO (euros)
TAMBORIL	6.7	7.18
VERDINHO	1 010.2	0.51
XAPUTA	0.1	2.19
ABROTEAS E SIMILARES	18.6	2.79
ATUNS E SIMILARES	1.8	2.64
CARAPAU NEGRÃO E SIMILARES	393.4	0.34
ESPARIDEOS DIVERSOS	174.5	0.88
GAROUPAS E SIMILARES	3.9	1.92
PEIXES CHATOS	34.1	9.24
RABETA E SIMILARES	0.0	0.00
TUBARÕES E RAIAS DIVERSOS	11.4	1.27
DIVERSOS	100.1	2.58
Moluscos	881.5	4.77
AMEIJOAS	0.0	0.00
BERBIGÃO	0.0	0.00
BÚZIOS	6.4	4.90
CHOCO	40.6	4.04
LONGUEIRÕES	0.0	0.00
LULAS	14.2	8.45
POLVOS	814.3	4.75
POTAS	3.1	1.22
DIVERSOS	2.9	3.84
Crustáceos	11.1	3.50
CAMARÕES	0.0	0.00
GAMBA	6.6	3.53
LAGOSTAS	0.1	31.37
LAGOSTIM	0.0	0.00
LAVAGANTE	0.1	28.60
SANTOLA	4.3	2.94
DIVERSOS	0.0	7.81
Outros produtos	0.0	0.00
FIGADOS	0.0	0.00
ÓLEOS	0.0	0.00
OVAS	0.0	0.00
OURIÇOS DO MAR	0.0	0.00
TOTAL	10 386.3	1.18

ESTIMATIVA DE DESEMBARQUE - 2003
TOTAL ANUAL DE ESPÉCIES E GRUPOS DE ESPÉCIES POR DELEGAÇÃO

= CONTINENTE =

OLHÃO

ESPÉCIE e GRUPO de ESPÉCIES	QUANTIDADE (ton)	VALOR MÉDIO (euros)
Águas salobra e doce -----	0.5	0.76
ENGUIAS	0.0	8.06
LAMPREIA	0.0	22.50
SÁVEL	0.5	0.07
SAVELHA	0.0	0.00
DIVERSOS	0.0	0.16
Águas marinhas -----	13 442.2	1.61
Peixes	8 223.8	1.46
AREIRO	43.2	2.34
BADEJO	0.2	0.46
BARROSO	11.4	1.97
BESUGO	122.1	5.45
BICA	21.0	7.59
BIQUEIRÃO	163.0	2.57
CAÇÕES	2.1	3.76
CARAPAU	503.6	3.62
CAVALA	2 070.5	0.30
CHERNE	5.8	11.67
CONGRO	84.8	2.35
CORVINAS	23.9	10.07
DOURADA	18.9	10.34
PEIXE ESPADA PRETO	0.0	0.00
ESPADARTE	0.5	9.02
FANECA	14.7	3.33
JULIANA	0.0	2.23
LINGUADO	22.2	12.14
LIXA	0.0	0.23
PARGOS	23.5	8.01
PATA-ROXAS	31.5	1.18
PEIXE ESPADA	3.0	5.06
PESCADA	182.2	3.91
RAIAS	95.6	2.87
ROBALOS	30.6	7.54
RUIVO	5.7	1.22
SALMONETES	7.0	14.30
SARDA	79.2	0.57
SARDINHA	3 310.7	0.71
SARGOS	50.9	8.29
SARGO SAFIA	228.0	2.93
SOLHAS	0.0	5.30

ESTIMATIVA DE DESEMBARQUE - 2003
TOTAL ANUAL DE ESPÉCIES E GRUPOS DE ESPÉCIES POR DELEGAÇÃO

= CONTINENTE =

OLHÃO

ESPÉCIE e GRUPO de ESPÉCIES	QUANTIDADE (ton)	VALOR MÉDIO (euros)
TAMBORIL	24.0	6.02
VERDINHO	3.1	0.51
XAPUTA	3.4	2.59
ABROTEAS E SIMILARES	16.9	3.09
ATUNS E SIMILARES	283.2	1.37
CARAPAU NEGRÃO E SIMILARES	138.5	1.32
ESPARIDEOS DIVERSOS	295.1	2.17
GAROUPAS E SIMILARES	3.5	1.75
PEIXES CHATOS	113.2	8.94
RABETA E SIMILARES	0.1	3.70
TUBARÕES E RAIAS DIVERSOS	30.0	1.53
DIVERSOS	157.0	1.90
Moluscos	5 210.3	1.90
AMEIJOAS	639.9	1.48
BERBIGÃO	228.1	0.34
BÚZIOS	0.1	4.83
CHOCO	326.8	3.84
LONGUEIRÕES	0.0	8.95
LULAS	45.7	9.15
POLVOS	1 027.6	5.00
POTAS	4.1	0.86
DIVERSOS	2 938.0	0.74
Crustáceos	8.0	3.27
CAMARÕES	0.0	0.00
GAMBA	4.3	3.77
LAGOSTAS	0.0	0.00
LAGOSTIM	0.0	5.57
LAVAGANTE	0.0	0.00
SANTOLA	3.7	2.51
DIVERSOS	0.0	0.00
Outros produtos	0.1	14.00
FIGADOS	0.0	0.00
ÓLEOS	0.0	0.00
OVAS	0.1	14.00
OURIÇOS DO MAR	0.0	0.00
TOTAL	13 442.7	1.61

ESTIMATIVA DE DESEMBARQUE - 2003
TOTAL ANUAL DE ESPÉCIES E GRUPOS DE ESPÉCIES POR DELEGAÇÃO

= CONTINENTE =

TAVIRA

ESPÉCIE e GRUPO de ESPÉCIES	QUANTIDADE (ton)	VALOR MÉDIO (euros)
Águas salobra e doce -----	0.0	8.05
ENGUIAS	0.0	0.00
LAMPREIA	0.0	8.05
SÁVEL	0.0	0.00
SAVELHA	0.0	0.00
DIVERSOS	0.0	0.00
Águas marinhas -----	993.6	5.54
Peixes	254.0	5.02
AREIRO	4.7	2.15
BADEJO	0.0	0.00
BARROSO	0.0	0.00
BESUGO	28.6	6.16
BICA	6.6	5.15
BIQUEIRÃO	0.0	0.00
CAÇÕES	0.0	4.30
CARAPAU	19.5	4.26
CAVALA	16.4	0.54
CHERNE	0.0	12.09
CONGRO	3.0	2.27
CORVINAS	1.3	7.19
DOURADA	2.2	7.96
PEIXE ESPADA PRETO	0.0	0.00
ESPADARTE	0.0	0.00
FANECA	0.7	2.50
JULIANA	0.0	0.00
LINGUADO	13.9	13.33
LIXA	0.0	0.00
PARGOS	1.2	9.65
PATA-ROXAS	0.1	1.56
PEIXE ESPADA	0.0	0.00
PESCADA	15.3	3.52
RAIAS	13.8	3.08
ROBALOS	4.3	5.30
RUIVO	1.7	1.37
SALMONETES	6.9	15.99
SARDA	1.8	2.36
SARDINHA	4.8	1.04
SARGOS	6.1	7.89
SARGO SAFIA	24.4	3.17
SOLHAS	0.0	0.00

ESTIMATIVA DE DESEMBARQUE - 2003
TOTAL ANUAL DE ESPÉCIES E GRUPOS DE ESPÉCIES POR DELEGAÇÃO

= CONTINENTE =

TAVIRA

ESPÉCIE e GRUPO de ESPÉCIES	QUANTIDADE (ton)	VALOR MÉDIO (euros)
TAMBORIL	0.1	6.82
VERDINHO	0.0	0.00
XAPUTA	0.0	0.00
ABROTEAS E SIMILARES	0.8	3.08
ATUNS E SIMILARES	0.5	1.75
CARAPAU NEGRÃO E SIMILARES	2.2	2.12
ESPARIDEOS DIVERSOS	34.4	5.00
GAROUPAS E SIMILARES	0.2	1.65
PEIXES CHATOS	12.4	11.22
RABETA E SIMILARES	0.0	0.00
TUBARÕES E RAIAS DIVERSOS	5.0	1.57
DIVERSOS	21.1	2.45
Moluscos	737.3	5.73
AMEIJOAS	1.2	5.08
BERBIGÃO	0.0	0.00
BÚZIOS	6.2	13.61
CHOCO	38.7	4.20
LONGUEIRÕES	0.0	0.00
LULAS	0.5	8.81
POLVOS	689.4	5.75
POTAS	0.0	0.00
DIVERSOS	1.3	2.51
Crustáceos	2.3	8.08
CAMARÕES	0.0	0.00
GAMBA	0.0	0.00
LAGOSTAS	0.3	30.93
LAGOSTIM	0.0	0.00
LAVAGANTE	0.2	23.50
SANTOLA	1.8	2.83
DIVERSOS	0.0	0.00
Outros produtos	0.0	0.00
FÍGADOS	0.0	0.00
ÓLEOS	0.0	0.00
OVAS	0.0	0.00
OURIÇOS DO MAR	0.0	0.00
TOTAL	993.6	5.54

ESTIMATIVA DE DESEMBARQUE - 2003
TOTAL ANUAL DE ESPÉCIES E GRUPOS DE ESPÉCIES POR DELEGAÇÃO

= CONTINENTE =

VILA REAL DE ST.ANTÓNIO

ESPÉCIE e GRUPO de ESPÉCIES	QUANTIDADE (ton)	VALOR MÉDIO (euros)
Águas salobra e doce -----	0.0	7.39
ENGUIAS	0.0	10.75
LAMPREIA	0.0	0.00
SÁVEL	0.0	1.62
SAVELHA	0.0	0.40
DIVERSOS	0.0	0.00
Águas marinhas -----	2 244.8	8.48
Peixes	839.3	2.28
AREIRO	39.5	2.94
BADEJO	0.1	7.89
BARROSO	0.4	0.17
BESUGO	3.1	6.07
BICA	3.0	6.97
BIQUEIRÃO	3.4	2.21
CAÇÕES	0.5	4.62
CARAPAU	13.0	1.12
CAVALA	48.3	0.25
CHERNE	0.4	12.93
CONGRO	15.9	2.41
CORVINAS	10.2	8.55
DOURADA	3.4	4.19
PEIXE ESPADA PRETO	0.0	0.00
ESPADARTE	0.0	0.00
FANECA	0.3	3.22
JULIANA	0.0	0.00
LINGUADO	6.5	14.35
LIXA	0.0	0.31
PARGOS	5.0	9.23
PATA-ROXAS	35.5	1.32
PEIXE ESPADA	0.9	4.26
PESCADA	118.1	2.83
RAIAS	14.7	2.74
ROBALOS	4.9	7.65
RUIVO	1.6	0.93
SALMONETES	0.9	10.98
SARDA	6.5	0.35
SARDINHA	298.9	0.83
SARGOS	2.8	6.21
SARGO SAFIA	19.4	2.12
SOLHAS	1.1	8.33

ESTIMATIVA DE DESEMBARQUE - 2003
TOTAL ANUAL DE ESPÉCIES E GRUPOS DE ESPÉCIES POR DELEGAÇÃO

= CONTINENTE =

VILA REAL DE ST.ANTÓNIO

ESPÉCIE e GRUPO de ESPÉCIES	QUANTIDADE (ton)	VALOR MÉDIO (euros)
TAMBORIL	47.6	6.69
VERDINHO	45.4	0.44
XAPUTA	0.0	1.11
ABROTEAS E SIMILARES	7.3	1.73
ATUNS E SIMILARES	0.1	2.67
CARAPAU NEGRÃO E SIMILARES	3.5	0.74
ESPARIDEOS DIVERSOS	15.4	6.17
GAROUPAS E SIMILARES	0.0	9.74
PEIXES CHATOS	31.2	7.57
RABETA E SIMILARES	0.0	0.00
TUBARÕES E RAIAS DIVERSOS	8.5	1.32
DIVERSOS	22.0	1.37
Moluscos	167.9	2.53
AMEIJOAS	75.9	1.50
BERBIGAO	0.0	0.00
BÚZIOS	0.8	25.81
CHOCO	48.5	4.53
LONGUEIRÕES	0.0	0.00
LULAS	0.4	8.34
POLVOS	38.2	1.73
POTAS	3.4	0.94
DIVERSOS	0.7	1.22
Crustáceos	1 237.6	13.46
CAMARÕES	66.6	24.23
GAMBA	830.8	11.35
LAGOSTAS	0.1	36.14
LAGOSTIM	337.2	17.81
LAVAGANTE	0.7	27.56
SANTOLA	0.2	2.60
DIVERSOS	2.0	13.84
Outros produtos	0.0	0.00
FÍGADOS	0.0	0.00
ÓLEOS	0.0	0.00
OVAS	0.0	0.00
OURIÇOS DO MAR	0.0	0.00
TOTAL	2 244.8	8.48

**ESTIMATIVA DE DESEMBARQUE - 2003
TOTAL POR DELEGAÇÃO E POR MÊS**

= CONTINENTE =

VIANA DO CASTELO

MÊS	QUANTIDADE (ton)	VALOR MÉDIO (euros)
JANEIRO	131.8	4.74
FEVEREIRO	157.5	4.94
MARÇO	200.2	4.59
ABRIL	132.2	4.09
MAIO	145.3	3.21
JUNHO	95.8	3.06
JULHO	115.9	2.36
AGOSTO	79.6	2.88
SETEMBRO	192.4	2.16
OUTUBRO	153.0	2.88
NOVEMBRO	113.2	3.73
DEZEMBRO	117.2	3.95
TOTAL	1 634.1	3.58

**DELEGAÇÃO DE VIANA DO CASTELO
ESTIMATIVA DE DESEMBARQUE - 2003**

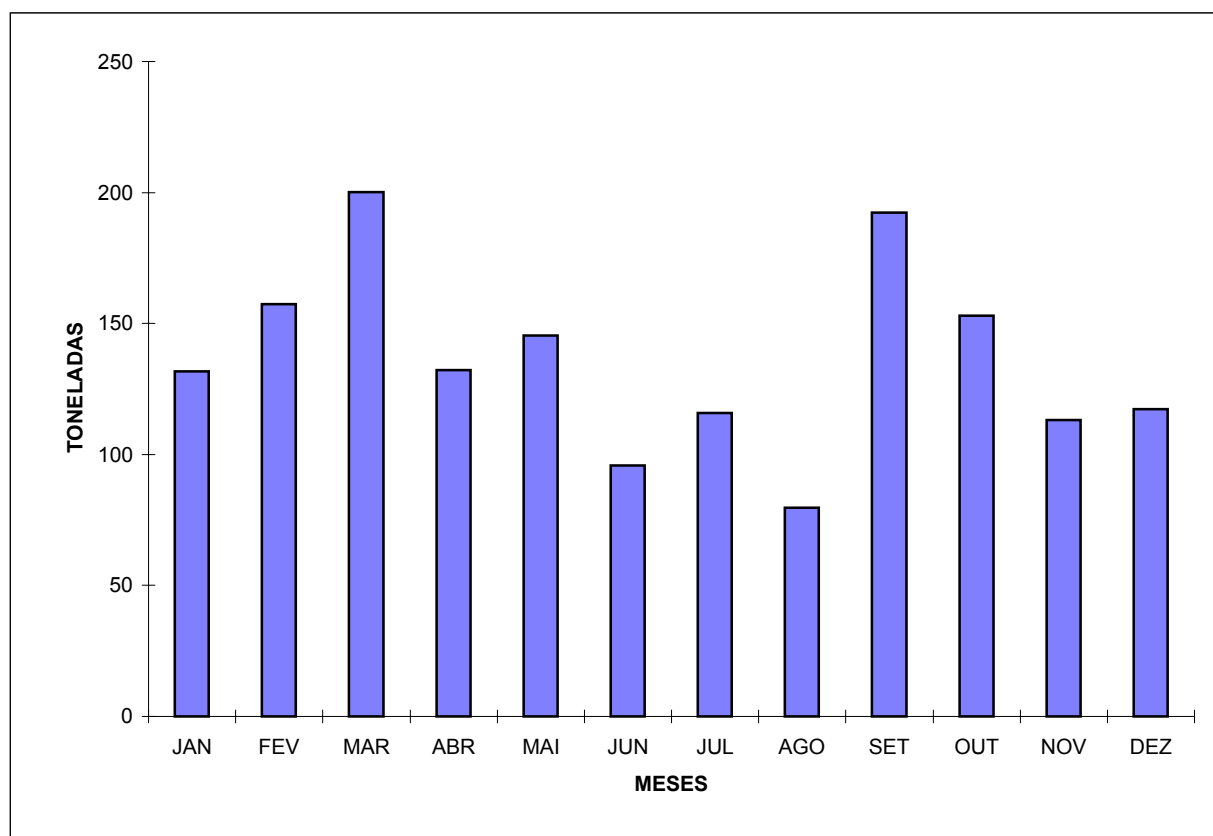

**ESTIMATIVA DE DESEMBARQUE - 2003
TOTAL POR DELEGAÇÃO E POR MÊS**

= CONTINENTE =

PÓVOA DE VARZIM

MÊS	QUANTIDADE (ton)	VALOR MÉDIO (euros)
JANEIRO	125.6	3.36
FEVEREIRO	133.3	3.16
MARÇO	131.3	3.87
ABRIL	185.5	2.99
MAIO	233.1	2.28
JUNHO	246.4	1.89
JULHO	210.5	1.83
AGOSTO	194.4	1.85
SETEMBRO	210.9	1.84
OUTUBRO	185.4	1.85
NOVEMBRO	104.2	2.78
DEZEMBRO	143.2	2.86
TOTAL	2 103.8	2.40

**DELEGAÇÃO DA PÓVOA DE VARZIM
ESTIMATIVA DE DESEMBARQUE - 2003**

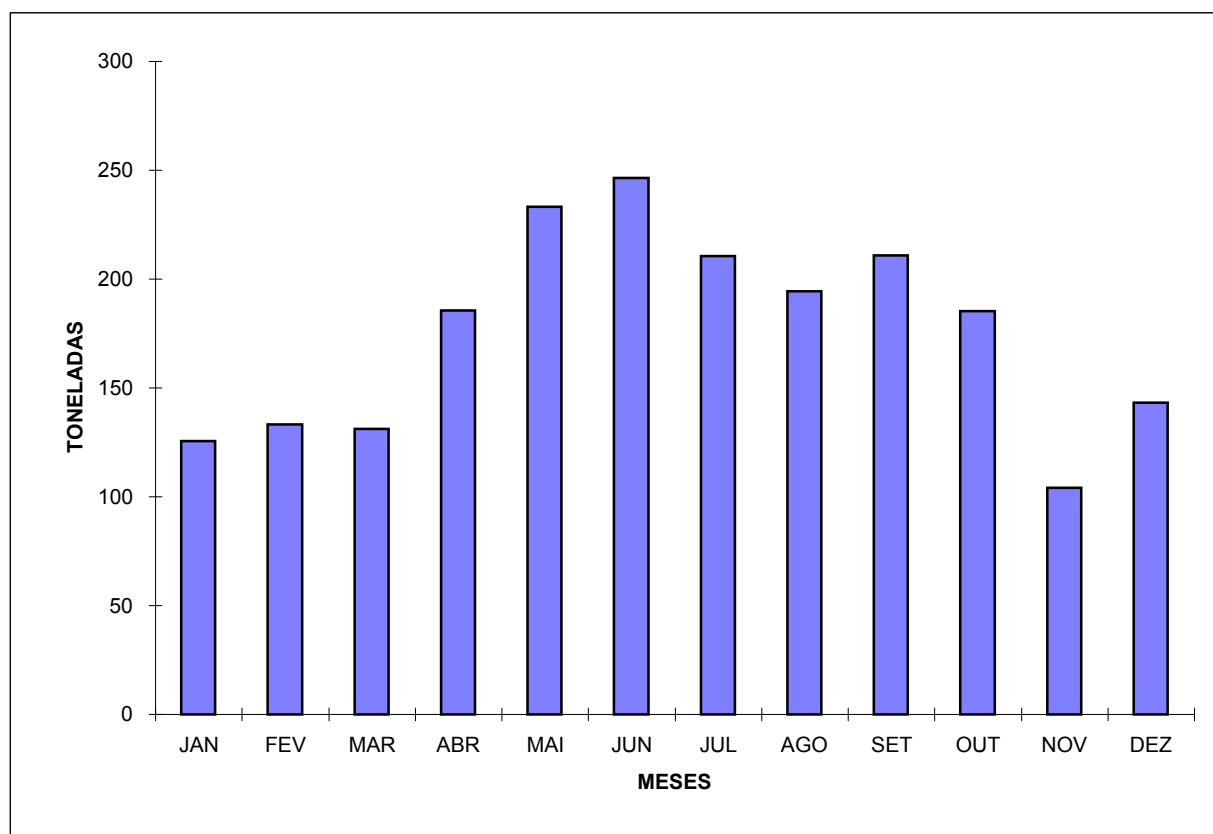

**ESTIMATIVA DE DESEMBARQUE - 2003
TOTAL POR DELEGAÇÃO E POR MÊS**

= CONTINENTE =

MATOSINHOS

MÊS	QUANTIDADE (ton)	VALOR MÉDIO (euros)
JANEIRO	729.5	2.16
FEVEREIRO	1 085.3	1.89
MARCO	973.8	2.08
ABRIL	1 643.5	1.10
MAIO	2 582.4	0.75
JUNHO	2 281.6	1.10
JULHO	3 923.1	0.67
AGOSTO	3 425.2	0.77
SETEMBRO	4 344.9	0.63
OUTUBRO	2 068.5	1.03
NOVEMBRO	3 112.4	0.76
DEZEMBRO	928.7	1.44
TOTAL	27 098.9	0.94

**DELEGAÇÃO DE MATOSINHOS
ESTIMATIVA DE DESEMBARQUE - 2003**

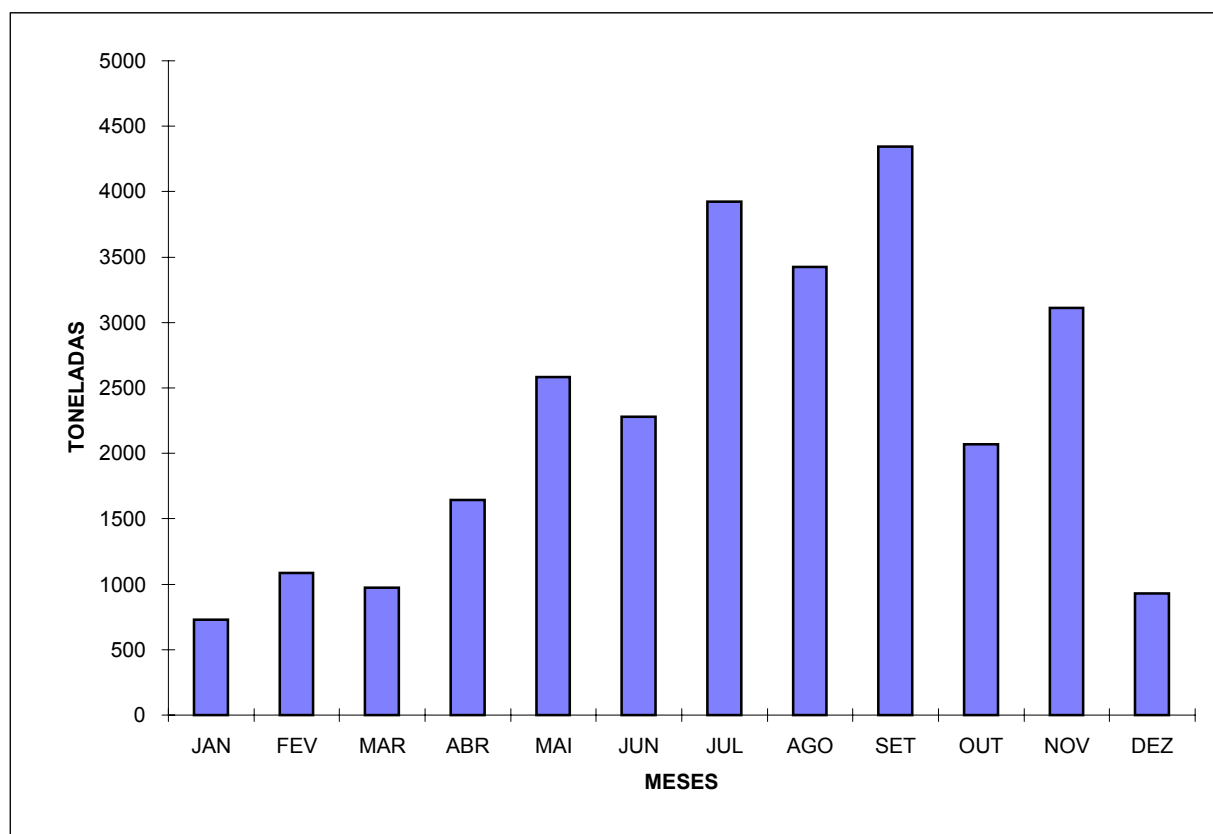

**ESTIMATIVA DE DESEMBARQUE - 2003
TOTAL POR DELEGAÇÃO E POR MÊS**

= CONTINENTE =

AVEIRO

MÊS	QUANTIDADE (ton)	VALOR MÉDIO (euros)
JANEIRO	559.3	1.93
FEVEREIRO	582.7	2.07
MARÇO	664.1	2.02
ABRIL	543.6	2.38
MAIO	661.1	1.76
JUNHO	528.1	1.57
JULHO	762.3	1.38
AGOSTO	575.0	1.66
SETEMBRO	716.9	1.34
OUTUBRO	667.1	1.41
NOVEMBRO	1 268.4	0.94
DEZEMBRO	1 133.3	0.98
TOTAL	8 661.9	1.52

**DELEGAÇÃO DE AVEIRO
ESTIMATIVA DE DESEMBARQUE - 2003**

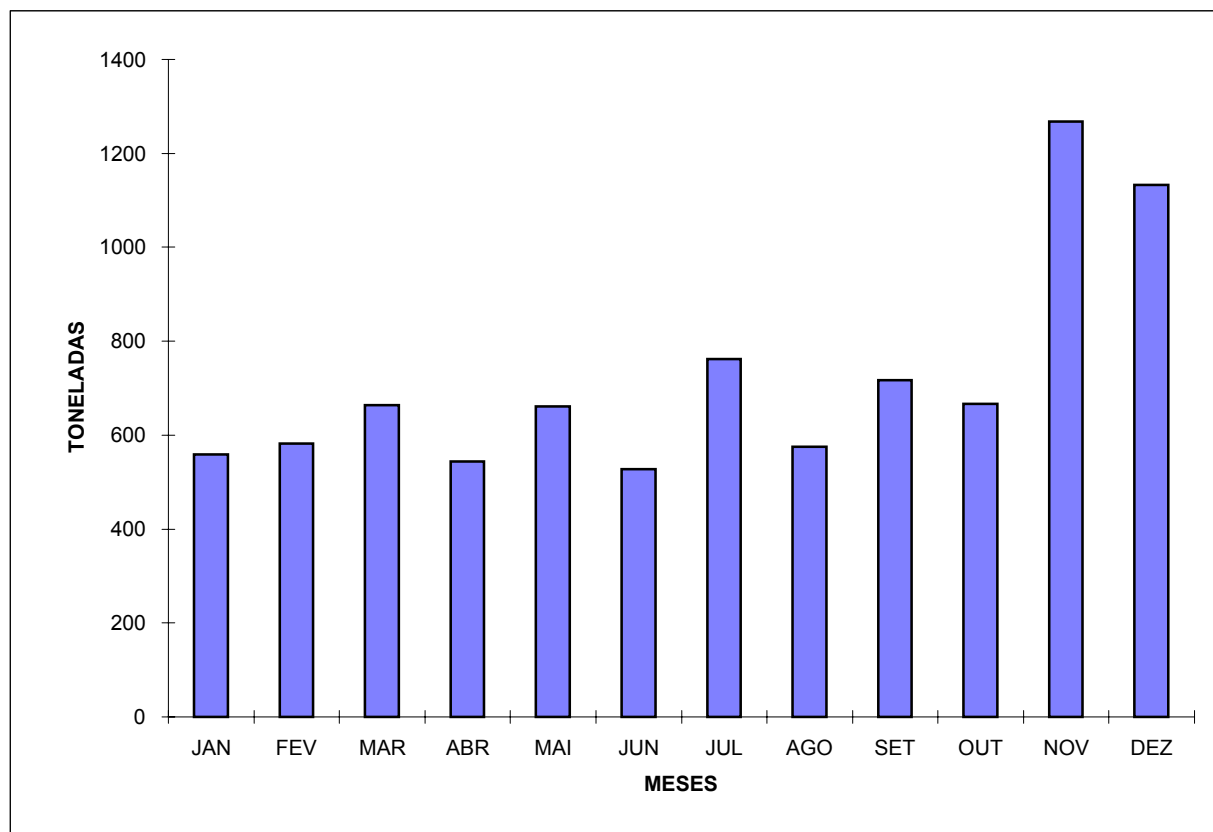

**ESTIMATIVA DE DESEMBARQUE - 2003
TOTAL POR DELEGAÇÃO E POR MÊS**

= CONTINENTE =

FIGUEIRA DA FOZ

MÊS	QUANTIDADE (ton)	VALOR MÉDIO (euros)
JANEIRO	596.6	1.56
FEVEREIRO	203.3	3.24
MARÇO	333.7	2.54
ABRIL	1 011.2	1.13
MAIO	1 313.4	0.94
JUNHO	1 064.0	0.90
JULHO	1 131.4	0.99
AGOSTO	1 570.3	0.83
SETEMBRO	2 427.7	0.70
OUTUBRO	2 261.5	0.74
NOVEMBRO	2 163.9	0.64
DEZEMBRO	986.5	1.05
TOTAL	15 063.5	0.92

**DELEGAÇÃO DE FIGUEIRA DA FOZ
ESTIMATIVA DE DESEMBARQUE - 2003**

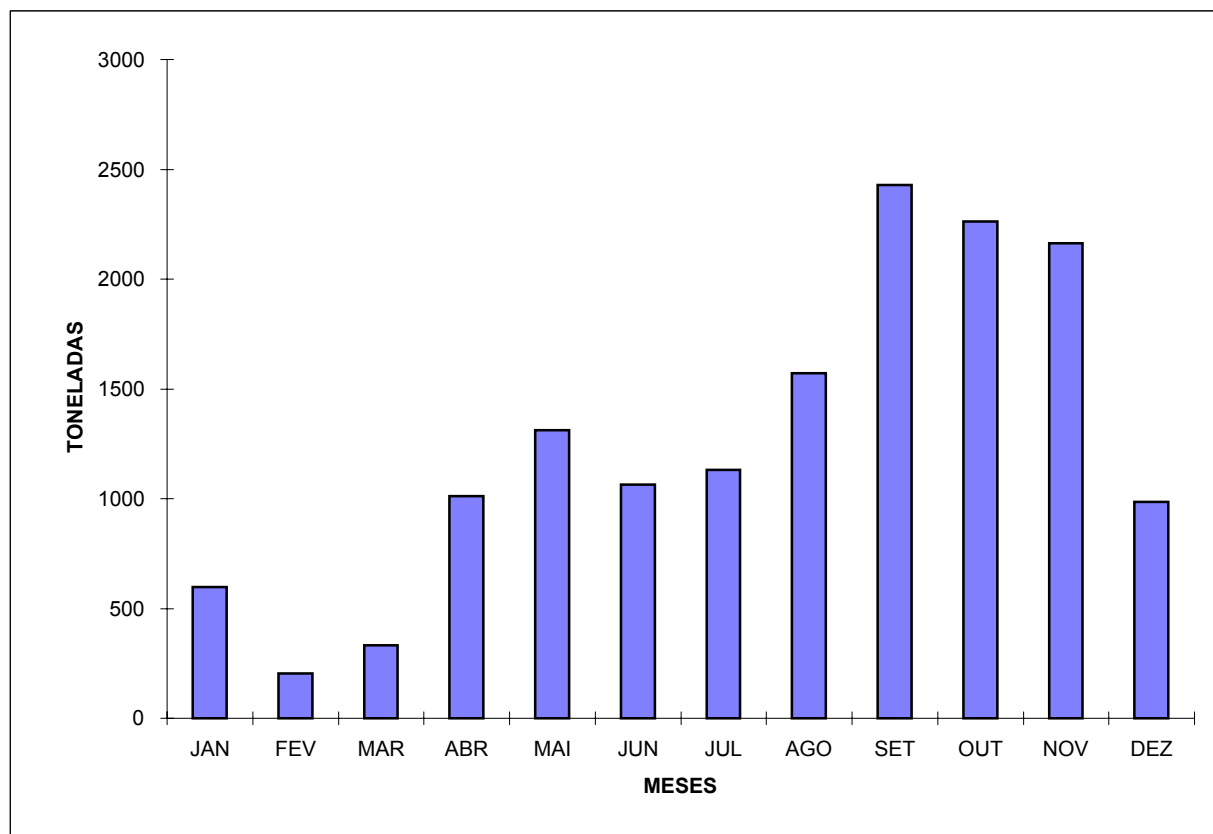

**ESTIMATIVA DE DESEMBARQUE - 2003
TOTAL POR DELEGAÇÃO E POR MÊS**

= CONTINENTE =

NAZARÉ

MÊS	QUANTIDADE (ton)	VALOR MÉDIO (euros)
JANEIRO	289.4	2.83
FEVEREIRO	283.2	2.89
MARÇO	438.0	2.20
ABRIL	314.6	2.21
MAIO	349.2	1.87
JUNHO	335.0	1.61
JULHO	576.5	1.26
AGOSTO	385.2	1.66
SETEMBRO	554.4	1.27
OUTUBRO	383.6	1.39
NOVEMBRO	598.5	1.18
DEZEMBRO	250.2	2.31
TOTAL	4 757.8	1.75

**DELEGAÇÃO DE NAZARÉ
ESTIMATIVA DE DESEMBARQUE - 2003**

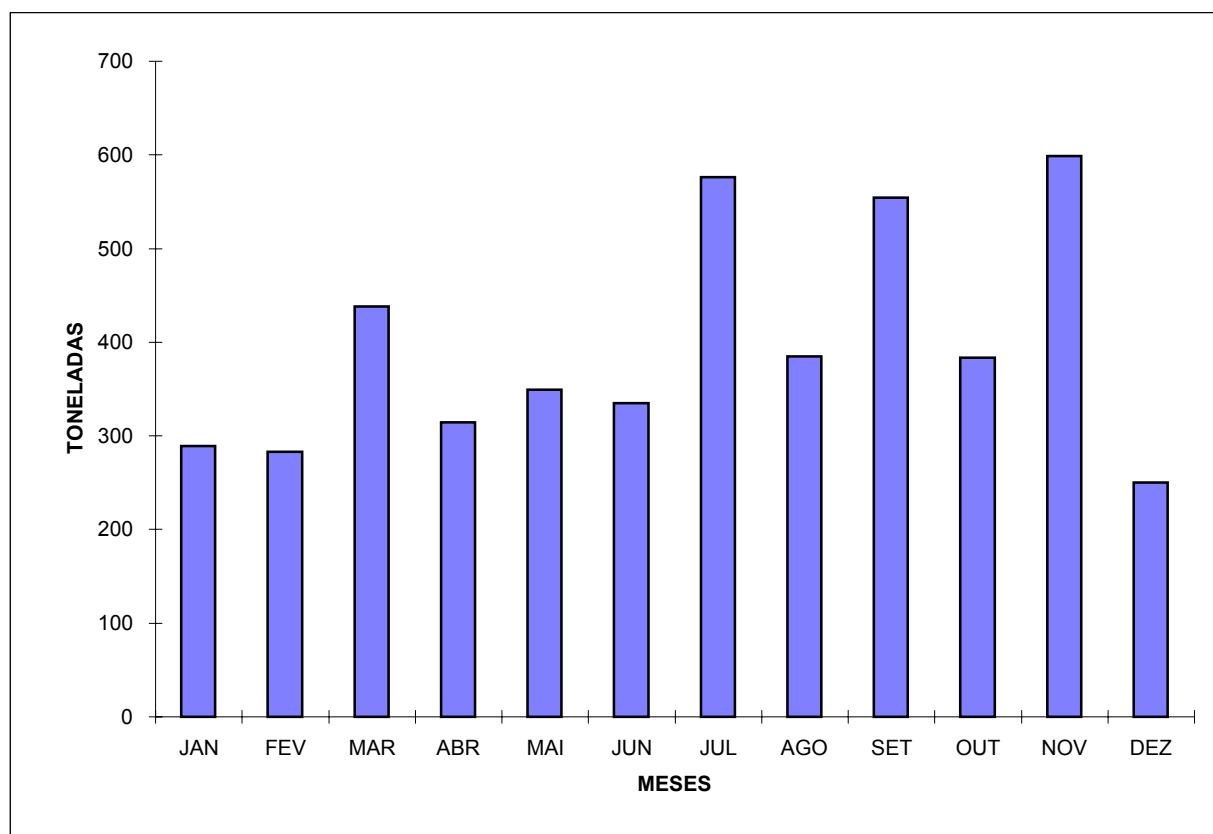

**ESTIMATIVA DE DESEMBARQUE - 2003
TOTAL POR DELEGAÇÃO E POR MÊS**

= CONTINENTE =

PENICHE

MÊS	QUANTIDADE (ton)	VALOR MÉDIO (euros)
JANEIRO	1 039.5	1.92
FEVEREIRO	1 448.0	1.38
MARÇO	1 319.7	1.85
ABRIL	817.3	2.49
MAIO	1 634.7	1.33
JUNHO	1 993.1	1.32
JULHO	1 732.1	1.23
AGOSTO	1 580.2	1.38
SETEMBRO	1 678.6	1.32
OUTUBRO	1 867.8	1.17
NOVEMBRO	1 825.2	1.06
DEZEMBRO	975.9	1.92
TOTAL	17 912.1	1.44

**DELEGAÇÃO DE PENICHE
ESTIMATIVA DE DESEMBARQUE - 2003**

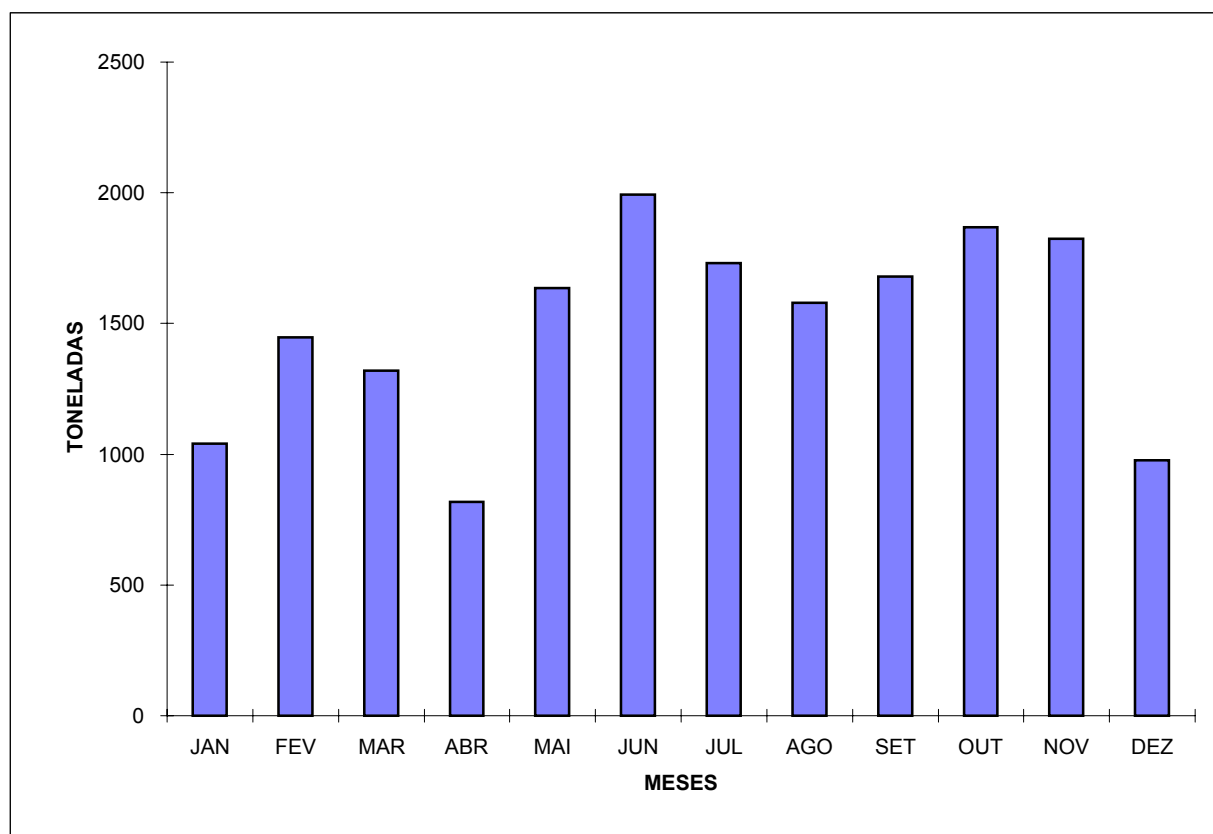

**ESTIMATIVA DE DESEMBARQUE - 2003
TOTAL POR DELEGAÇÃO E POR MÊS**

= CONTINENTE =

CASCAIS

MÊS	QUANTIDADE (ton)	VALOR MÉDIO (euros)
JANEIRO	62.8	5.71
FEVEREIRO	55.2	5.94
MARÇO	77.8	5.76
ABRIL	62.1	5.76
MAIO	57.8	5.20
JUNHO	51.1	4.02
JULHO	62.6	5.29
AGOSTO	52.2	5.19
SETEMBRO	56.1	5.02
OUTUBRO	64.8	4.66
NOVEMBRO	79.1	4.19
DEZEMBRO	99.5	3.81
TOTAL	781.1	4.97

**DELEGAÇÃO DE CASCAIS
ESTIMATIVA DE DESEMBARQUE - 2003**

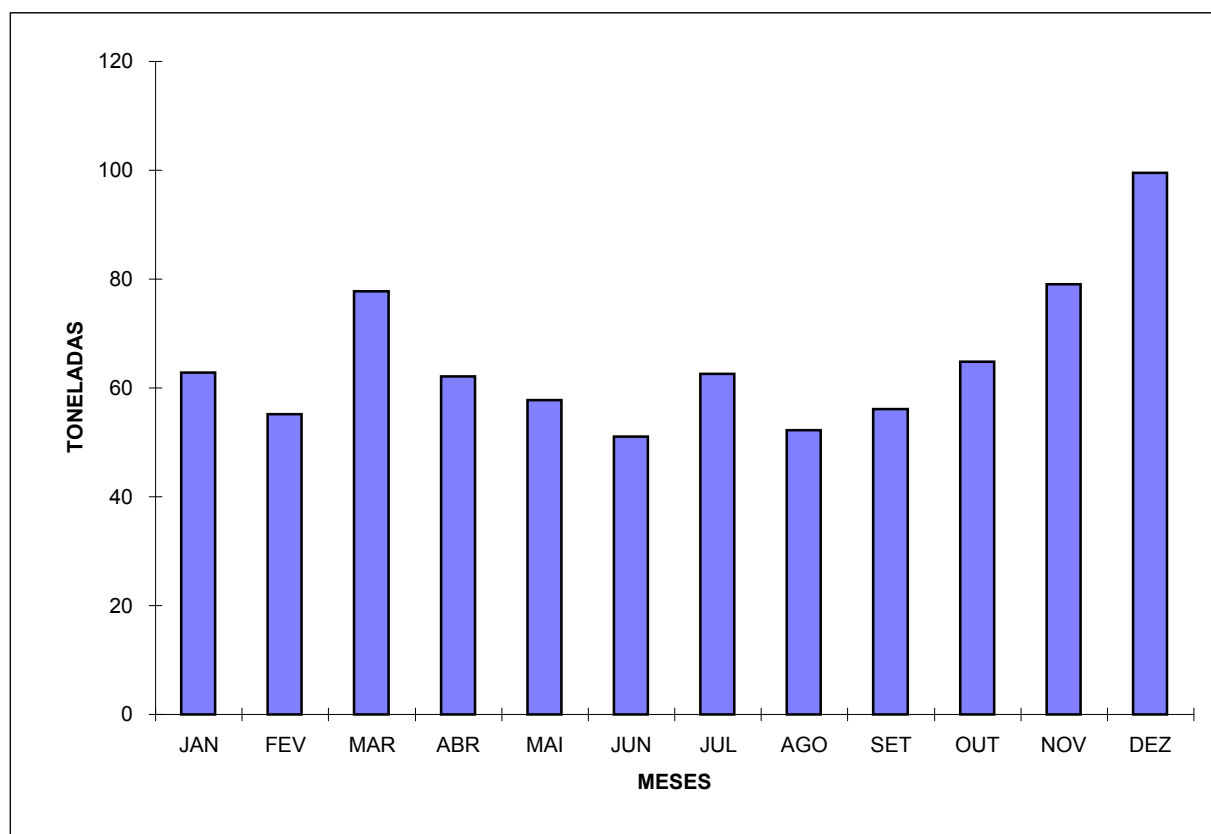

**ESTIMATIVA DE DESEMBARQUE - 2003
TOTAL POR DELEGAÇÃO E POR MÊS**

= CONTINENTE =

LISBOA

MÊS	QUANTIDADE (ton)	VALOR MÉDIO (euros)
JANEIRO	229.4	2.91
FEVEREIRO	238.2	2.82
MARÇO	238.9	2.37
ABRIL	262.2	1.95
MAIO	255.7	1.62
JUNHO	231.4	1.28
JULHO	202.3	1.70
AGOSTO	284.5	1.46
SETEMBRO	285.4	1.56
OUTUBRO	313.2	1.62
NOVEMBRO	7.4	3.69
DEZEMBRO	3.1	5.00
TOTAL	2 551.7	1.90

**DELEGAÇÃO DE LISBOA
ESTIMATIVA DE DESEMBARQUE - 2003**

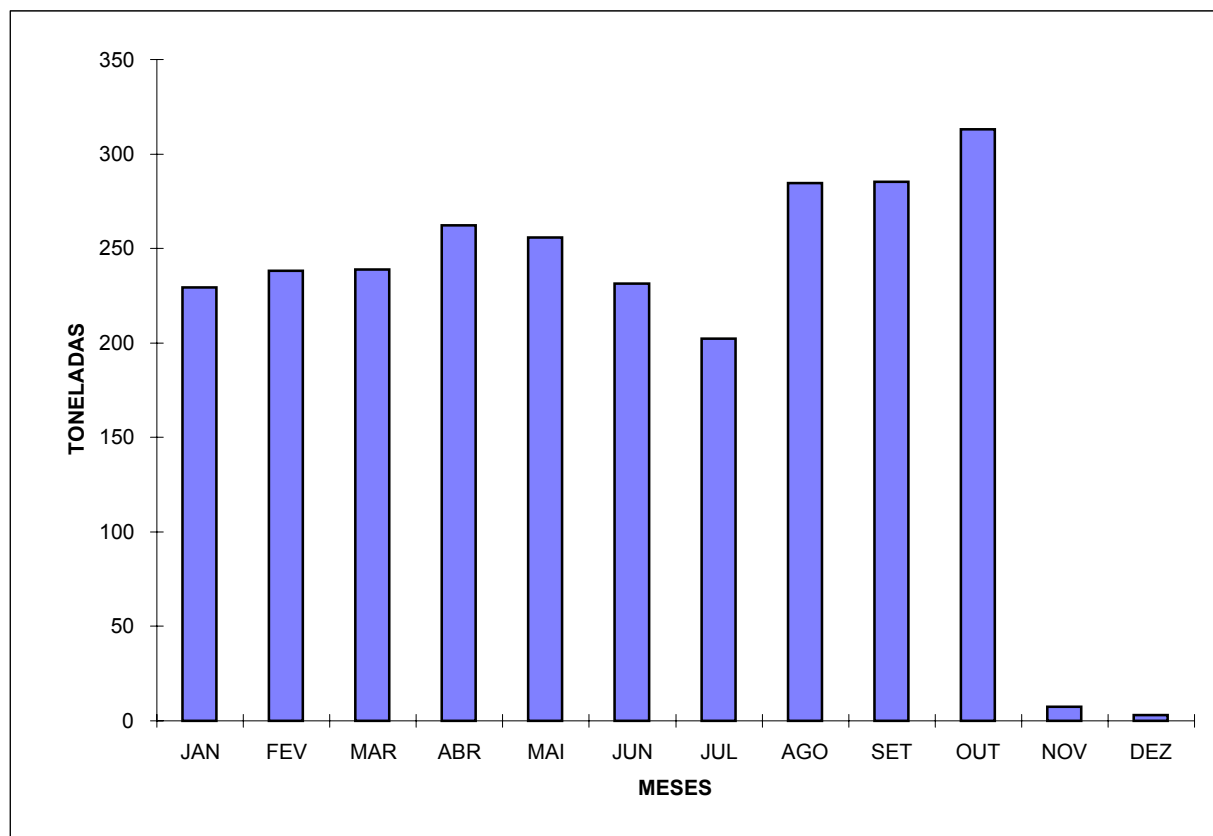

**ESTIMATIVA DE DESEMBARQUE - 2003
TOTAL POR DELEGAÇÃO E POR MÊS**

= CONTINENTE =

SESIMBRA

MÊS	QUANTIDADE (ton)	VALOR MÉDIO (euros)
JANEIRO	975.4	2.55
FEVEREIRO	1 052.8	2.14
MARÇO	1 026.9	2.28
ABRIL	784.1	2.54
MAIO	1 102.0	1.80
JUNHO	803.3	2.00
JULHO	926.7	1.88
AGOSTO	1 078.7	1.71
SETEMBRO	1 032.7	1.86
OUTUBRO	1 058.1	1.54
NOVEMBRO	1 146.5	1.71
DEZEMBRO	826.9	2.25
TOTAL	11 814.1	2.00

**DELEGAÇÃO DE SESIMBRA
ESTIMATIVA DE DESEMBARQUE - 2003**

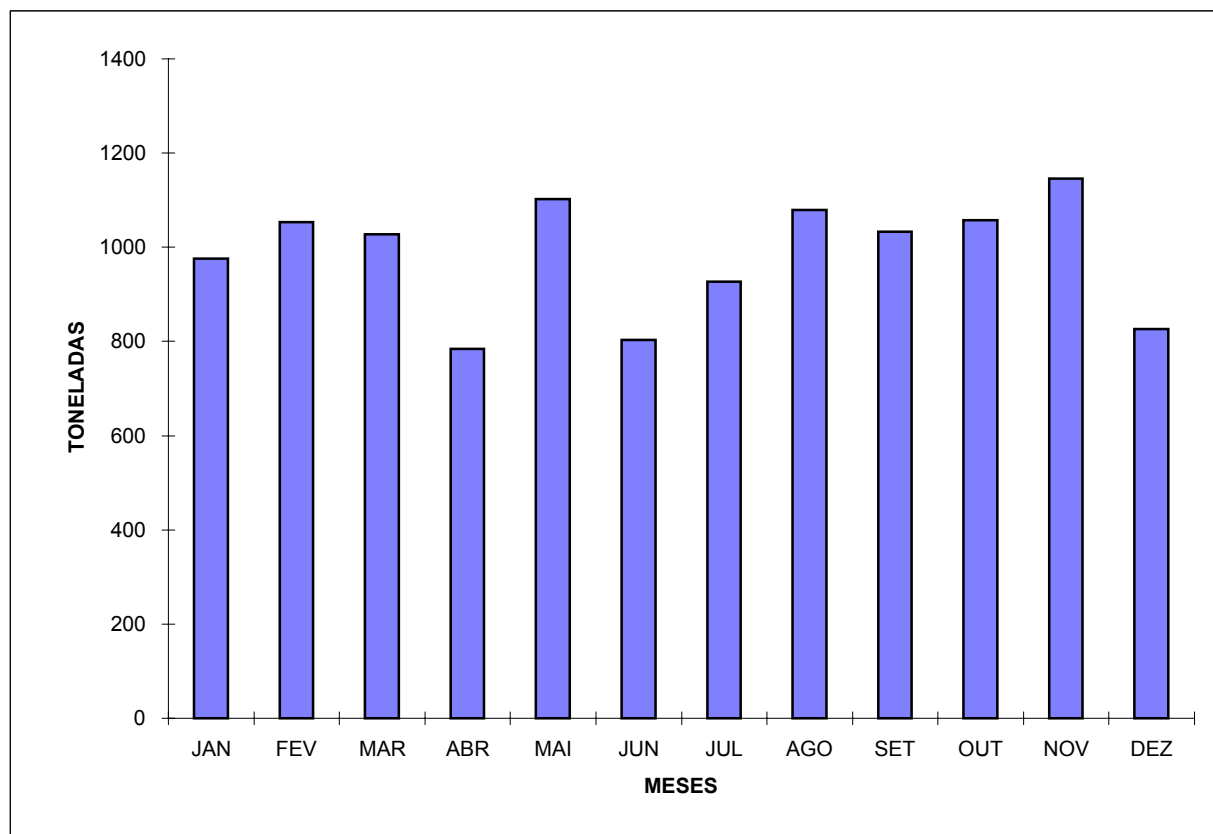

**ESTIMATIVA DE DESEMBARQUE - 2003
TOTAL POR DELEGAÇÃO E POR MÊS**

= CONTINENTE =

SETÚBAL

MÊS	QUANTIDADE (ton)	VALOR MÉDIO (euros)
JANEIRO	228.6	3.15
FEVEREIRO	185.1	3.56
MARÇO	314.1	2.86
ABRIL	273.5	3.27
MAIO	304.1	2.70
JUNHO	252.2	2.44
JULHO	238.9	2.57
AGOSTO	337.1	1.94
SETEMBRO	289.5	2.28
OUTUBRO	341.3	1.77
NOVEMBRO	546.3	1.86
DEZEMBRO	534.2	1.49
TOTAL	3 844.9	2.30

**DELEGAÇÃO DE SETÚBAL
ESTIMATIVA DE DESEMBARQUE - 2003**

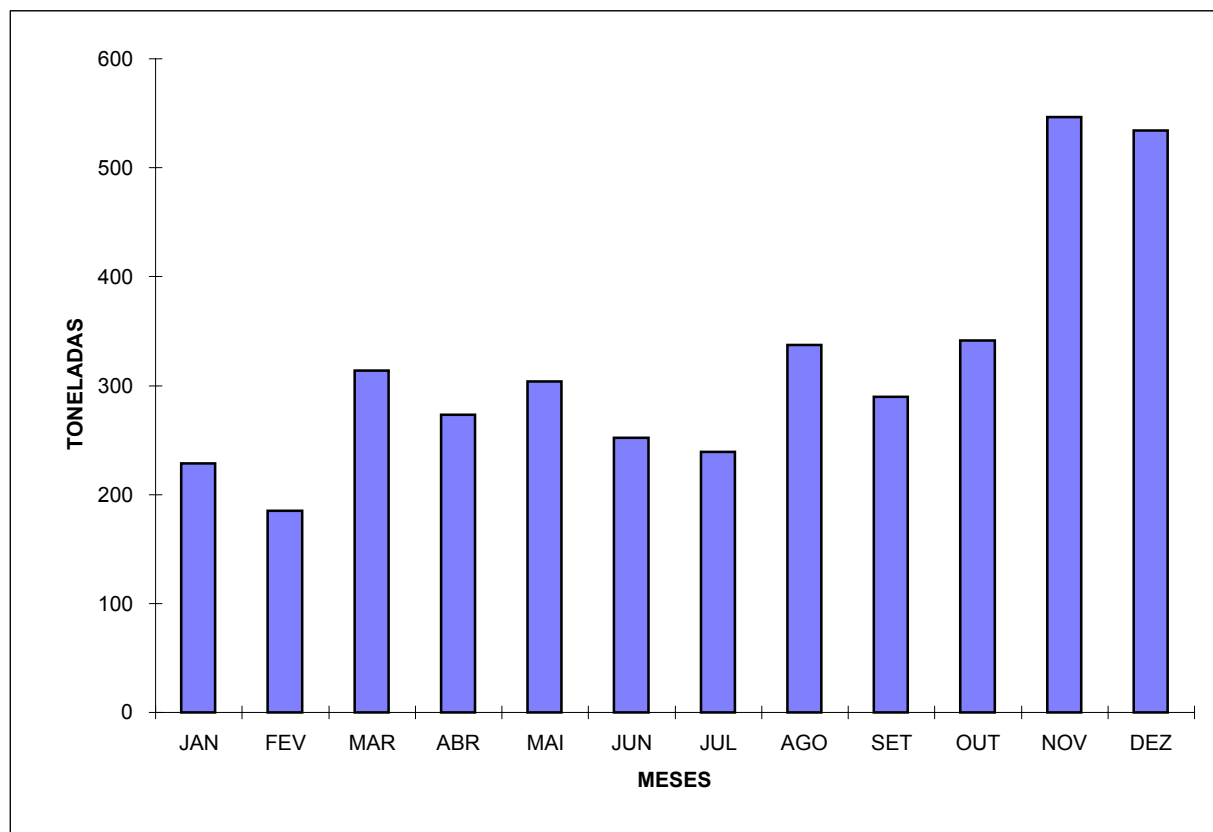

**ESTIMATIVA DE DESEMBARQUE - 2003
TOTAL POR DELEGAÇÃO E POR MÊS**

= CONTINENTE =

SINES

MÊS	QUANTIDADE (ton)	VALOR MÉDIO (escudos)
JANEIRO	673.7	1.14
FEVEREIRO	948.9	0.92
MARÇO	875.5	1.18
ABRIL	730.3	1.27
MAIO	802.8	1.34
JUNHO	668.9	1.95
JULHO	697.5	1.64
AGOSTO	810.9	1.48
SETEMBRO	704.3	1.28
OUTUBRO	510.4	1.29
NOVEMBRO	656.5	1.18
DEZEMBRO	508.2	1.33
TOTAL	8 587.9	1.32

**DELEGAÇÃO DE SINES
ESTIMATIVA DE DESEMBARQUE - 2003**

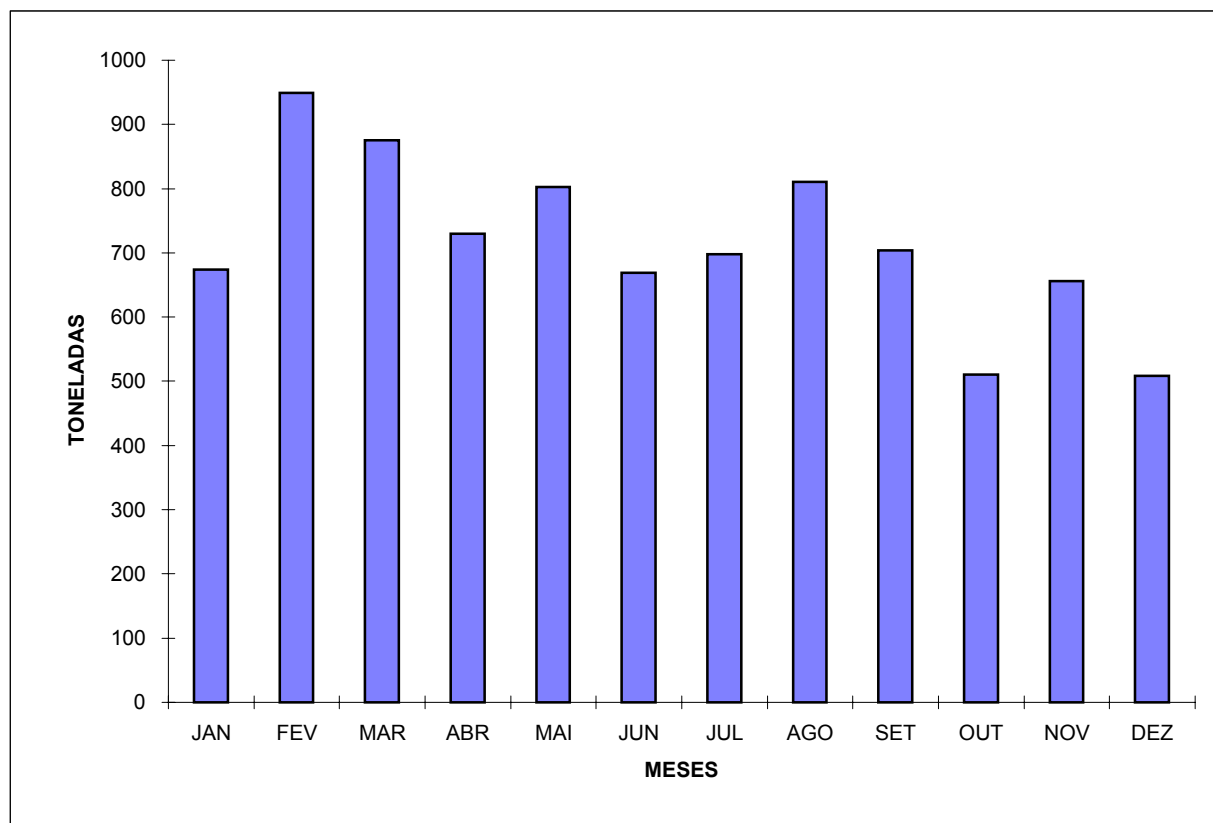

**ESTIMATIVA DE DESEMBARQUE - 2003
TOTAL POR DELEGAÇÃO E POR MÊS**

= CONTINENTE =

LAGOS

MÊS	QUANTIDADE (ton)	VALOR MÉDIO (euros)
JANEIRO	196.0	4.98
FEVEREIRO	160.3	5.03
MARÇO	183.4	4.35
ABRIL	236.4	4.40
MAIO	314.8	3.15
JUNHO	320.8	2.50
JULHO	300.6	3.18
AGOSTO	341.7	3.18
SETEMBRO	313.4	2.96
OUTUBRO	278.7	3.05
NOVEMBRO	277.4	3.03
DEZEMBRO	183.7	4.78
TOTAL	3 107.2	3.51

**DELEGAÇÃO DE LAGOS
ESTIMATIVA DE DESEMBARQUE - 2003**

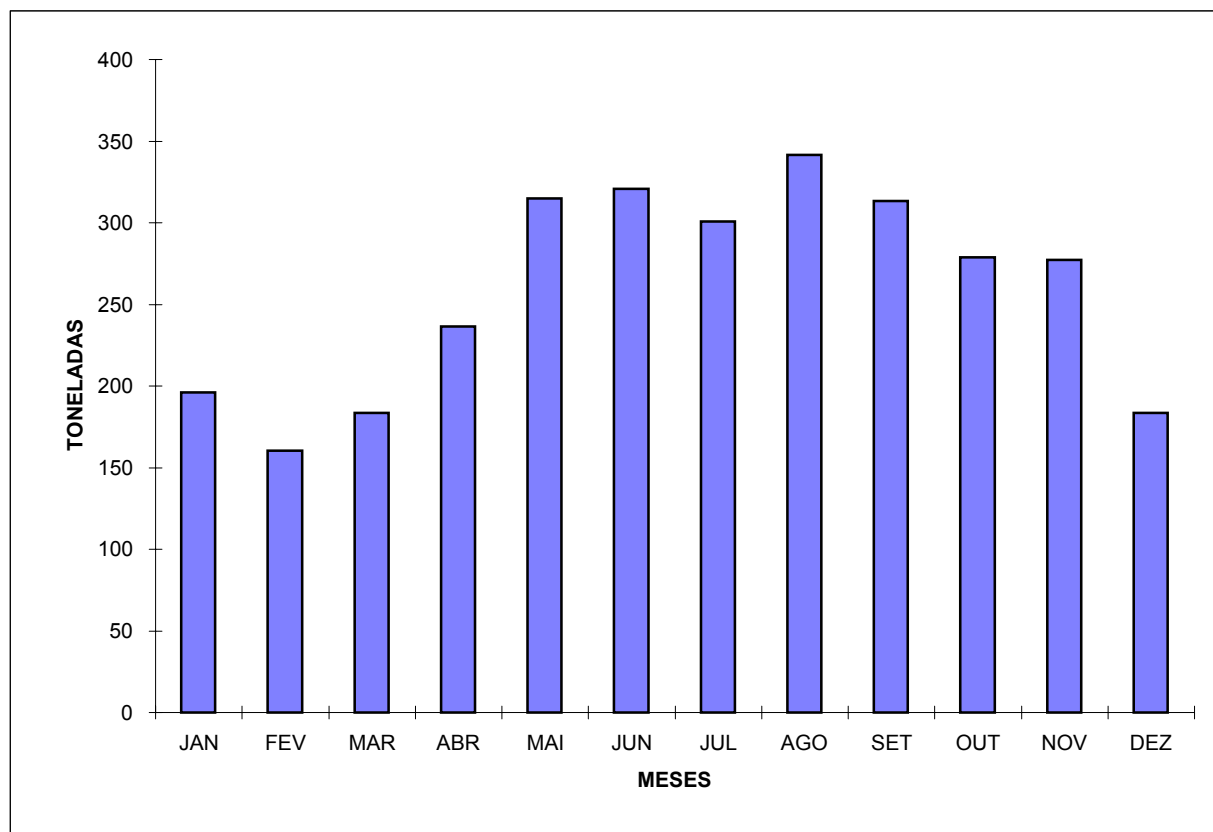

**ESTIMATIVA DE DESEMBARQUE - 2003
TOTAL POR DELEGAÇÃO E POR MÊS**

= CONTINENTE =

PORTIMÃO

MÊS	QUANTIDADE (ton)	VALOR MÉDIO (euros)
JANEIRO	959.7	1.06
FEVEREIRO	722.5	2.09
MARÇO	836.3	0.96
ABRIL	856.2	1.24
MAIO	962.7	1.27
JUNHO	954.8	1.18
JULHO	667.7	1.49
AGOSTO	744.6	1.26
SETEMBRO	988.1	0.86
OUTUBRO	1 039.2	0.93
NOVEMBRO	833.2	1.08
DEZEMBRO	821.0	1.04
TOTAL	10 386.0	1.18

**DELEGAÇÃO DE PORTIMÃO
ESTIMATIVA DE DESEMBARQUE - 2003**

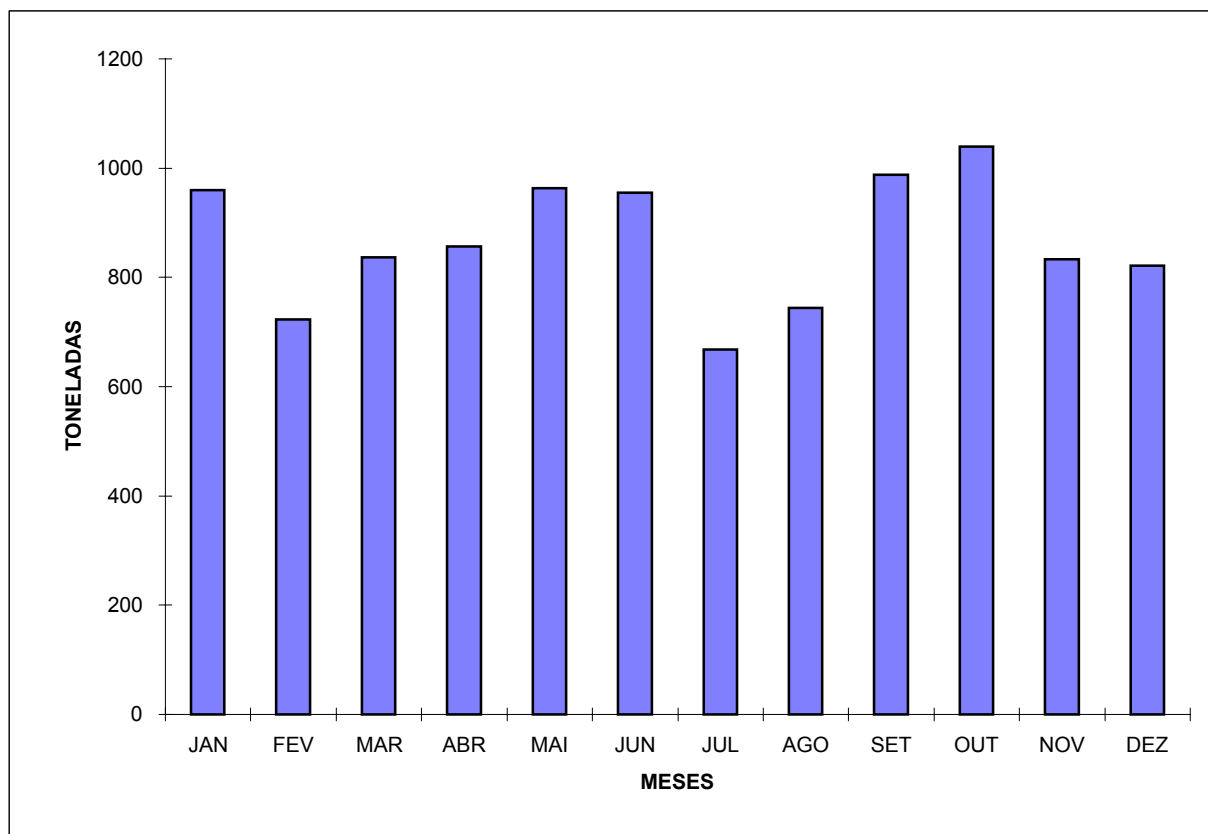

**ESTIMATIVA DE DESEMBARQUE - 2003
TOTAL POR DELEGAÇÃO E POR MÊS**

= CONTINENTE =

OLHÃO

MÊS	QUANTIDADE (ton)	VALOR MÉDIO (euros)
JANEIRO	969.4	1.95
FEVEREIRO	1 020.2	1.69
MARÇO	1 091.9	1.53
ABRIL	1 537.1	1.26
MAIO	932.6	1.81
JUNHO	1 054.4	1.63
JULHO	1 218.2	1.80
AGOSTO	1 282.3	1.94
SETEMBRO	1 371.0	1.42
OUTUBRO	1 222.1	1.34
NOVEMBRO	987.4	1.48
DEZEMBRO	756.4	1.78
TOTAL	13 443.0	1.61

**DELEGAÇÃO DE OLHÃO
ESTIMATIVA DE DESEMBARQUE - 2003**

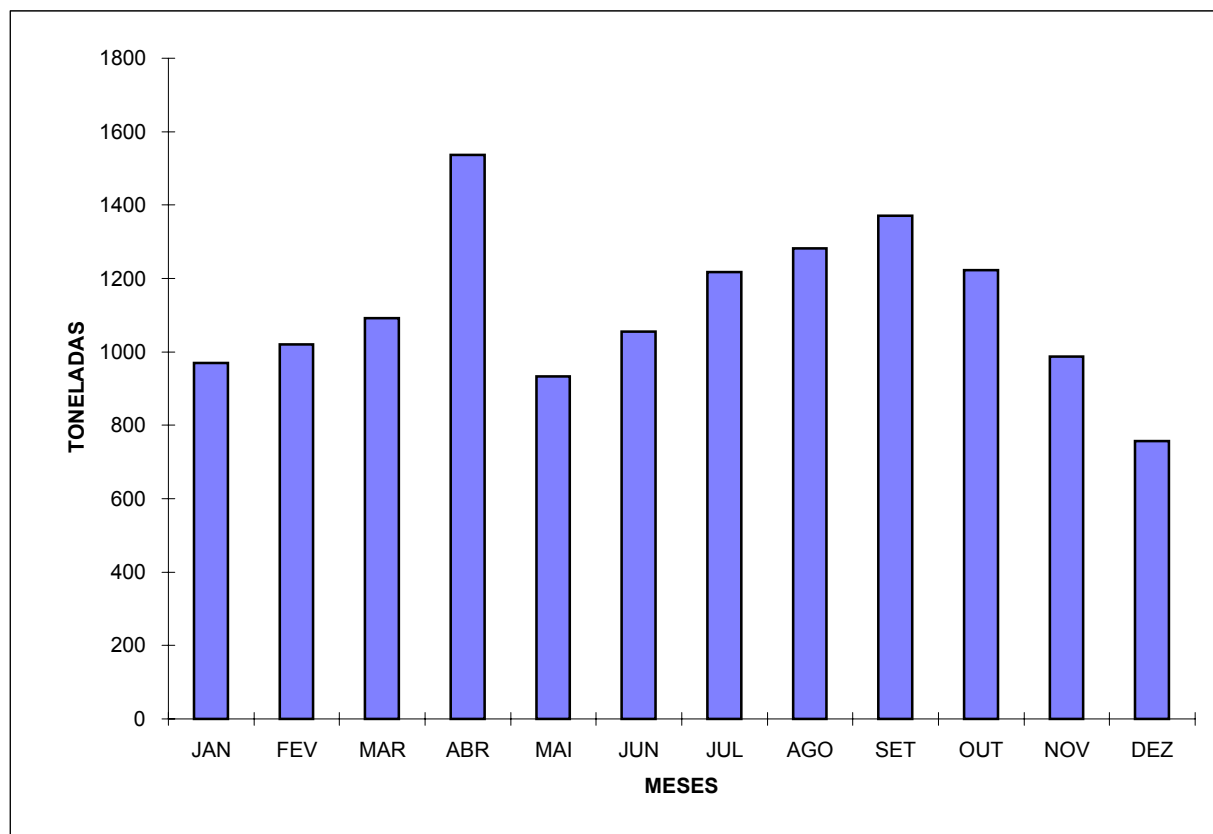

**ESTIMATIVA DE DESEMBARQUE - 2003
TOTAL POR DELEGAÇÃO E POR MÊS**

= CONTINENTE =

TAVIRA

MÊS	QUANTIDADE (ton)	VALOR MÉDIO (euros)
JANEIRO	113.1	5.40
FEVEREIRO	89.6	5.78
MARÇO	95.8	5.56
ABRIL	114.1	5.64
MAIO	91.9	6.10
JUNHO	92.6	5.72
JULHO	66.4	5.61
AGOSTO	85.6	5.99
SETEMBRO	60.5	5.32
OUTUBRO	49.8	4.64
NOVEMBRO	74.9	4.80
DEZEMBRO	58.9	5.27
TOTAL	993.2	5.54

**DELEGAÇÃO DE TAVIRA
ESTIMATIVA DE DESEMBARQUE - 2003**

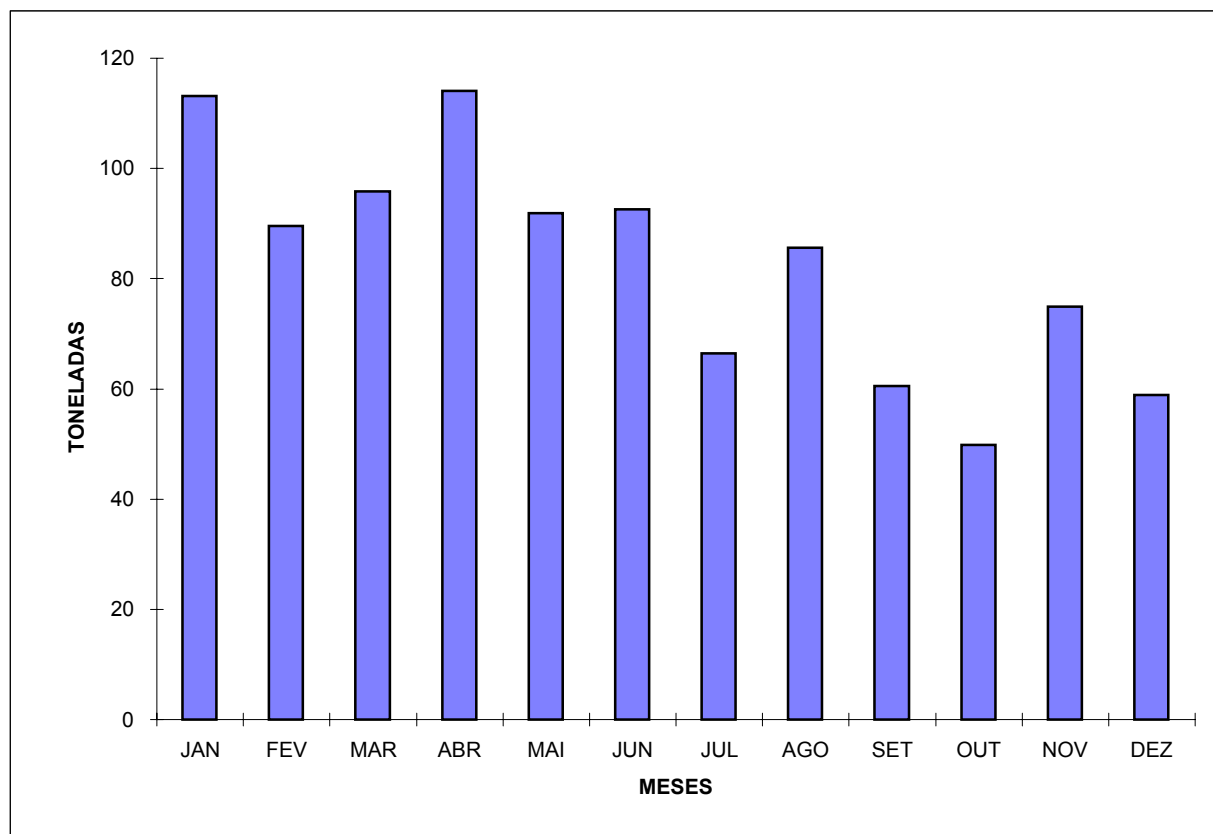

**ESTIMATIVA DE DESEMBARQUE - 2003
TOTAL POR DELEGAÇÃO E POR MÊS**

= CONTINENTE =

VILA REAL DE STº ANTÓNIO

MÊS	QUANTIDADE (ton)	VALOR MÉDIO (euros)
JANEIRO	25.8	3.41
FEVEREIRO	262.1	5.23
MARÇO	189.1	7.80
ABRIL	231.0	7.31
MAIO	235.0	8.19
JUNHO	242.7	7.71
JULHO	220.2	8.50
AGOSTO	228.8	9.60
SETEMBRO	184.2	9.47
OUTUBRO	182.4	8.10
NOVEMBRO	114.5	12.43
DEZEMBRO	128.9	15.49
TOTAL	2 244.7	8.48

**DELEGAÇÃO DE VILA REAL DE STº ANTÓNIO
ESTIMATIVA DE DESEMBARQUE - 2003**

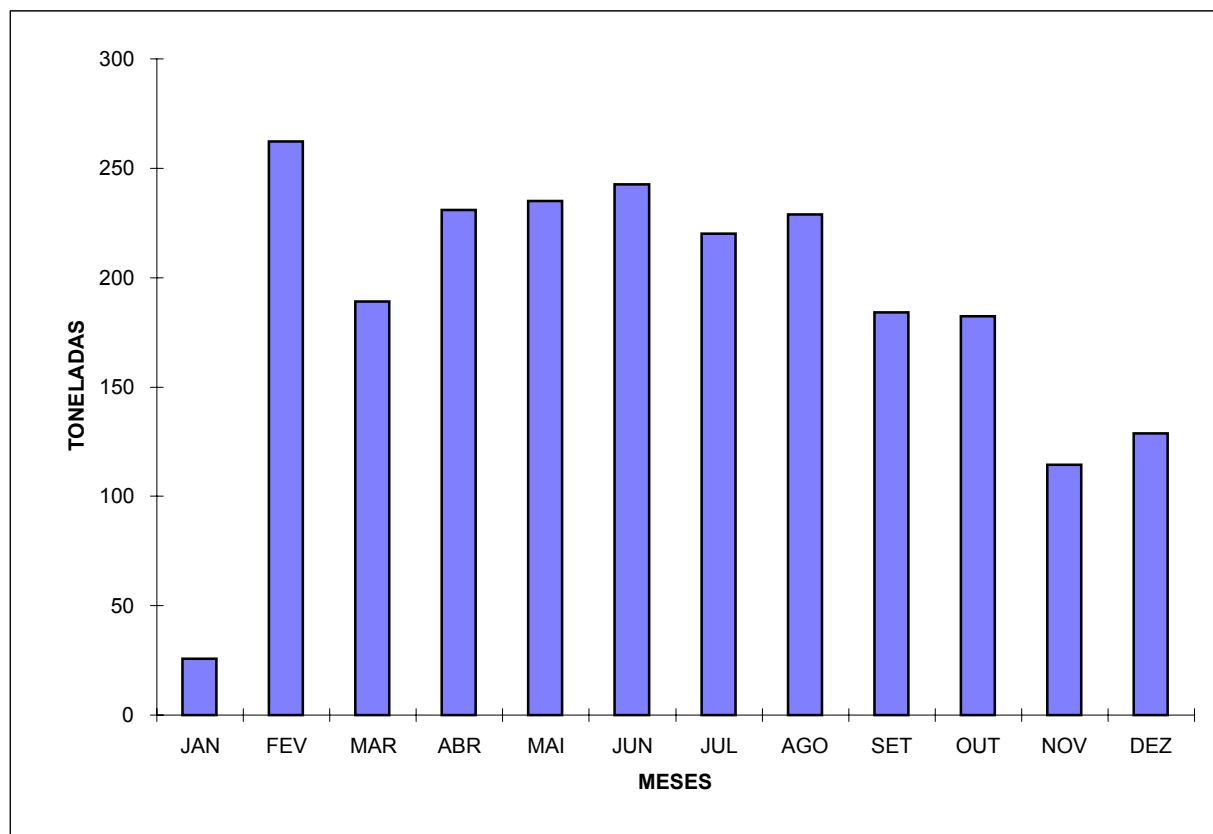

ESTIMATIVA DE DESEMBARQUE - 2002/2003
COMPARAÇÃO DOS TOTAIS MENSAIS REFERENTES A 2002 e 2003

= CONTINENTE =

(Unidade = Tonelada)

MÊS	TOTAIS (INCLUINDO SARDINHA)		DIFERENÇA (2003-2002)*
	2002	2003	
JANEIRO	8 398.3	7 905.7	(492.6)
FEVEREIRO	7 432.2	8 628.4	1 196.2
MARÇO	6 451.4	8 990.4	2 539.0
ABRIL	8 455.6	9 734.9	1 279.3
MAIO	10 072.9	11 978.6	1 905.7
JUNHO	11 231.5	11 216.4	(15.1)
JULHO	13 405.0	13 052.9	(352.1)
AGOSTO	14 410.0	13 056.4	(1 353.6)
SETEMBRO	15 130.0	15 410.8	280.8
OUTUBRO	16 035.8	12 646.9	(3 388.9)
NOVEMBRO	13 238.8	13 909.0	670.2
DEZEMBRO	8 545.8	8 455.6	(90.2)
TOTAL	132 807.3	134 986.0	2 178.7

* Os valores (...) são negativos

TOTAL ANUAL POR MÊS - CONTINENTE
ESTIMATIVA DE DESEMBARQUE - 2002/2003

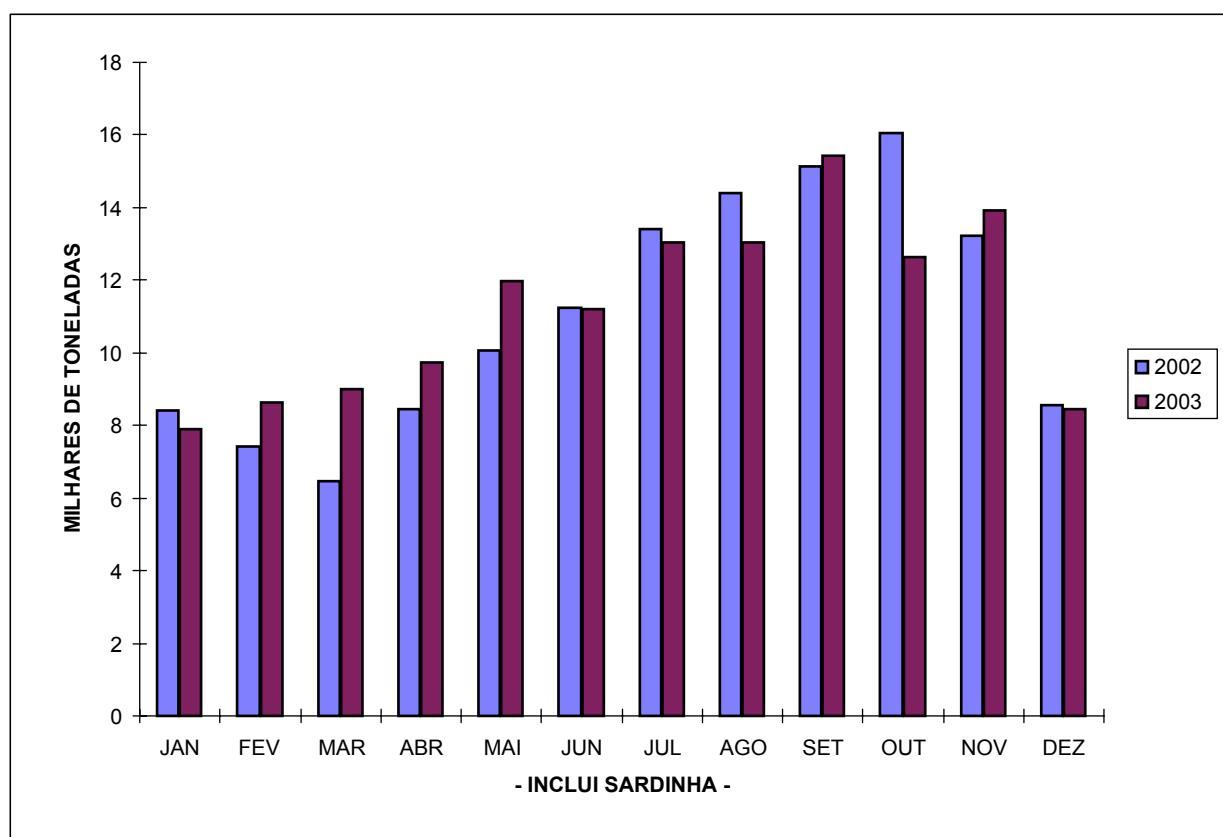

ESTIMATIVA DE DESEMBARQUE - 2002/2003
COMPARAÇÃO DOS TOTAIS MENSAIS REFERENTES A 2002 E 2003
TOTAIS SEM INCLUIR SARDINHA

= CONTINENTE =

(Unidade = Tonelada)

MÊS	TOTAIS (SEM SARDINHA)		DIFERENÇA (2003-2002)*
	2002	2003	
JANEIRO	4 933.0	5 444.8	511.8
FEVEREIRO	4 994.5	5 742.1	747.6
MARCO	4 800.2	6 322.2	1 522.0
ABRIL	5 459.5	6 237.4	777.9
MAIO	5 095.0	6 393.2	1 298.2
JUNHO	5 093.8	5 569.5	475.7
JULHO	6 428.6	5 597.5	(831.1)
AGOSTO	6 778.7	6 083.0	(695.7)
SETEMBRO	6 638.0	6 796.8	158.8
OUTUBRO	8 461.9	5 840.1	(2 621.8)
NOVEMBRO	5 859.4	5 635.7	(223.7)
DEZEMBRO	4 687.4	5 387.2	699.8
TOTAL	69 229.8	71 049.5	1 819.7

* Os valores (...) são negativos

TOTAL ANUAL POR MESES - CONTINENTE
ESTIMATIVA DE DESEMBARQUE - 2002/2003

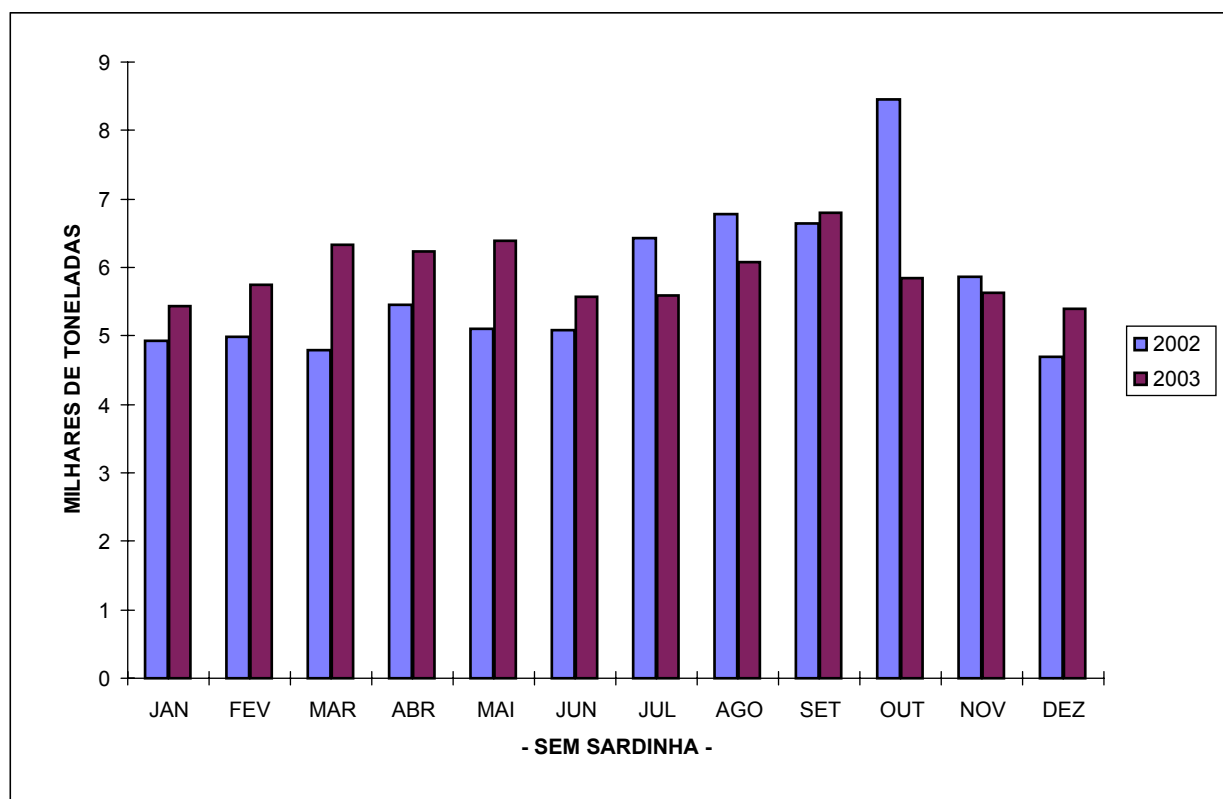

ESTIMATIVA DE DESEMBARQUE - 2002/2003
COMPARAÇÃO DOS PREÇOS MEDIOS MENSAIS REFERENTES A 2002 E 2003

= CONTINENTE =

(Unidade = Euros)

MÊS	PREÇO MEDIO (INCLUI SARDINHA)		DIFERENÇA (2003-2002)*
	2002	2003	
JANEIRO	1.92	2.10	0.18
FEVEREIRO	2.15	2.12	(0.03)
MARCO	2.46	2.15	(0.31)
ABRIL	1.99	1.92	(0.07)
MAIO	1.59	1.56	(0.03)
JUNHO	1.53	1.60	0.07
JULHO	1.63	1.41	(0.22)
AGOSTO	1.50	1.49	(0.01)
SETEMBRO	1.19	1.21	0.02
OUTUBRO	1.21	1.33	0.12
NOVEMBRO	1.26	1.22	(0.04)
DEZEMBRO	1.81	1.85	0.04
TOTAL	1.59	1.59	0.00

* Os valores (...) são negativos

PREÇO MEDIO POR MÊS - CONTINENTE
ESTIMATIVA DE DESEMBARQUE - 2002/2003

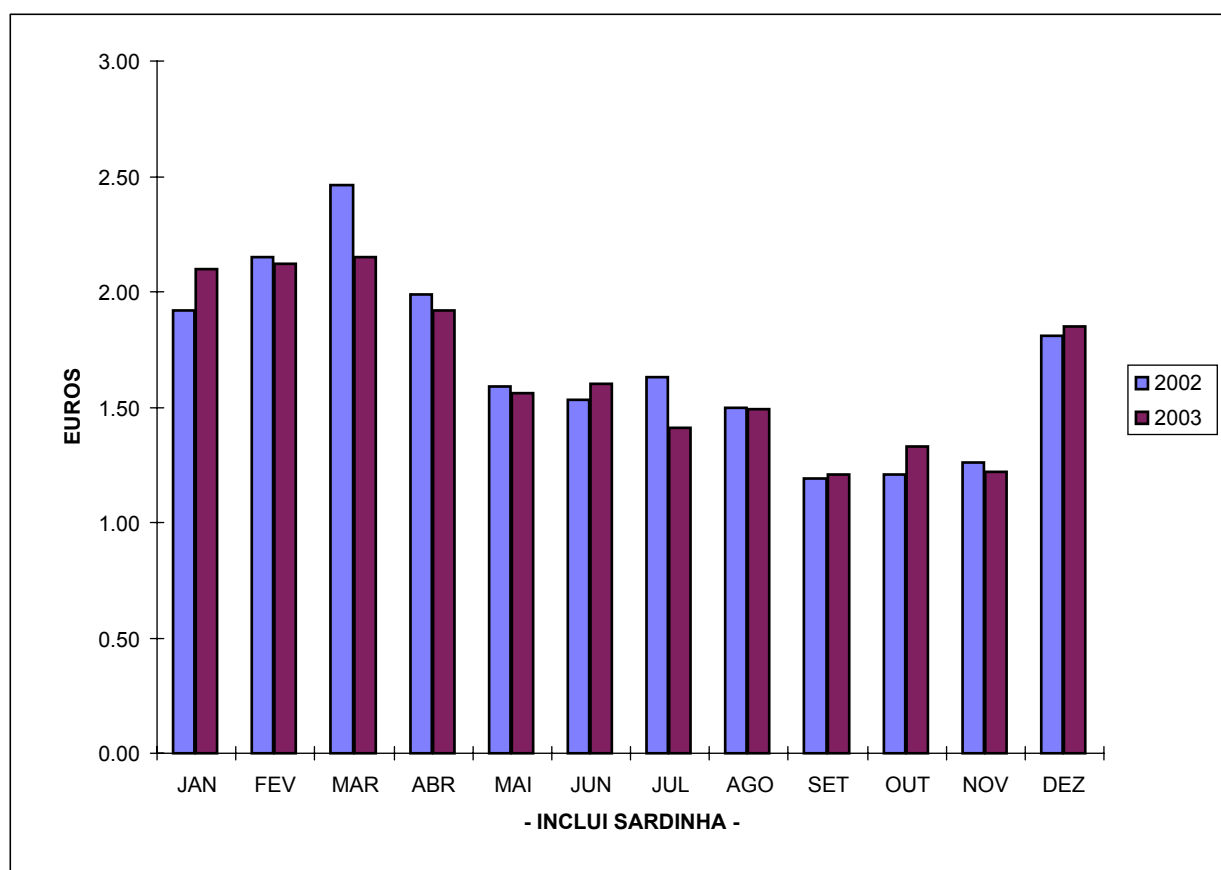

ESTIMATIVA DE DESEMBARQUE - 2002/2003
COMPARAÇÃO DOS PREÇOS MEDIOS MENSAIS REFERENTES A 2002 E 2003
DESEMBARQUES SEM INCLUIR SARDINHA

= CONTINENTE =

(Unidade = Euros)

MÊS	PREÇO MEDIO (SEM SARDINHA)		DIFERENÇA (2003-2002)*
	2002	2003	
JANEIRO	3.06	2.92	(0.14)
FEVEREIRO	3.13	3.06	(0.07)
MARÇO	3.26	2.98	(0.28)
ABRIL	2.96	2.87	(0.09)
MAIO	2.83	2.61	(0.22)
JUNHO	2.58	2.36	(0.22)
JULHO	2.56	2.45	(0.11)
AGOSTO	2.38	2.47	0.09
SETEMBRO	2.20	2.20	0.00
OUTUBRO	1.98	2.39	0.41
NOVEMBRO	2.41	2.55	0.14
DEZEMBRO	3.11	2.76	(0.35)
TOTAL	2.64	2.63	(0.01)

PREÇO MÉDIO POR MÊS - CONTINENTE
ESTIMATIVA DE DESEMBARQUE - 2002/2003

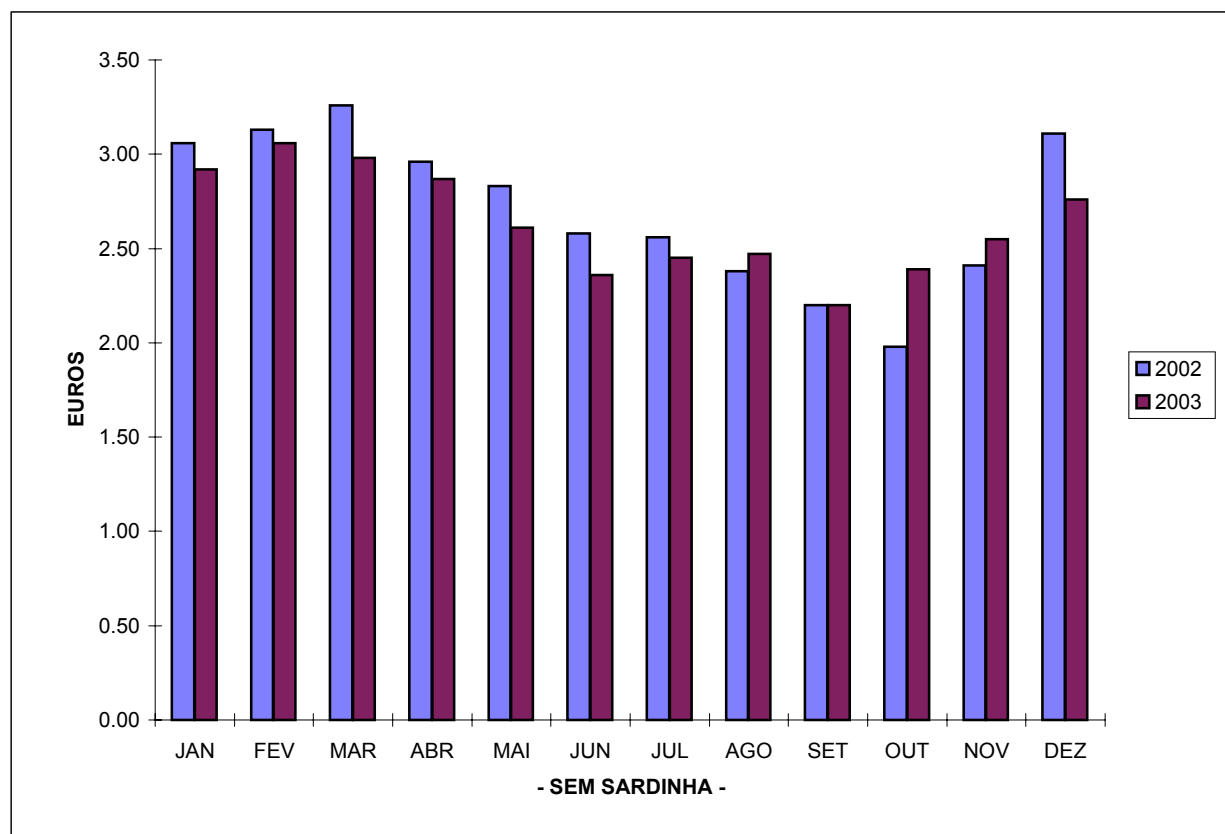

ESTIMATIVA DE DESEMBARQUE - 2002/2003
COMPARAÇÃO DOS TOTAIS MENSAIS REFERENTES A 2002 e 2003

= CONTINENTE =

(Unidade = Tonelada)

MÊS	DIFERENÇAS 2003 - 2002	
	COM SARDINHA*	SEM SARDINHA*
JANEIRO	(492.6)	511.8
FEVEREIRO	1 196.2	747.6
MARCO	2 539.0	1 522.0
ABRIL	1 279.3	777.9
MAIO	1 905.7	1 298.2
JUNHO	(15.1)	475.7
JULHO	(352.1)	(831.1)
AGOSTO	(1 353.6)	(695.7)
SETEMBRO	280.8	158.8
OUTUBRO	(3 388.9)	(2 621.8)
NOVEMBRO	670.2	(223.7)
DEZEMBRO	(90.2)	699.8
TOTAL	2 178.7	1 819.7

* Os valores (...) são negativos

DIFERENÇAS 2002/2003 - CONTINENTE
ESTIMATIVA DE DESEMBARQUE - 2002/2003

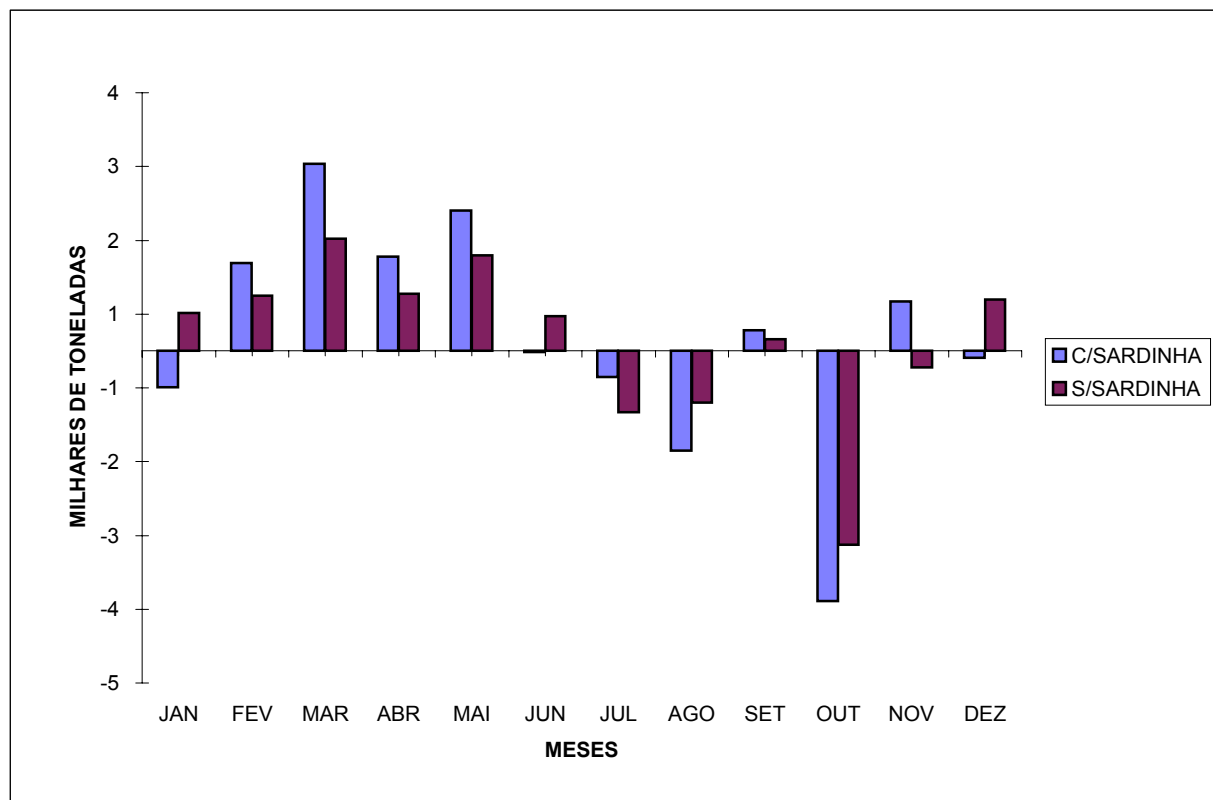

ESTIMATIVA DE DESEMBARQUE - 2002/2003
COMPARAÇÃO DOS PREÇOS MEDIOS MENSAIS REFERENTES A 2002 e 2003

= CONTINENTE =

(Unidade = Euros)

MÊS	DIFERENÇAS 2003 - 2002	
	COM SARDINHA*	SEM SARDINHA*
JANEIRO	0.18	(0.14)
FEVEREIRO	(0.03)	(0.07)
MARÇO	(0.31)	(0.28)
ABRIL	(0.07)	(0.09)
MAIO	(0.03)	(0.22)
JUNHO	0.07	(0.22)
JULHO	(0.22)	(0.11)
AGOSTO	(0.01)	0.09
SETEMBRO	0.02	0.00
OUTUBRO	0.12	0.41
NOVEMBRO	(0.04)	0.14
DEZEMBRO	0.04	(0.35)

* Os valores (...) são negativos

VARIAÇÃO DO PREÇO MEDIO - 2003/2002
ESTIMATIVA DE DESEMBARQUE - 2002/2003

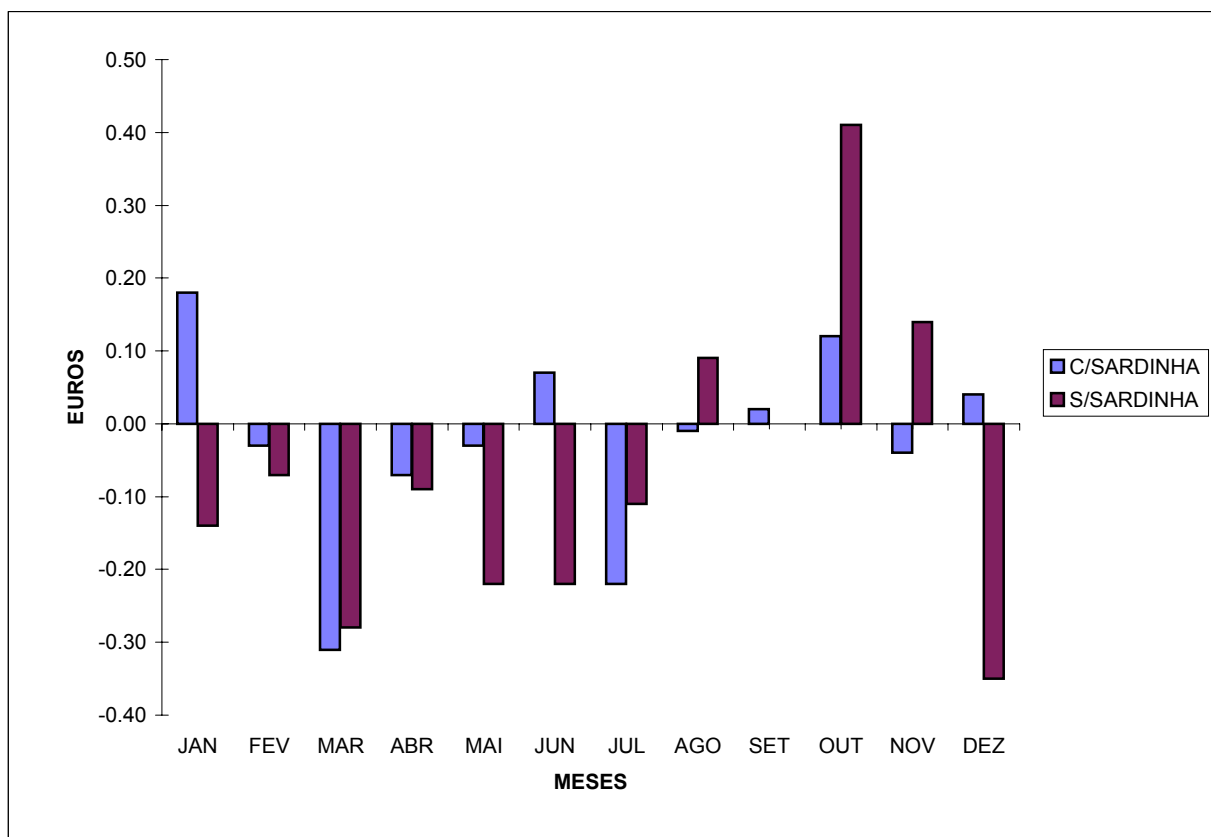

ESTIMATIVA DE DESEMBARQUE - 2002/2003
COMPARAÇÃO DOS TOTAIS POR DELEGAÇÃO REFERENTES a 2002 e 2003

= CONTINENTE =

(Unidade = Tonelada)

DELEGAÇÕES	TOTAIS (INCLUINDO SARDINHA)		DIFERENÇA (2003-2002)*
	2002	2003	
010 - VIANA do CASTELO	1 822.4	1 634.3	(188.1)
020 - PÓVOA de VARZIM	1 844.6	2 103.7	259.1
030 - MATOSINHOS	28 256.7	27 098.8	(1 157.9)
040 - AVEIRO	9 455.7	8 662.0	(793.7)
050 - FIGUEIRA da FOZ	12 840.0	15 063.5	2 223.5
060 - NAZARÉ	4 928.9	4 757.9	(171.0)
070 - PENICHE	17 246.7	17 912.0	665.3
090 - CASCAIS	651.9	781.0	129.1
180 - LISBOA	2 858.3	2 551.6	(306.7)
100 - SESIMBRA	10 793.0	11 814.0	1 021.0
110 - SETÚBAL	3 185.4	3 844.9	659.5
120 - SINES	8 328.2	8 587.9	259.7
130 - LAGOS	3 560.2	3 107.3	(452.9)
140 - PORTIMÃO	11 119.5	10 386.1	(733.4)
150 - OLHÃO	12 515.2	13 442.9	927.7
160 - TAVIRA	1 185.3	993.4	(191.9)
170 - V.R.S.ANTÓNIO	2 215.5	2 244.8	29.3
TOTAL	132 807.3	134 986.1	2 178.8

* Os valores (...) são negativos

TOTAL ANUAL POR DELEGAÇÕES
ESTIMATIVA DE DESEMBARQUE - 2002/2003

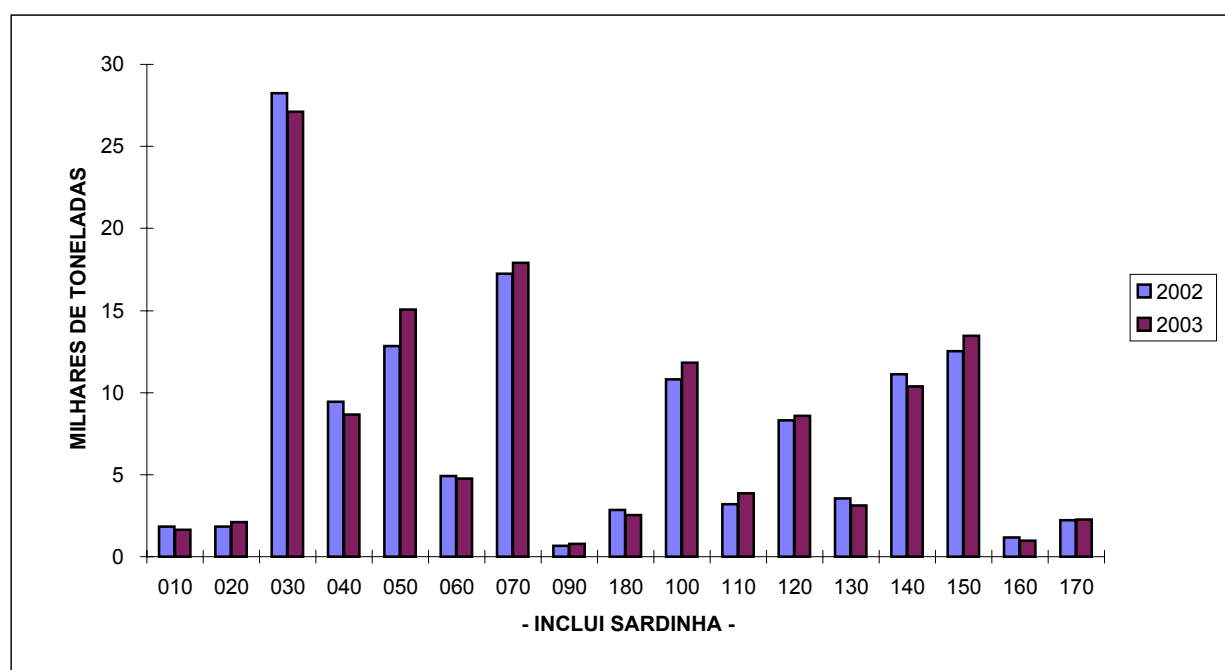

ESTIMATIVA DE DESEMBARQUE - 2002/2003
COMPARAÇÃO DOS TOTAIS POR DELEGAÇÃO REFERENTES a 2002 e 2003
TOTAIS SEM INCLUIR SARDINHA

= CONTINENTE =

(Unidade = Tonelada)

DELEGAÇÕES	TOTAIS (SEM SARDINHA)		DIFERENÇA (2003-2002)*
	2002	2003	
010 - VIANA do CASTELO	1 379.5	1 606.6	227.1
020 - PÓVOA de VARZIM	1 574.0	1 911.9	337.9
030 - MATOSINHOS	7 799.5	8 191.5	392.0
040 - AVEIRO	8 284.6	7 274.9	(1 009.7)
050 - FIGUEIRA da FOZ	3 630.0	3 387.0	(243.0)
060 - NAZARÉ	3 545.1	3 016.8	(528.3)
070 - PENICHE	6 200.1	6 294.5	94.4
090 - CASCAIS	651.9	779.8	127.9
180 - LISBOA	2 759.9	2 387.4	(372.5)
100 - SESIMBRA	8 316.2	8 360.5	44.3
110 - SETÚBAL	2 641.6	3 048.5	406.9
120 - SINES	2 736.1	3 212.1	476.0
130 - LAGOS	2 823.1	2 571.8	(251.3)
140 - PORTIMÃO	5 489.7	5 939.6	449.9
150 - OLHÃO	8 509.3	10 132.1	1 622.8
160 - TAVIRA	1 175.9	988.6	(187.3)
170 - V.R.S.ANTÓNIO	1 713.3	1 945.9	232.6
TOTAL	69 229.8	71 049.5	1 819.7

* Os valores (...) são negativos

A DELEGAÇÃO DE CASCAIS INCLUI A DELEGAÇÃO DA ERICEIRA

TOTAL ANUAL POR DELEGAÇÕES
ESTIMATIVA DE DESEMBARQUE - 2002/2003

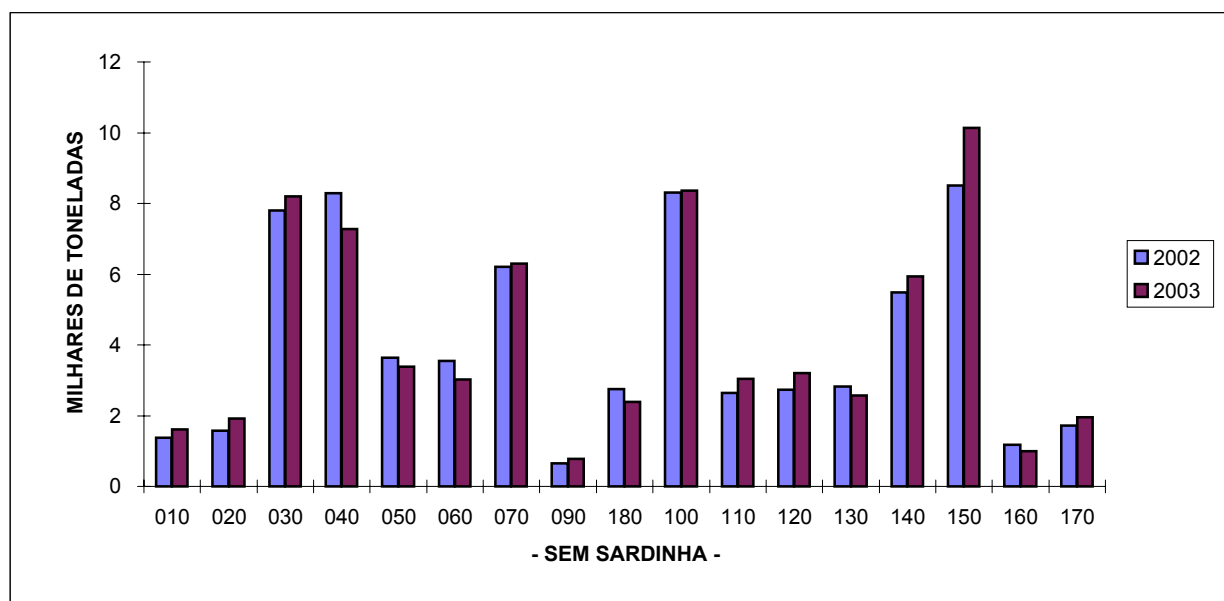

ESTIMATIVA DE DESEMBARQUE - 2002/2003
COMPARAÇÃO DOS PREÇOS MEDIOS POR DELEGAÇÃO REFERENTES a 2002 e 2003

= CONTINENTE =

(Unidade = Euros)

DELEGAÇÕES	PREÇO MEDIO (INCLUI SARDINHA)		DIFERENÇA (2003-2002)*
	2002	2003	
010 - VIANA do CASTELO	2.46	3.58	1.12
020 - PÓVOA de VARZIM	2.16	2.40	0.24
030 - MATOSINHOS	0.88	0.94	0.06
040 - AVEIRO	1.44	1.52	0.08
050 - FIGUEIRA da FOZ	0.92	0.92	0.00
060 - NAZARÉ	1.80	1.75	(0.05)
070 - PENICHE	1.53	1.44	(0.09)
090 - CASCAIS	4.43	4.97	0.54
180 - LISBOA	2.11	1.90	(0.21)
100 - SESIMBRA	2.09	2.00	(0.09)
110 - SETÚBAL	2.54	2.30	(0.24)
120 - SINES	1.22	1.32	0.10
130 - LAGOS	3.33	3.51	0.18
140 - PORTIMÃO	1.15	1.18	0.03
150 - OLHÃO	1.71	1.61	(0.10)
160 - TAVIRA	5.03	5.54	0.51
170 - V.R.S.ANTÓNIO	8.61	8.48	(0.13)

* Os valores (...) são negativos

PREÇO MEDIO POR DELEGAÇÕES
ESTIMATIVA DE DESEMBARQUE - 2002/2003

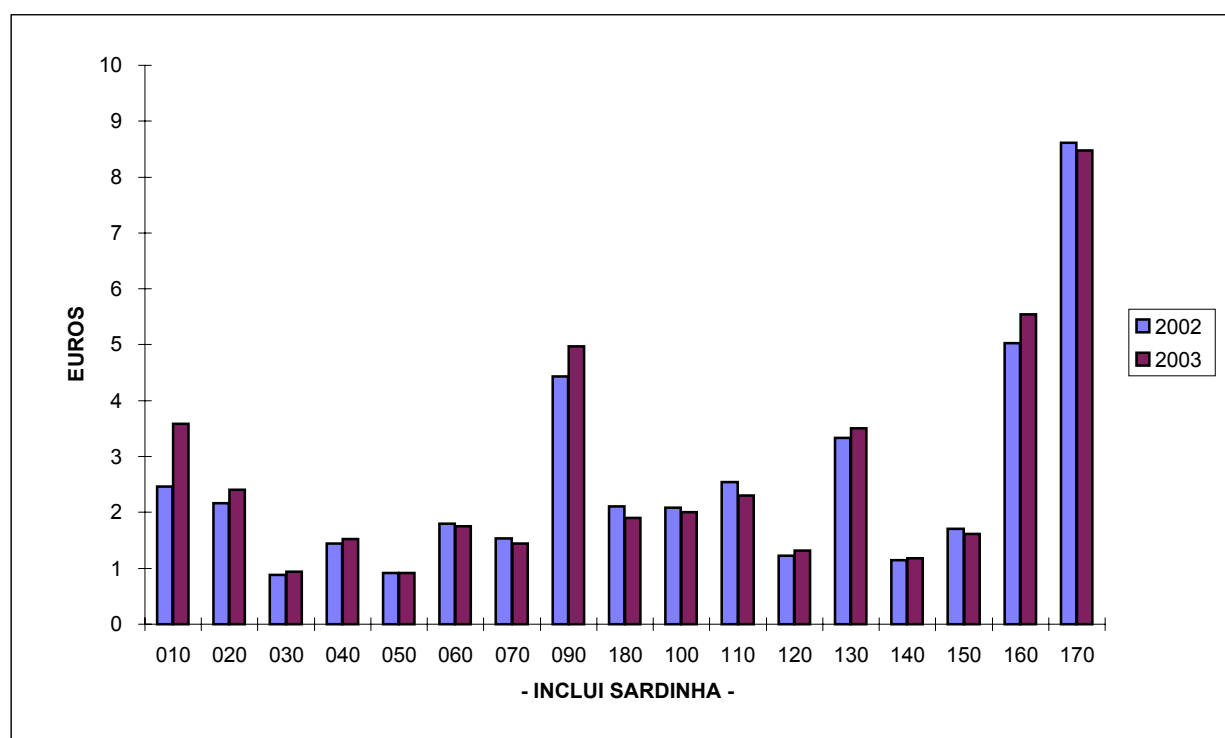

ESTIMATIVA DE DESEMBARQUE - 2002/2003
COMPARAÇÃO DOS PREÇOS MEDIOS POR DELEGAÇÃO REFERENTES a 2002 e 2003
DESEMBARQUES SEM INCLUIR SARDINHA

= CONTINENTE =

(Unidade = Euros)

DELEGAÇÕES	PREÇO MÉDIO (SEM SARDINHA)		DIFERENÇA (2003-2002)*
	2002	2003	
010 - VIANA do CASTELO	3.25	3.65	0.40
020 - PÓVOA de VARZIM	2.51	2.64	0.13
030 - MATOSINHOS	1.80	1.84	0.04
040 - AVEIRO	1.59	1.75	0.16
050 - FIGUEIRA da FOZ	2.19	2.31	0.12
060 - NAZARÉ	2.22	2.46	0.24
070 - PENICHE	3.34	3.26	(0.08)
090 - CASCAIS	4.43	4.97	0.54
180 - LISBOA	2.15	1.98	(0.17)
100 - SESIMBRA	2.61	2.70	0.09
110 - SETÚBAL	2.97	2.82	(0.15)
120 - SINES	2.24	2.31	0.07
130 - LAGOS	4.23	4.26	0.03
140 - PORTIMÃO	1.83	1.70	(0.13)
150 - OLHÃO	2.32	1.99	(0.33)
160 - TAVIRA	5.08	5.57	0.49
170 - V.R.S.ANTÓNIO	11.17	9.76	(1.41)

* Os valores (...) são negativos

PREÇO MEDIO POR DELEGAÇÕES
ESTIMATIVA DE DESEMBARQUE - 2002/2003

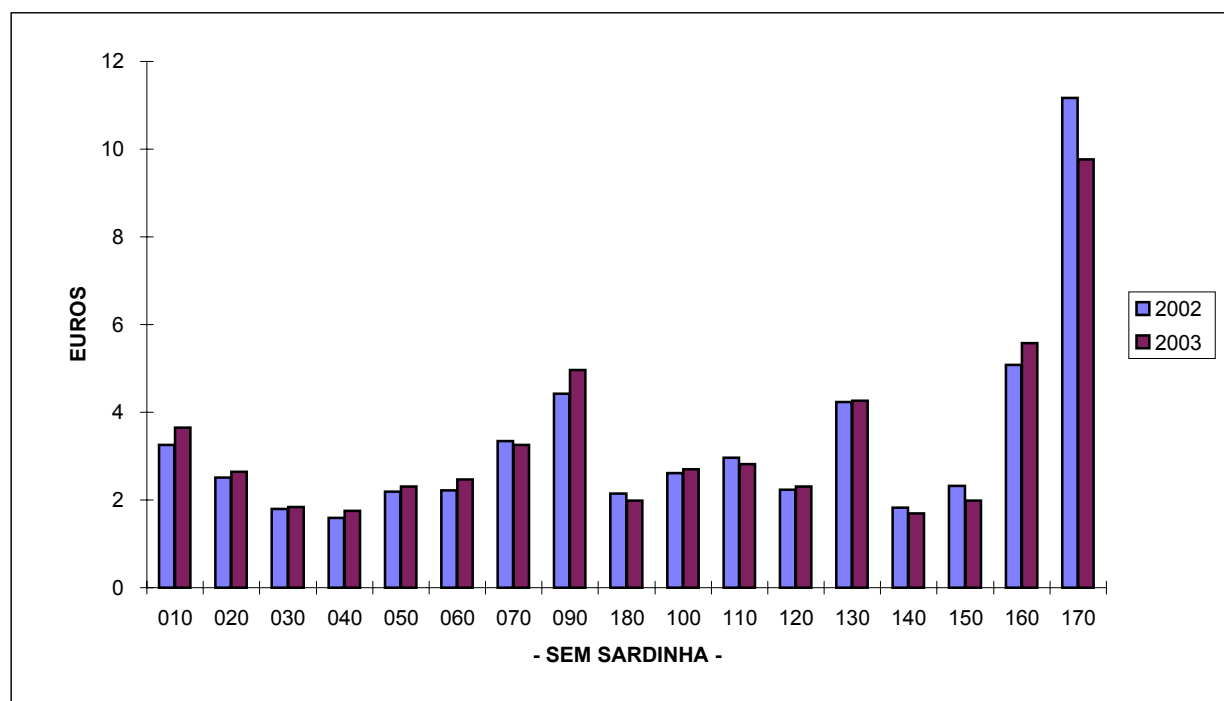

ESTIMATIVA DE DESEMBARQUE - 2002/2003
COMPARAÇÃO DOS TOTAIS POR DELEGAÇÃO REFERENTES a 2002 e 2003

= CONTINENTE =

(Unidade = Tonelada)

DELEGAÇÕES	DIFERENÇAS 2003 - 2002	
	COM SARDINHA	SEM SARDINHA
010 - VIANA do CASTELO	(188.1)	227.1
020 - PÓVOA de VARZIM	259.1	337.9
030 - MATOSINHOS	(1 157.9)	392.0
040 - AVEIRO	(793.7)	(1 009.7)
050 - FIGUEIRA da FOZ	2 223.5	(243.0)
060 - NAZARÉ	(171.0)	(528.3)
070 - PENICHE	665.3	94.4
090 - CASCAIS	129.1	127.9
180 - LISBOA	(306.7)	(372.5)
100 - SESIMBRA	1 021.0	44.3
110 - SETÚBAL	659.5	406.9
120 - SINES	259.7	476.0
130 - LAGOS	(452.9)	(251.3)
140 - PORTIMÃO	(733.4)	449.9
150 - OLHÃO	927.7	1 622.8
160 - TAVIRA	(191.9)	(187.3)
170 - V.R.S.ANTÓNIO	29.3	232.6
TOTAL	2 178.8	1 819.7

* Os valores (...) são negativos

DIFERENÇAS 2003/2002 - CONTINENTE
ESTIMATIVA DE DESEMBARQUE - 2002/2003

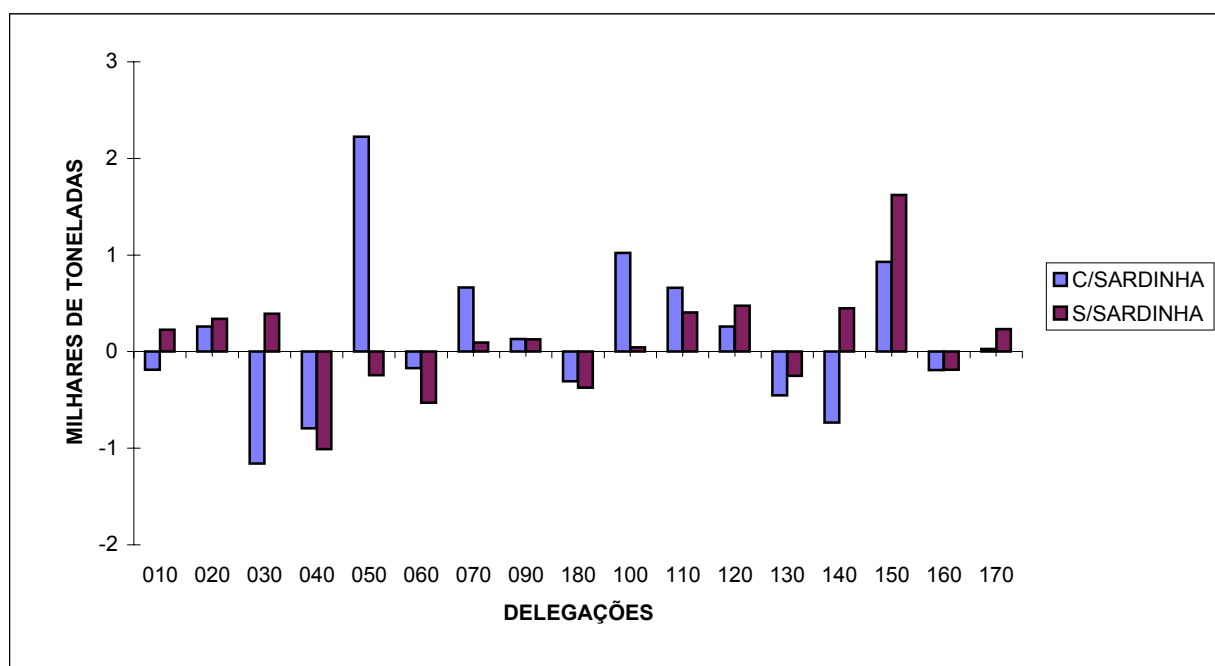

ESTIMATIVA DE DESEMBARQUE - 2002/2003
COMPARAÇÃO DOS PREÇOS MEDIOS POR DELEGAÇÃO REFERENTES a 2002 e 2003

= CONTINENTE =

(Unidade = Euros)

DELEGAÇÕES	DIFERENÇAS 2003 - 2002	
	COM SARDINHA *	SEM SARDINHA *
010 - VIANA do CASTELO	1.12	0.40
020 - PÓVOA de VARZIM	0.24	0.13
030 - MATOSINHOS	0.06	0.04
040 - AVEIRO	0.08	0.16
050 - FIGUEIRA da FOZ	0.00	0.12
060 - NAZARÉ	(0.05)	0.24
070 - PENICHE	(0.09)	(0.08)
090 - CASCAIS	0.54	0.54
180 - LISBOA	(0.21)	(0.17)
100 - SESIMBRA	(0.09)	0.09
110 - SETÚBAL	(0.24)	(0.15)
120 - SINES	0.10	0.07
130 - LAGOS	0.18	0.03
140 - PORTIMÃO	0.03	(0.13)
150 - OLHÃO	(0.10)	(0.33)
160 - TAVIRA	0.51	0.49
170 - V.R.S.ANTÓNIO	(0.13)	(1.41)

* Os valores (...) são negativos

VARIAÇÃO DO PREÇO MEDIO - 2003/2002
ESTIMATIVA DE DESEMBARQUE - 2002/2003

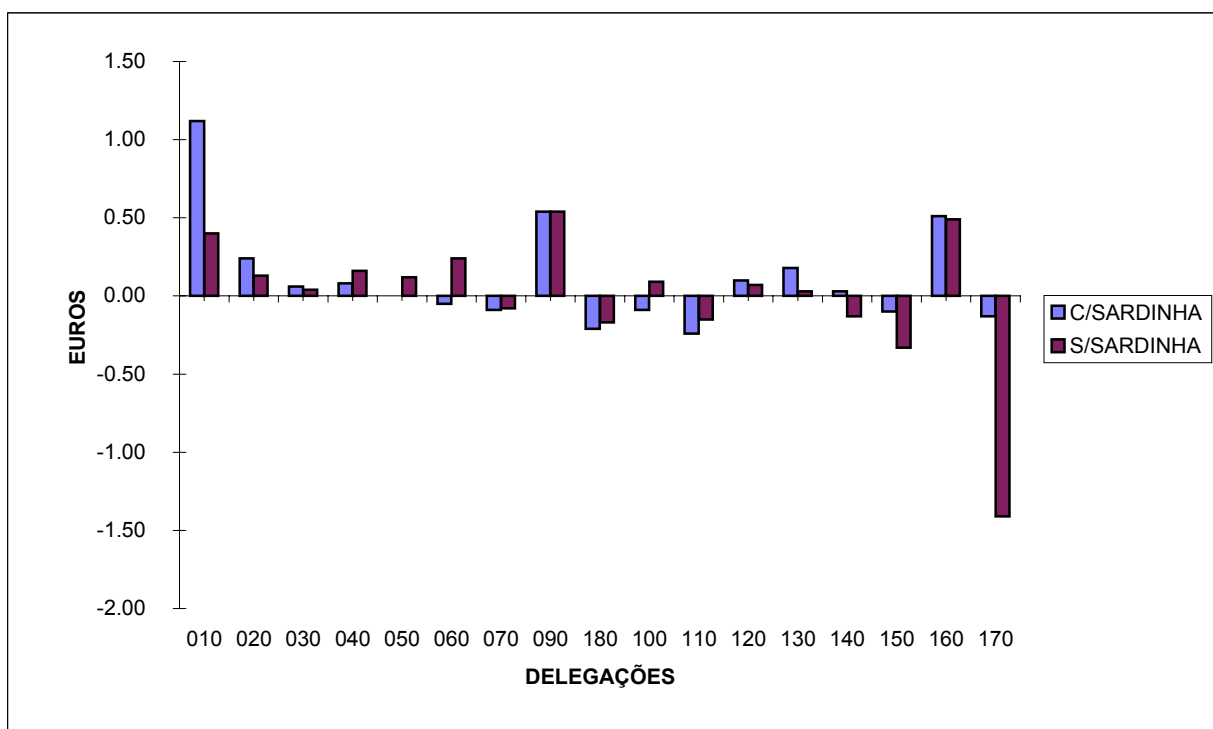

ESTIMATIVA DE DESEMBARQUE - 2002/2003
COMPARAÇÃO DOS TOTAIS ANUAIS POR DELEGAÇÕES SUB-DELEGAÇÕES E POSTOS

= CONTINENTE =

(Unidade = Tonelada)

CODIGO	DESIGNAÇÃO	QUANTIDADES DESEMBARCADAS		DIFERENÇA (2003-2002)*
		2002	2003	
10000	VIANA DO CASTELO	1 591.8	1 287.5	(304.3)
10910	CAMINHA	61.4	67.2	5.8
10920	ESPOSENDE	28.9	30.4	1.5
10930	V. PRAIA DA ÂNCORA	29.5	64.1	34.6
10940	CASTELO DO NEIVA	110.8	185.2	74.4
20000	PÓVOA DE VARZIM	1 540.0	1 638.4	98.4
20930	VILA CHÃ	16.0	21.6	5.6
20940	VILA DO CONDE	308.5	443.7	135.2
30000	MATOSINHOS	29 324.0	26 895.9	(2 428.1)
30910	ANJEIRAS	56.1	77.6	21.5
30920	AFURADA	75.1	63.1	(12.0)
30970	ESMORIZ	2.7	3.2	0.5
30991	AGUDA	15.0	12.0	(3.0)
30992	ESPINHO	32.8	20.4	(12.4)
30993	VALBOM	58.4	26.6	(31.8)
40000	AVEIRO	5 490.8	5 662.2	171.4
40910	VAGUEIRA	1 498.1	1 323.9	(174.2)
40920	TORREIRA	2 006.6	998.2	(1 008.4)
40930	MIRA	545.7	525.2	(20.5)
40940	FURADOURO	94.5	152.6	58.1
50000	FIGUEIRA DA FOZ	13 530.9	15 063.5	1 532.6
60000	NAZARÉ	5 482.7	4 757.9	(724.8)
70000	PENICHE	17 751.6	17 501.9	(249.7)
70930	FOZ DO ARELHO	488.8	410.1	(78.7)
90000	CASCAIS	578.7	706.1	127.4
90920	ERICEIRA	73.8	74.9	1.1
100000	SESIMBRA	9 926.9	10 678.4	751.5
100100	COSTA DA CAPARICA	660.4	330.9	(329.5)
100910	TRAFARIA	225.5	320.4	94.9
100920	FONTE DA TELHA	303.7	420.3	116.6
100991	BARREIRO	11.9	11.9	(0.0)
100992	MONTIJO	23.7	22.6	(1.1)
100994	ALCOCHETE	35.4	29.5	(5.9)
110000	SETÚBAL	2 880.5	3 515.1	634.6
110920	CARRASQUEIRA	117.1	123.2	6.1
110930	GAMBIA	247.9	206.5	(41.4)

* Os valores (...) são negativos

ESTIMATIVA DE DESEMBARQUE - 2002/2003
COMPARAÇÃO DOS TOTAIS ANUAIS POR DELEGAÇÕES SUB-DELEGAÇÕES E POSTOS

= CONTINENTE =

(Unidade = Tonelada)

CODIGO	DESIGNAÇÃO	QUANTIDADES DESEMBARCADAS		DIFERENÇA (2003-2002)*
		2002	2003	
120000	SINES	8 166.2	8 333.1	166.9
120910	PORTO COVO	-	-	-
120920	V. NOVA DE MILFONTES	136.6	149.4	12.8
120930	AZENHA DO MAR	52.1	68.4	16.3
120940	ZAMBUJEIRA	25.3	35.5	10.2
120950	ALMOGRAVE	1.7	1.6	(0.1)
120960	SANTO ANDRÉ	-	-	-
130000	LAGOS	2 251.7	2 006.7	(245.0)
130100	SAGRES	1 305.5	1 097.2	(208.3)
130910	CARRAPATEIRA	-	-	-
130920	ARRIFANA	3.0	3.4	0.4
130930	BURGAU	-	-	-
130940	SALEMA	-	-	-
140000	PORTIMÃO	11 125.6	10 265.9	(859.7)
140930	ALBUFEIRA	24.6	74.7	50.1
140940	ALVOR	-	-	-
140950	ARMAÇÃO DE PERA	61.8	43.6	(18.2)
140960	BENAGIL	2.4	1.0	(1.4)
140970	OLHOS D.ÁGUA	0.9	0.9	0.0
150000	OLHÃO	9 039.6	10 022.4	982.8
150100	FUZETA	414.2	614.5	200.3
150200	QUARTEIRA	3 078.3	2 684.9	(393.4)
150910	BARRETA	-	-	-
150920	FARO	31.4	121.0	89.6
160000	TAVIRA	501.7	342.9	(158.8)
160920	SANTA LUZIA	683.5	650.5	(33.0)
170000	VILA REAL S. ANTÓNIO	2 210.6	2 243.7	33.1
170910	CACELA	-	-	-
170920	MANTA ROTA	4.8	1.1	(3.7)
170930	MONTE GORDO	-	-	-
170960	MERTOLA	-	-	-
180000	LISBOA	2 883.8	2 518.6	(365.2)
180910	VILA FRANCA DE XIRA	27.8	33.0	5.2

* Os valores (...) são negativos

ESTIMATIVA DE DESEMBARQUE - 2002/2003
COMPARAÇÃO DOS TOTAIS ANUAIS POR DELEGAÇÕES SUB-DELEGAÇÕES E POSTOS

= CONTINENTE =

(Unidade = Euros)

CODIGO	DESIGNAÇÃO	PREÇOS MEDIOS PRATICADOS		DIFERENÇA (2003-2002)*
		2002	2003	
10000	VIANA DO CASTELO	2.29	3.50	1.21
10910	CAMINHA	4.34	3.83	(0.51)
10920	ESPOSENDE	3.56	3.92	0.36
10930	V. PRAIA DA ÂNCORA	3.05	2.17	(0.88)
10940	CASTELO DO NEIVA	3.63	4.56	0.93
20000	PÓVOA DE VARZIM	2.09	2.36	0.27
20930	VILA CHÃ	5.77	5.94	0.17
20940	VILA DO CONDE	2.18	2.37	0.19
30000	MATOSINHOS	0.83	0.93	0.10
30910	ANJEIRAS	6.90	5.39	(1.51)
30920	AFURADA	1.41	1.91	0.50
30970	ESMORIZ	1.33	0.80	(0.53)
30991	AGUDA	6.60	8.34	1.74
30992	ESPINHO	1.41	1.53	0.12
30993	VALBOM	0.38	0.80	0.42
40000	AVEIRO	1.86	1.87	0.01
40910	VAGUEIRA	0.47	0.49	0.02
40920	TORREIRA	0.45	0.58	0.13
40930	MIRA	1.76	1.33	(0.43)
40940	FURADOURO	1.55	1.32	(0.23)
50000	FIGUEIRA DA FOZ	0.88	0.92	0.04
60000	NAZARÉ	1.63	1.75	0.12
70000	PENICHE	1.46	1.44	(0.02)
70930	FOZ DO ARELHO	1.28	1.27	(0.01)
90000	CASCAIS	4.36	4.95	0.59
90920	ERICEIRA	4.94	5.15	0.21
100000	SESIMBRA	1.96	1.92	(0.04)
100100	COSTA DA CAPARICA	2.28	3.82	1.54
100910	TRAFARIA	3.15	3.31	0.16
100920	FONTE DA TELHA	2.31	1.64	(0.67)
100991	BARREIRO	4.21	4.11	(0.10)
100992	MONTIJO	1.61	1.69	0.08
100994	ALCOCHETE	2.12	2.48	0.36
110000	SETÚBAL	2.52	2.27	(0.25)
110920	CARRASQUEIRA	4.44	4.72	0.28
110930	GAMBIA	1.25	1.51	0.26

* Os valores (...) são negativos

ESTIMATIVA DE DESEMBARQUE - 2002/2003
COMPARAÇÃO DOS TOTAIS ANUAIS POR DELEGAÇÕES SUB-DELEGAÇÕES E POSTOS

= CONTINENTE =

(Unidade = Euros)

CODIGO	DESIGNAÇÃO	PREÇOS MEDIOS PRATICADOS		DIFERENÇA (2003-2002)*
		2002	2003	
120000	SINES	1.15	1.23	0.08
120910	PORTO COVO	-	-	-
120920	V. NOVA DE MILFONTES	4.36	4.46	0.10
120930	AZENHA DO MAR	4.91	5.43	0.52
120940	ZAMBUJEIRA	5.86	5.85	(0.01)
120950	ALMOGRAVE	5.41	6.47	1.06
120960	SANTO ANDRÉ	-	-	-
130000	LAGOS	2.43	2.54	0.11
130100	SAGRES	5.05	5.36	0.31
130910	CARRAPATEIRA	-	-	-
130920	ARRIFANA	4.15	4.56	0.41
130930	BURGAU	-	-	-
130940	SALEMA	-	-	-
140000	PORTIMÃO	1.11	1.14	0.03
140930	ALBUFEIRA	4.00	3.79	(0.21)
140940	ALVOR	-	-	-
140950	ARMAÇAO DE PERA	7.07	7.09	0.02
140960	BENAGIL	8.80	11.17	2.37
140970	OLHOS D.ÁGUA	3.34	3.50	0.16
150000	OLHÃO	1.35	1.24	(0.11)
150100	FUZETA	2.04	1.46	(0.58)
150200	QUARTEIRA	2.74	3.12	0.38
150910	BARRETA	-	-	-
150920	FARO	1.97	1.50	(0.47)
160000	TAVIRA	4.30	5.13	0.83
160920	SANTA LUZIA	5.61	5.78	0.17
170000	VILA REAL S. ANTÓNIO	8.62	8.49	(0.13)
170910	CACELA	-	-	-
170920	MANTA ROTA	3.80	4.15	0.35
170930	MONTE GORDO	-	-	-
170960	MERTOLA	-	-	-
180000	LISBOA	2.01	1.86	(0.15)
180910	VILA FRANCA DE XIRA	9.86	6.10	(3.76)

* Os valores (...) são negativos

ESTIMATIVA DE DESEMBARQUE - 2002/2003
COMPARAÇÃO DOS TOTAIS ANUAIS DE ESPÉCIES E GRUPOS DE ESPÉCIES

= CONTINENTE =

(Unidade = tonelada)

ESPÉCIES e GRUPOS de ESPÉCIES	TOTAIS		DIFERENÇA (2003-2002)*
	2002	2003	
Águas salobra e doce	79.2	76.7	(2.5)

ENGUIAS	35.9	13.1	(22.8)
LAMPREIA	12.6	27.4	14.8
SÁVEL	16.4	29.5	13.1
SAVELHA	5.4	5.1	(0.3)
DIVERSOS	9.0	1.6	(7.4)
Águas marinhas	132 728.1	134 909.7	2 181.6

Peixes	113 925.9	113 800.2	(125.7)
AREEIRO	132.4	186.4	54.0
BADEJO	41.8	43.9	2.1
BARROSO	148.3	162.1	13.8
BESUGO	1 098.5	1 033.0	(65.5)
BICA	141.7	101.9	(39.8)
BIQUEIRÃO	914.6	477.9	(436.7)
CAÇÕES	46.4	56.3	9.9
CARAPAU	14 189.4	11 147.4	(3 042.0)
CAVALA	5 130.5	7 633.4	2 502.9
CHERNE	88.1	208.9	120.8
CONGRO	1 046.3	1 129.1	82.8
CORVINAS	354.5	200.6	(153.9)
DOURADA	184.9	93.2	(91.7)
PEIXE ESPADA PRETO	2 691.6	2 629.7	(61.9)
ESPADARTE	136.9	427.3	290.4
FANECA	3 031.2	3 303.9	272.7
JULIANA	44.8	30.0	(14.8)
LINGUADO	579.1	626.2	47.1
LIXA	611.7	608.1	(3.6)
PARGOS	122.2	160.2	38.0
PATA-ROXAS	702.6	731.9	29.3
PEIXE ESPADA	65.8	22.4	(43.4)
PESCADA	2 543.7	1 940.2	(603.5)
RAIAS	1 509.9	1 598.2	88.3
ROBALOS	398.0	360.4	(37.6)
RUIVO	367.2	344.3	(22.9)
SALMONETES	154.7	114.5	(40.2)
SARDA	2 908.2	2 673.3	(234.9)
SARDINHA	63 577.5	63 936.6	359.1
SARGOS	304.9	293.8	(11.1)
SARGO SAFIA	562.0	611.7	49.7
SOLHAS	189.6	227.5	37.9

* Os valores (...) são negativos

ESTIMATIVA DE DESEMBARQUE - 2002/2003
COMPARAÇÃO DOS TOTAIS ANUAIS DE ESPÉCIES E GRUPOS DE ESPÉCIES

= CONTINENTE =

(Unidade = tonelada)

ESPÉCIES e GRUPOS de ESPÉCIES	TOTAIS		DIFERENÇA (2003-2002)*
	2002	2003	
TAMBORIL	484.5	625.0	140.5
VERDINHO	1 595.5	2 574.8	979.3
XAPUTA	75.6	3.8	(71.8)
ABROTEAS E SIMILARES	313.5	359.0	45.5
ATUNS E SIMILARES	829.5	589.1	(240.4)
CARAPAU NEGRÃO E SIMILARES	631.8	777.1	145.3
ESPARIDEOS DIVERSOS	1 471.1	1 364.3	(106.8)
GAROUPAS E SIMILARES	35.0	50.5	15.5
PEIXES CHATOS	570.3	528.4	(41.9)
RABETA E SIMILARES	45.8	28.6	(17.2)
TUBARÕES E RAIAS DIVERSOS	1 569.9	1 444.3	(125.6)
DIVERSOS	2 284.4	2 341.0	56.6
Moluscos	17 235.9	19 221.6	1 985.7
AMEIJOAS	956.2	824.2	(132.0)
BERBIGÃO	3 517.5	1 243.0	(2 274.5)
BÚZIOS	78.2	49.1	(29.1)
CHOCO	1 367.8	1 297.9	(69.9)
LONGUEIRÕES	195.2	230.5	35.3
LULAS	678.9	288.8	(390.1)
POLVOS	8 158.3	9 699.2	1 540.9
POTAS	204.9	146.7	(58.2)
DIVERSOS	2 078.9	5 442.2	3 363.3
Crustáceos	1 428.5	1 740.3	311.8
CAMARÕES	198.8	168.0	(30.8)
GAMBA	479.8	844.5	364.7
LAGOSTAS	4.5	4.9	0.4
LAGOSTIM	352.2	354.3	2.1
LAVAGANTE	2.0	2.7	0.7
SANTOLA	48.8	57.7	8.9
DIVERSOS	342.3	308.2	(34.1)
Outros produtos	137.8	147.6	9.8
FIGADOS	69.7	25.2	(44.5)
ÓLEOS	62.3	95.6	33.3
OVAS	5.1	1.2	(3.9)
OURIÇOS DO MAR	0.6	25.6	25.0
TOTAL	132 807.3	134 986.4	2 179.1

* Os valores (...) são negativos

ESTIMATIVA DE DESEMBARQUE - 2002/2003
COMPARAÇÃO DOS PREÇOS MÉDIOS ANUAIS DE ESPÉCIES E GRUPOS DE ESPÉCIES

= CONTINENTE =

(Unidade = euros)

ESPÉCIES e GRUPOS de ESPÉCIES	TOTAIS		DIFERENÇA (2003-2002)*
	2002	2003	
Águas salobra e doce -----	8.01	7.78	(0.23)
ENGUIAS	9.80	9.54	(0.26)
LAMPREIA	16.61	11.46	(5.15)
SÁVEL	4.44	5.55	1.11
SAVELHA	0.53	0.55	0.02
DIVERSOS	1.32	1.15	(0.17)
Águas marinhas -----	1.58	1.59	0.01
Peixes -----	1.25	1.22	(0.03)
AREEIRO	2.78	2.81	0.03
BADEJO	6.56	6.48	(0.08)
BARROSO	2.95	2.96	0.01
BESUGO	3.98	3.94	(0.04)
BICA	5.46	6.52	1.06
BIQUEIRÃO	1.96	2.82	0.86
CAÇÕES	2.49	2.51	0.02
CARAPAU	1.43	1.65	0.22
CAVALA	0.38	0.27	(0.11)
CHERNE	15.71	12.61	(3.10)
CONGRO	2.70	2.68	(0.02)
CORVINAS	4.77	6.26	1.49
DOURADA	7.35	10.42	3.07
PEIXE ESPADA PRETO	2.54	2.50	(0.04)
ESPADARTE	6.55	5.30	(1.25)
FANECA	1.76	1.63	(0.13)
JULIANA	5.69	5.92	0.23
LINGUADO	11.26	11.18	(0.08)
LIXA	2.09	1.94	(0.15)
PARGOS	11.83	11.12	(0.71)
PATA-ROXAS	0.60	0.56	(0.04)
PEIXE ESPADA	3.65	4.61	0.96
PESCADA	4.16	3.98	(0.18)
RAIAS	2.68	2.55	(0.13)
ROBALOS	8.89	10.06	1.17
RUIVO	2.13	2.22	0.09
SALMONETES	11.94	12.33	0.39
SARDA	0.54	0.60	0.06
SARDINHA	0.60	0.61	0.01
SARGOS	6.59	7.24	0.65
SARGO SAFIA	2.86	2.99	0.13
SOLHAS	2.98	2.56	(0.42)

* Os valores (...) são negativos

ESTIMATIVA DE DESEMBARQUE - 2002/2003
COMPARAÇÃO DOS PREÇOS MÉDIOS ANUAIS DE ESPÉCIES E GRUPOS DE ESPÉCIES

= CONTINENTE =

(Unidade = euros)

ESPÉCIES e GRUPOS de ESPÉCIES	TOTAIS		DIFERENÇA (2003-2002)*
	2002	2003	
TAMBORIL	7.18	6.02	(1.16)
VERDINHO	0.51	0.47	(0.04)
XAPUTA	1.40	2.51	1.11
ABROTEAS E SIMILARES	3.11	2.82	(0.29)
ATUNS E SIMILARES	5.03	2.92	(2.11)
CARAPAU NEGRÃO E SIMILARES	0.57	0.54	(0.03)
ESPARIDEOS DIVERSOS	1.91	2.14	0.23
GAROUPAS E SIMILARES	3.02	4.09	1.07
PEIXES CHATOS	8.83	9.48	0.65
RABETA E SIMILARES	3.33	2.87	(0.46)
TUBARÕES E RAIAS DIVERSOS	1.09	1.10	0.01
DIVERSOS	2.97	2.92	(0.05)
Moluscos	3.20	3.29	0.09
AMEIJOAS	1.75	1.79	0.04
BERBIGÃO	0.38	0.57	0.19
BÚZIOS	4.66	5.19	0.53
CHOCO	4.03	4.11	0.08
LONGUEIRÕES	1.49	2.45	0.96
LULAS	5.98	7.26	1.28
POLVOS	4.71	4.96	0.25
POTAS	1.46	1.87	0.41
DIVERSOS	1.37	0.83	(0.54)
Crustáceos	13.61	11.07	(2.54)
CAMARÕES	19.89	15.27	(4.62)
GAMBA	16.43	11.28	(5.15)
LAGOSTAS	34.06	32.43	(1.63)
LAGOSTIM	17.55	18.19	0.64
LAVAGANTE	23.96	24.23	0.27
SANTOLA	2.04	1.80	(0.24)
DIVERSOS	1.16	1.16	0.00
Outros produtos	1.25	0.52	(0.73)
FIGADOS	1.28	0.51	(0.77)
ÓLEOS	0.51	0.48	(0.03)
OVAS	10.42	9.10	(1.32)
OURIÇOS DO MAR	0.10	0.17	0.07
TOTAL	1.59	1.59	0.00

* Os valores (...) são negativos

**ESTIMATIVA DE DESEMBARQUE - 2003
TOTAL ANUAL POR ILHAS**

= REGIÃO AUTÓNOMA DOS AÇORES =

ILHAS	QUANTIDADE (ton)	VALOR MÉDIO (euros)
STA. MARIA	535.4	1.49
S.MIGUEL	5 223.5	2.85
TERCEIRA	1 216.5	4.04
GRACIOSA	135.5	5.55
S.JORGE	240.2	2.10
PICO	2 183.9	0.82
FAIAL	403.8	4.85
FLORES	60.6	7.06
CORVO	13.4	5.16
TOTAL	10 012.8	2.61

**TOTAL ANUAL POR ILHAS - AÇORES
ESTIMATIVA DE DESEMBARQUE - 2003**

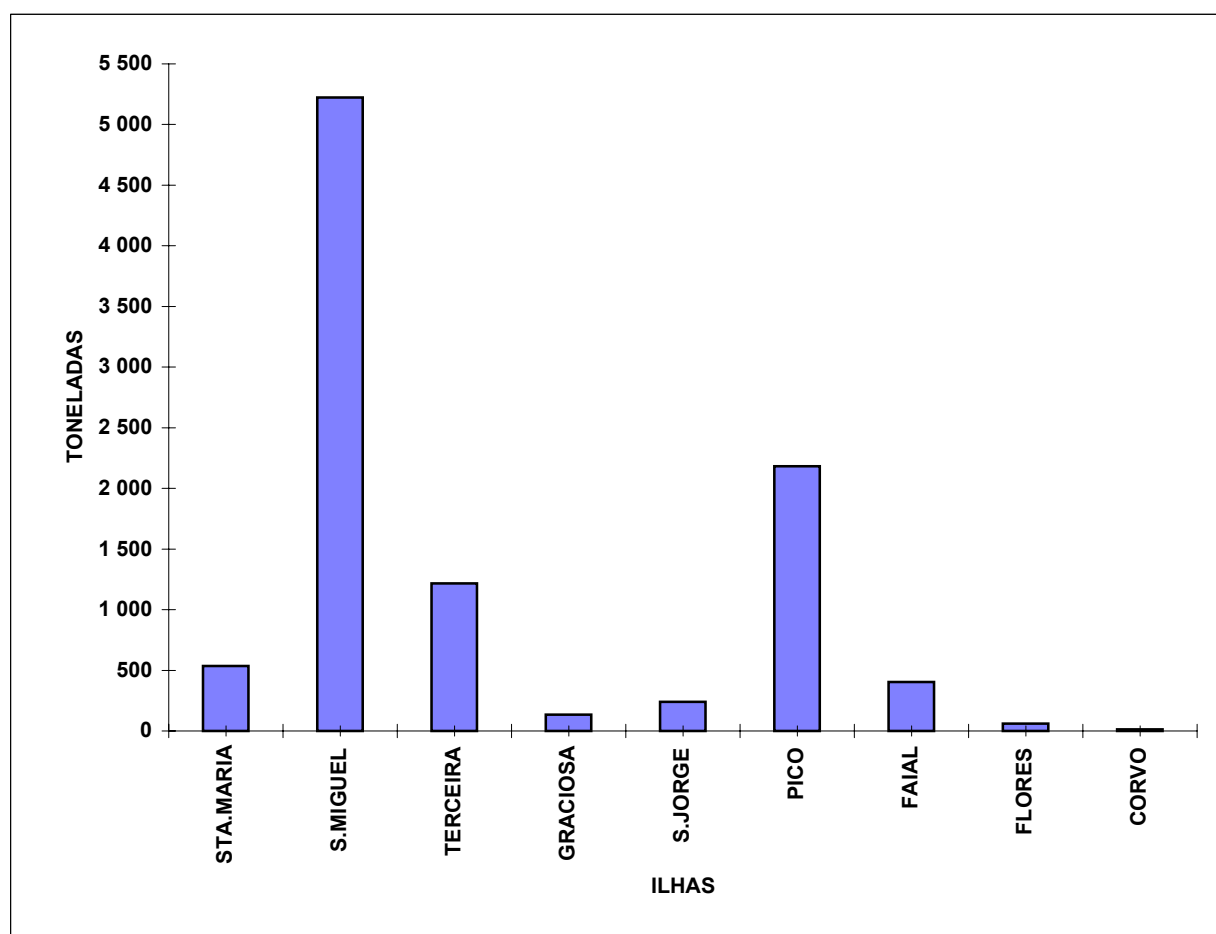

**ESTIMATIVA DE DESEMBARQUE - 2003
TOTAL ANUAL POR ILHAS**

= REGIÃO AUTÓNOMA DOS AÇORES =

ILHAS	QUANTIDADE ATUNS	QUANTIDADE S/ ATUNS
STA. MARIA	311.2	224.2
S.MIGUEL	970.3	4 253.1
TERCEIRA	103.7	1 112.9
GRACIOSA	4.7	130.8
S.JORGE	151.7	88.4
PICO	1 910.9	272.9
FAIAL	76.9	326.9
FLORES	3.4	57.3
CORVO	0.0	13.5
TOTAL	3 532.9	6 479.9

**TOTAL ANUAL POR ILHAS - AÇORES
ESTIMATIVA DE DESEMBARQUE - 2003**

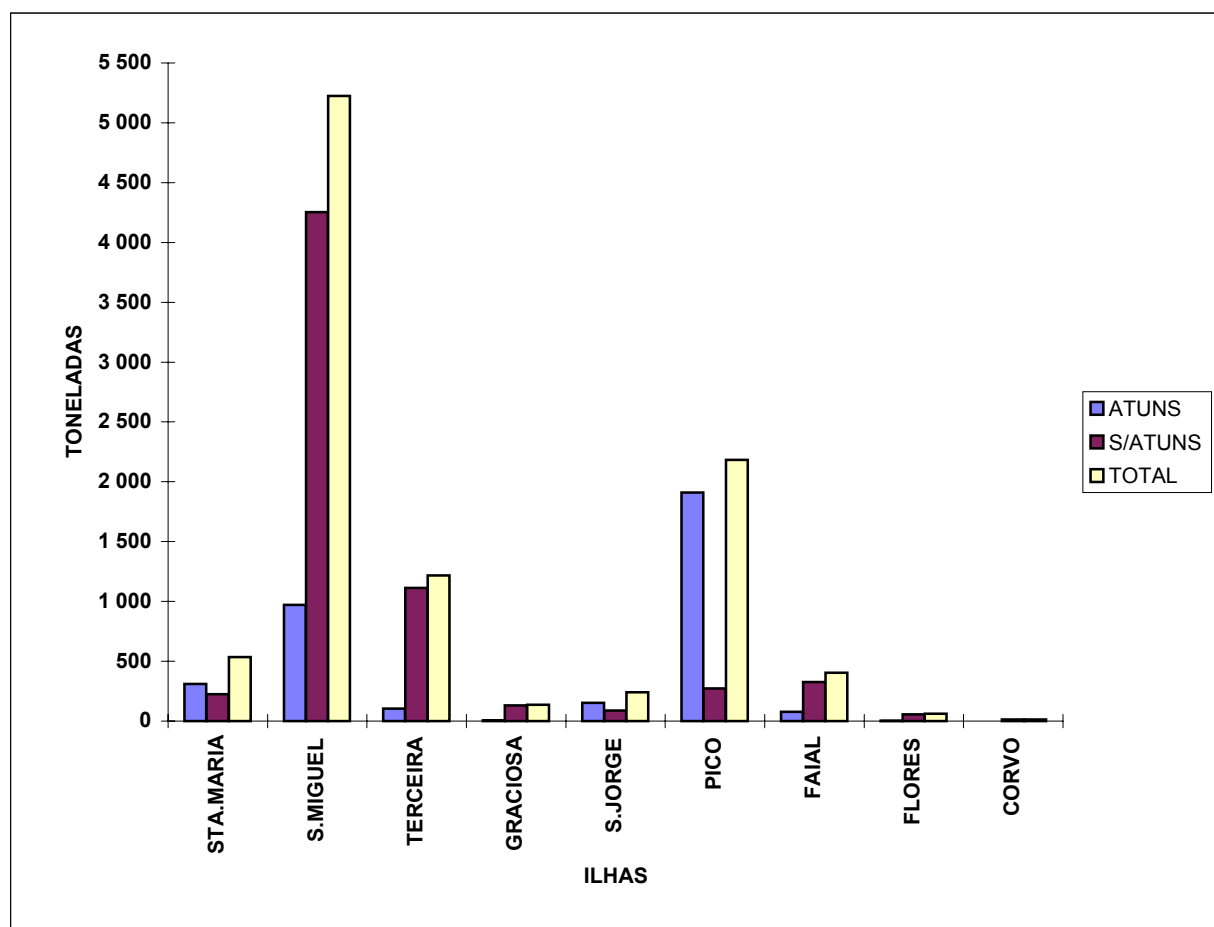

ESTIMATIVA DE DESEMBARQUE - 2003
TOTAL ANUAL DE ESPÉCIES E GRUPOS DE ESPÉCIES POR REGIÕES

=REGIÃO AUTONOMA DOS AÇORES =

ESPÉCIE e GRUPO de ESPÉCIES	QUANTIDADE (ton)	VALOR MÉDIO (euros)
Águas salobra e doce -----	0.0	0.00
ENGUIAS	0.0	0.00
LAMPREIA	0.0	0.00
SÁVEL	0.0	0.00
SAVELHA	0.0	0.00
DIVERSOS	0.0	0.00
Águas marinhas -----	10 012.8	2.61
Peixes	9 380.1	2.48
AREIRO	0.0	0.00
BADEJO	0.0	0.00
BARROSO	5.7	0.33
BESUGO	7.0	3.05
BICA	0.0	0.00
BIQUEIRÃO	0.0	0.00
CAÇÕES	0.0	0.00
CARAPAU	0.0	0.00
CAVALA	261.0	0.93
CHERNE	270.1	9.38
CONGRO	442.8	2.20
CORVINAS	0.0	0.00
DOURADA	0.0	0.00
PEIXE ESPADA PRETO	90.6	1.29
ESPADARTE	98.7	5.09
FANECA	0.0	0.00
JULIANA	0.0	0.00
LINGUADO	0.0	0.00
LIXA	0.0	0.00
PARGOS	85.9	8.51
PATA-ROXAS	0.0	0.00
PEIXE ESPADA	25.2	1.95
PESCADA	0.0	0.00
RAIAS	88.6	0.96
ROBALOS	0.0	0.00
RUIVO	0.0	0.00
SALMONETES	22.1	10.54
SARDA	0.0	0.00
SARDINHA	61.1	0.84
SARGOS	23.6	3.73
SARGO SAFIA	0.0	0.00
SOLHAS	0.0	0.00

ESTIMATIVA DE DESEMBARQUE - 2003
TOTAL ANUAL DE ESPÉCIES E GRUPOS DE ESPÉCIES POR REGIÕES

=REGIÃO AUTONOMA DOS AÇORES =

ESPÉCIE e GRUPO de ESPÉCIES	QUANTIDADE (ton)	VALOR MÉDIO (euros)
TAMBORIL	10.9	1.99
VERDINHO	0.0	0.00
XAPUTA	0.0	0.00
ABROTEAS E SIMILARES	257.9	3.64
ATUNS E SIMILARES	3 532.9	0.71
CARAPAU NEGRÃO E SIMILARES	1 553.8	1.41
ESPARIDEOS DIVERSOS	1 121.0	6.43
GAROUPAS E SIMILARES	153.4	5.39
PEIXES CHATOS	0.0	0.00
RABETA E SIMILARES	0.0	0.00
TUBARÕES E RAIAS DIVERSOS	130.5	1.25
DIVERSOS	1 137.3	3.28
Moluscos	557.9	4.72
AMEIJOAS	0.7	13.15
BERBIGÃO	0.0	0.00
BÚZIOS	0.4	2.62
CHOCO	0.0	0.00
LONGUEIRÕES	0.0	0.00
LULAS	536.2	4.65
POLVOS	16.3	5.87
POTAS	0.0	0.00
DIVERSOS	4.3	7.37
Crustáceos	74.8	3.52
CAMARÕES	0.2	5.04
GAMBA	0.0	0.00
LAGOSTAS	6.5	27.41
LAGOSTIM	0.0	0.00
LAVAGANTE	0.0	0.00
SANTOLA	0.2	2.91
DIVERSOS	67.9	1.23
Outros produtos	0.0	0.00
FIGADOS	0.0	0.00
ÓLEOS	0.0	0.00
OVAS	0.0	0.00
OURIÇOS DO MAR	0.0	0.00
TOTAL	10 012.8	2.61

**ESTIMATIVA DE DESEMBARQUE - 2003
TOTAL ANUAL POR MÊS**

= REGIAO AUTONOMA DOS AÇORES =

(Unidade = tonelada)

MÊS	QUANTIDADE ATUNS	QUANTIDADE S/ATUNS
JANEIRO	0.6	492.0
FEVEREIRO	1.3	527.3
MARÇO	0.4	487.2
ABRIL	0.6	337.6
MAIO	6.3	665.8
JUNHO	514.3	620.0
JULHO	1 696.6	738.7
AGOSTO	754.4	557.0
SETEMBRO	373.0	606.3
OUTUBRO	179.8	594.2
NOVEMBRO	3.1	467.2
DEZEMBRO	2.5	386.6
TOTAL	3 532.9	6 479.9

**TOTAL ANUAL POR MÊS - AÇORES
ESTIMATIVA DE DESEMBARQUE - 2003**

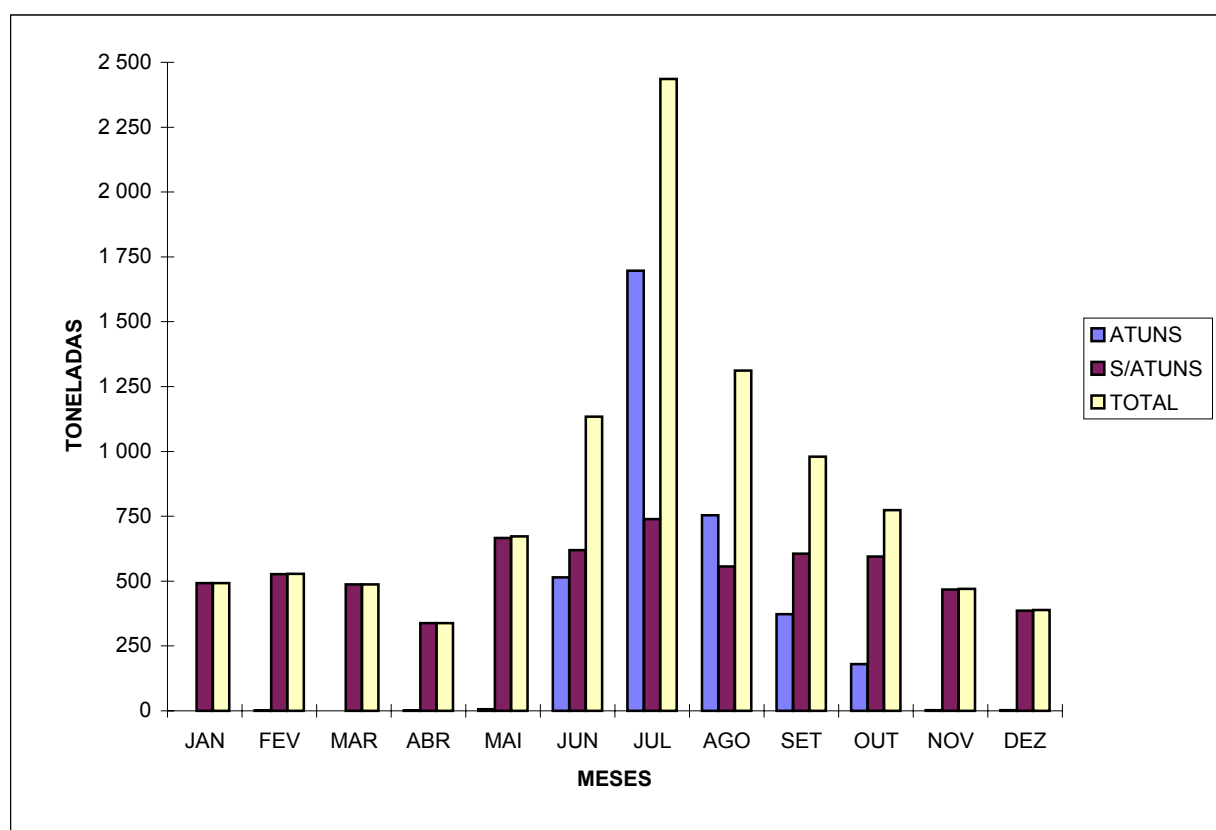

ESTIMATIVA DE DESEMBARQUE - 2003
TOTAL ANUAL DE ESPÉCIES E GRUPOS DE ESPÉCIES POR REGIÕES

=REGIÃO AUTONOMA DA MADEIRA =

ESPÉCIE e GRUPO de ESPÉCIES	QUANTIDADE (ton)	VALOR MÉDIO (euros)
Águas salobra e doce -----	0.0	0.00
ENGUIAS	0.0	0.00
LAMPREIA	0.0	0.00
SÁVEL	0.0	0.00
SAVELHA	0.0	0.00
DIVERSOS	0.0	0.00
Águas marinhas -----	6 577.3	1.95
Peixes	6 520.0	1.93
AREIRO	0.0	0.00
BADEJO	0.0	0.00
BARROSO	0.0	0.00
BESUGO	0.7	5.36
BICA	0.0	4.66
BIQUEIRÃO	0.0	0.00
CAÇÕES	0.0	0.84
CARAPAU	0.0	0.00
CAVALA	227.4	1.11
CHERNE	4.9	9.46
CONGRO	2.8	1.30
CORVINAS	0.0	0.00
DOURADA	0.0	0.00
PEIXE ESPADA PRETO	3 665.2	1.86
ESPADARTE	8.6	4.11
FANECA	0.0	0.00
JULIANA	0.0	0.00
LINGUADO	0.0	0.00
LIXA	74.6	0.39
PARGOS	22.4	7.13
PATA-ROXAS	0.0	0.00
PEIXE ESPADA	0.0	0.00
PESCADA	0.0	7.51
RAIAS	0.0	0.00
ROBALOS	0.0	0.00
RUIVO	0.0	0.00
SALMONETES	0.0	8.68
SARDA	0.0	0.00
SARDINHA	17.5	0.50
SARGOS	0.6	4.79
SARGO SAFIA	1.1	3.99
SOLHAS	0.0	0.00

ESTIMATIVA DE DESEMBARQUE - 2003
TOTAL ANUAL DE ESPÉCIES E GRUPOS DE ESPÉCIES POR REGIÕES

=REGIÃO AUTONOMA DA MADEIRA =

ESPÉCIE e GRUPO de ESPÉCIES	QUANTIDADE (ton)	VALOR MÉDIO (escudos)
TAMBORIL	0.0	0.00
VERDINHO	0.0	0.00
XAPUTA	2.4	2.55
ABROTEAS E SIMILARES	10.0	3.93
ATUNS E SIMILARES	1 811.7	2.29
CARAPAU NEGRÃO E SIMILARES	577.6	1.43
ESPARIDEOS DIVERSOS	21.2	2.88
GAROUPAS E SIMILARES	7.0	6.52
PEIXES CHATOS	0.0	0.00
RABETA E SIMILARES	0.0	4.99
TUBARÕES E RAIAS DIVERSOS	32.7	0.40
DIVERSOS	31.6	2.57
Moluscos		57.3
		4.03
AMEIJOAS	0.0	0.00
BERBIGÃO	0.0	0.00
BÚZIOS	0.0	0.00
CHOCO	0.0	0.00
LONGUEIRÕES	0.0	0.00
LULAS	2.5	4.02
POLVOS	0.1	8.56
POTAS	1.0	3.74
DIVERSOS	53.7	4.03
Crustáceos		0.0
		3.00
CAMARÕES	0.0	3.00
GAMBA	0.0	0.00
LAGOSTAS	0.0	0.00
LAGOSTIM	0.0	0.00
LAVAGANTE	0.0	0.00
SANTOLA	0.0	3.78
DIVERSOS	0.0	2.85
Outros produtos		0.0
		0.00
FIGADOS	0.0	0.00
ÓLEOS	0.0	0.00
OVAS	0.0	0.00
OURIÇOS DO MAR	0.0	0.00
TOTAL		6 577.3
		1.95

**ESTIMATIVA DE DESEMBARQUE - 2003
TOTAL ANUAL POR MESES**

= REGIÃO AUTONOMA DA MADEIRA =

MÊS	QUANTIDADE (ton)	VALOR MÉDIO (euros)
JANEIRO	448.7	1.57
FEVEREIRO	298.6	1.69
MARÇO	376.5	1.95
ABRIL	638.5	2.24
MAIO	614.3	1.98
JUNHO	572.2	2.63
JULHO	609.0	1.90
AGOSTO	643.9	1.85
SETEMBRO	623.8	2.08
OUTUBRO	646.4	1.88
NOVEMBRO	533.2	1.73
DEZEMBRO	572.5	1.63
TOTAL	6 577.6	1.95

**TOTAL ANUAL POR MESES - MADEIRA
ESTIMATIVA DE DESEMBARQUE - 2003**

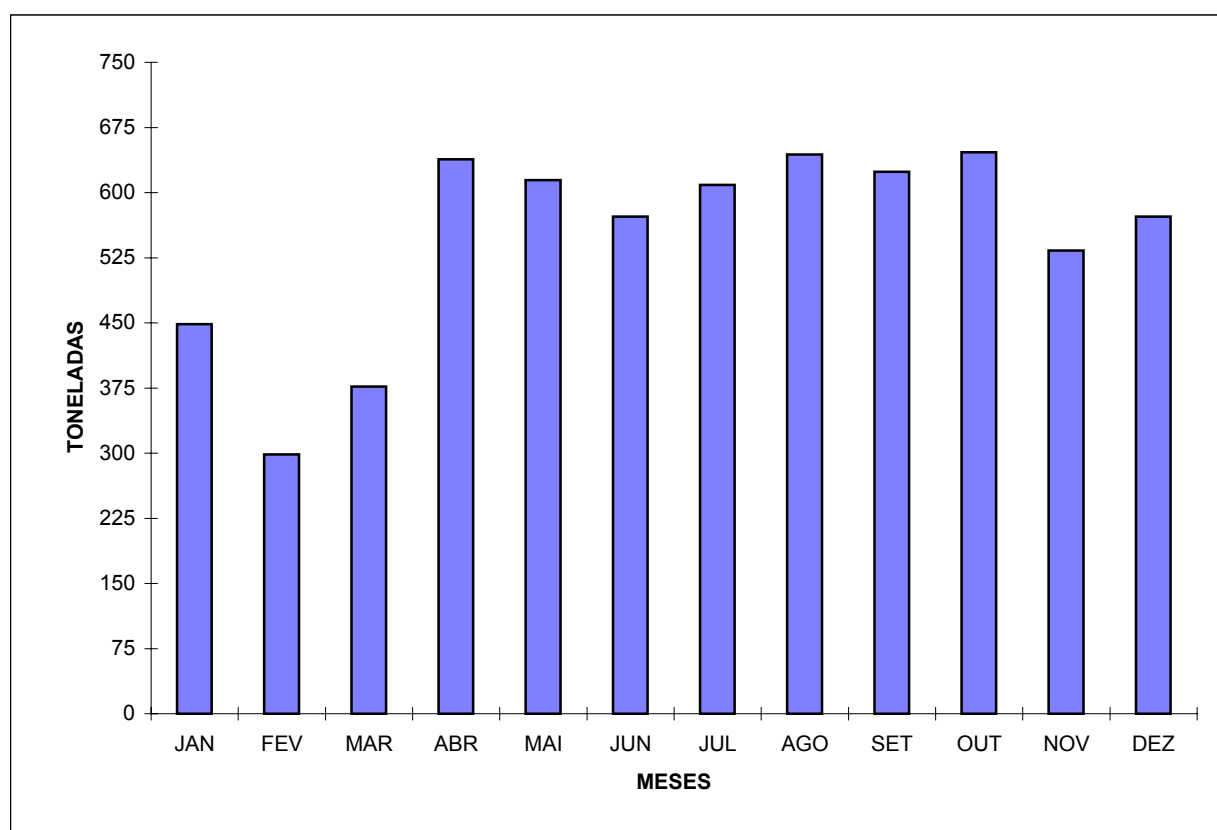

**ESTIMATIVA DE DESEMBARQUE - 2003
TOTAL ANUAL POR MÊS**

= REGIÃO AUTONOMA DA MADEIRA =

(Unidade = tonelada)

MÊS	QUANTIDADE ESPADA PRETO	QUANTIDADE S/ESPADA PRETO
JANEIRO	349.7	99.1
FEVEREIRO	197.0	101.6
MARÇO	237.5	138.9
ABRIL	143.3	495.3
MAIO	260.3	354.0
JUNHO	265.7	306.5
JULHO	233.1	375.9
AGOSTO	315.1	328.8
SETEMBRO	335.6	288.2
OUTUBRO	424.3	222.0
NOVEMBRO	421.9	111.2
DEZEMBRO	481.6	91.0
TOTAL	3 665.1	2 912.5

**TOTAL ANUAL POR MÊS - MADEIRA
ESTIMATIVA DE DESEMBARQUE - 2003**

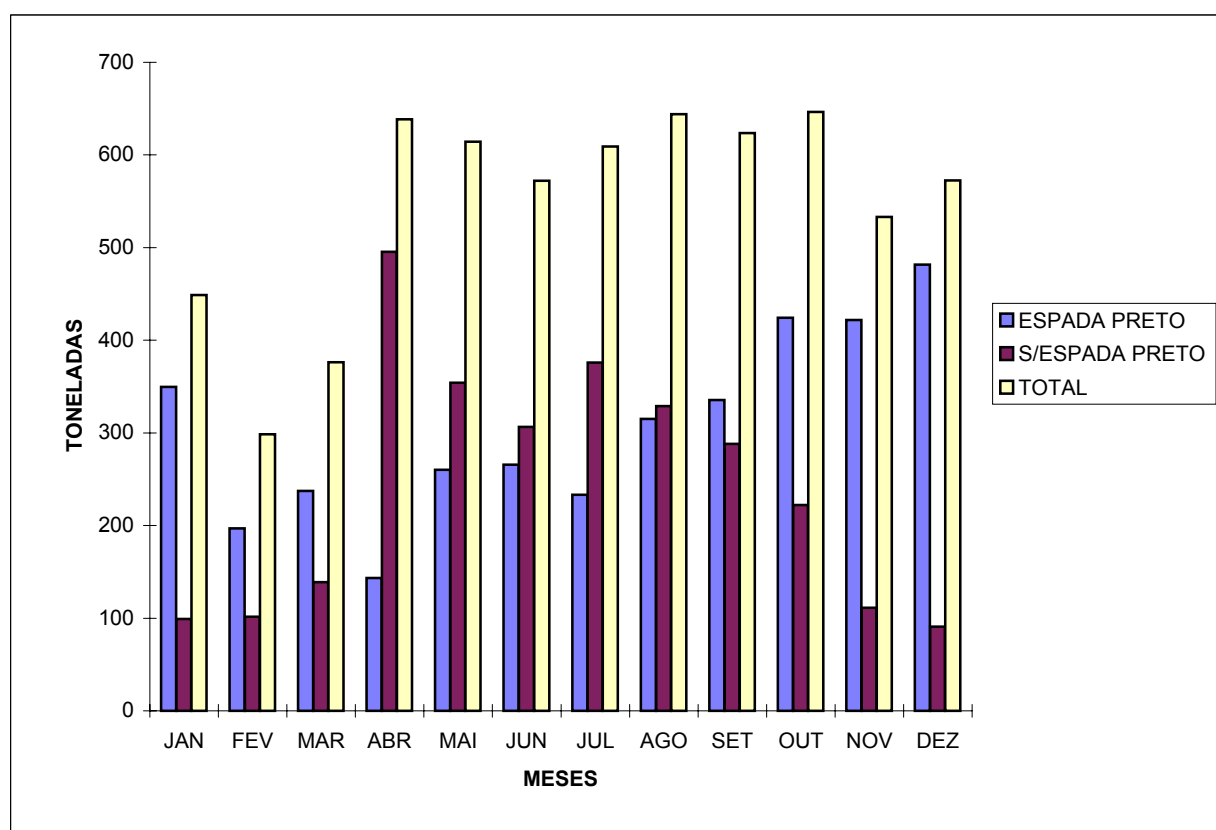

**ESTIMATIVA DE DESEMBARQUE - 2003
TOTAL ANUAL POR MÊS**

= REGIÃO AUTONOMA DA MADEIRA =

(Unidade = tonelada)

MÊS	QUANTIDADE ATUNS	QUANTIDADE S/ATUNS
JANEIRO	12.5	436.2
FEVEREIRO	13.5	285.1
MARÇO	14.4	362.1
ABRIL	380.0	258.5
MAIO	237.0	377.3
JUNHO	222.0	350.3
JULHO	285.0	324.0
AGOSTO	262.0	381.8
SETEMBRO	224.0	399.8
OUTUBRO	146.4	500.0
NOVEMBRO	7.0	526.2
DEZEMBRO	7.9	564.6
TOTAL	1 811.7	4 765.9

**TOTAL POR MÊS - MADEIRA
ESTIMATIVA DE DESEMBARQUE - 2003**

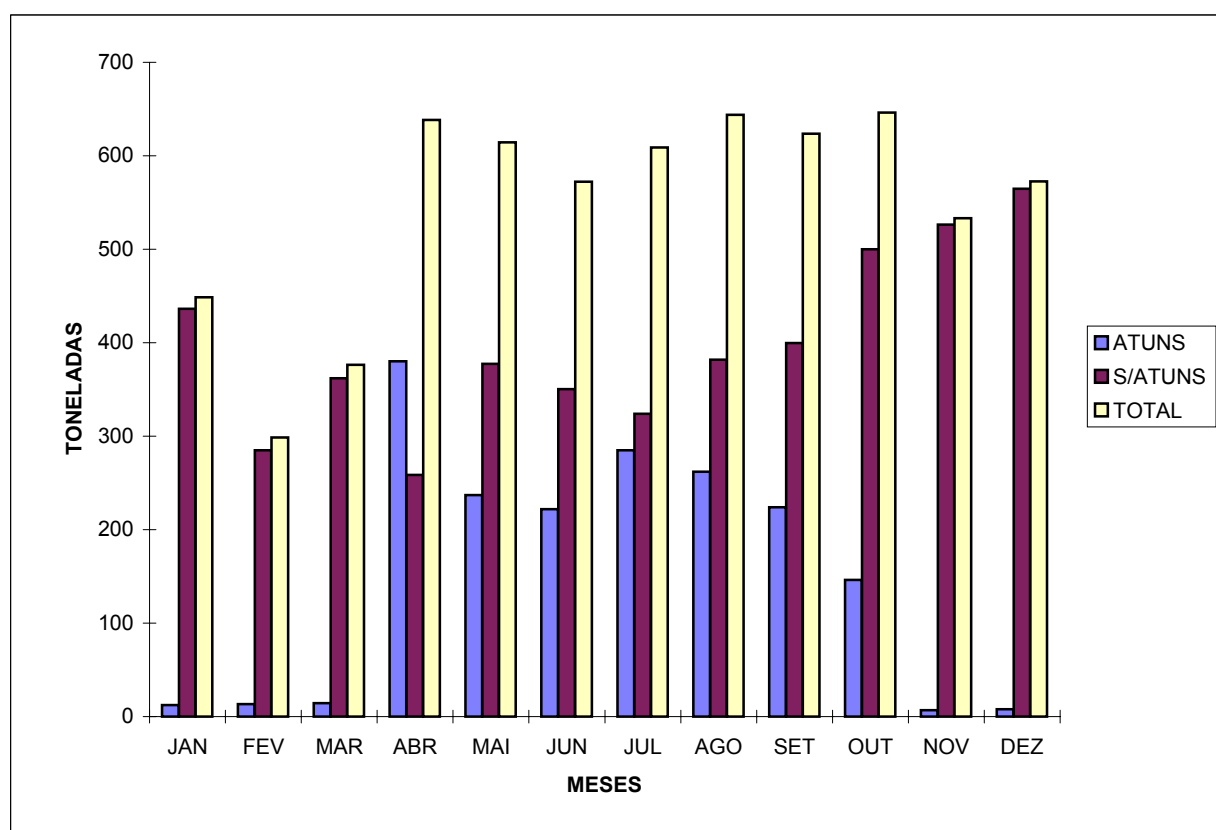

ESTIMATIVA DE DESEMBARQUE - 2003

ESPÉCIES NOTÁVEIS

TOTAIS

= CONTINENTE =

QUANTIDADES	
ESPÉCIES	%
SARDINHA	47.37
CARAPAU	8.26
POLVOS	7.19
CAVALA	5.65
FANECA	2.45
SOMA	70.92
OUTRAS	29.08

VALORES	
ESPÉCIES	%
POLVOS	20.98
SARDINHA	16.84
CARAPAU	8.09
GAMBA	4.11
PESCADA	3.31
SOMA	53.33
OUTRAS	46.67

ESTIMATIVA DE DESEMBARQUE - 2003

ESPÉCIES NOTÁVEIS

REGIÃO NORTE

= CONTINENTE =

QUANTIDADES	
ESPÉCIES	%
SARDINHA	62.02
CARAPAU	8.67
POLVOS	5.74
FANECA	5.23
SARDA	4.18
SOMA	85.84
OUTRAS	14.16

VALORES	
ESPÉCIES	%
SARDINHA	29.30
POLVOS	22.88
CARAPAU	7.44
FANECA	7.26
PESCADA	3.53
SOMA	70.41
OUTRAS	29.59

ESTIMATIVA DE DESEMBARQUE - 2003
ESPÉCIES NOTÁVEIS
REGIÃO CENTRO

= CONTINENTE =

QUANTIDADES	
ESPÉCIES	%
SARDINHA	55.07
CARAPAU	11.56
POLVOS	5.64
FANECA	3.73
SARDA	2.53
SOMA	78.53
OUTRAS	21.47

VALORES	
ESPÉCIES	%
SARDINHA	25.58
POLVOS	20.11
CARAPAU	15.60
FANECA	4.17
LULAS	3.78
SOMA	69.24
OUTRAS	30.76

ESTIMATIVA DE DESEMBARQUE - 2003
ESPÉCIES NOTÁVEIS
REGIÃO LISBOA E V.TEJO

= CONTINENTE =

QUANTIDADES	
ESPÉCIES	%
SARDINHA	42.79
CARAPAU	8.38
POLVOS	7.11
PEIXE-ESPADA PRETO	6.32
CAVALA	5.69
SOMA	70.29
OUTRAS	29.71

VALORES	
ESPÉCIES	%
POLVOS	19.71
SARDINHA	13.44
PEIXE-ESPADA PRETO	8.17
CARAPAU	7.29
LINGUADO	4.49
SOMA	53.10
OUTRAS	46.90

ESTIMATIVA DE DESEMBARQUE - 2003
ESPÉCIES NOTÁVEIS
REGIÃO ALENTEJO

= CONTINENTE =

QUANTIDADES	
ESPÉCIES	%
SARDINHA	61.71
CAVALA	9.20
CARAPAU	8.30
POLVOS	4.85
ESPARIDEOS DIVERSOS	2.29
SOMA	86.35
OUTRAS	13.65

VALORES	
ESPÉCIES	%
SARDINHA	34.05
POLVOS	15.83
CARAPAU	9.18
CHOCO	4.97
LINGUADO	4.12
SOMA	68.15
OUTRAS	31.85

ESTIMATIVA DE DESEMBARQUE - 2003
ESPÉCIES NOTÁVEIS
REGIÃO ALGARVE

= CONTINENTE =

QUANTIDADES	
ESPÉCIES	%
SARDINHA	28.49
CAVALA	13.72
POLVOS	10.65
CARAPAU	5.06
VERDINHO	3.51
SOMA	61.43
OUTRAS	38.57

VALORES	
ESPÉCIES	%
POLVOS	22.62
GAMBA	13.06
LAGOSTIM	8.24
SARDINHA	7.55
CARAPAU	6.28
SOMA	57.75
OUTRAS	42.25

ESTIMATIVA DE DESEMBARQUE - 2003
ESPÉCIES NOTÁVEIS
AGUAS NACIONAIS

= CONTINENTE =

QUANTIDADES	
ESPÉCIES	%
SARDINHA	47.82
CARAPAU	7.83
POLVOS	7.21
CAVALA	5.70
PEIXE-ESPADA PRETO	1.98
SOMA	70.54
OUTRAS	29.46

VALORES	
ESPÉCIES	%
POLVOS	21.04
SARDINHA	17.00
CARAPAU	7.97
GAMBA	4.17
PESCADA	3.32
SOMA	53.50
OUTRAS	46.50

ESTIMATIVA DE DESEMBARQUE - 2003
ESPÉCIES NOTÁVEIS
PESCA POR ARRASTO

= CONTINENTE =

QUANTIDADES	
ESPÉCIES	%
CARAPAU	35.29
VERDINHO	11.53
SARDA	6.78
CAVALA	5.73
FANECA	5.43
SOMA	64.76
OUTRAS	35.24

VALORES	
ESPÉCIES	%
GAMBA	20.57
CARAPAU	19.63
LAGOSTIM	11.43
PESCADA	6.98
POLVOS	6.40
SOMA	65.01
OUTRAS	34.99

ESTIMATIVA DE DESEMBARQUE - 2003
ESPÉCIES NOTÁVEIS
POLIVALENTES

= CONTINENTE =

QUANTIDADES	
ESPÉCIES	%
POLVOS	17.09
SARDINHA	14.14
CAVALA	5.27
PEIXE-ESPADA PRETO	5.10
FANECA	4.41
SOMA	46.01
OUTRAS	53.99

VALORES	
ESPÉCIES	%
POLVOS	31.35
PEIXE-ESPADA PRETO	4.49
LINGUADO	4.47
CARAPAU	3.92
SARDINHA	3.58
SOMA	47.81
OUTRAS	52.19

ESTIMATIVA DE DESEMBARQUE - 2003
ESPÉCIES NOTÁVEIS
PESCA POR CERCO

= CONTINENTE =

QUANTIDADES	
ESPÉCIES	%
SARDINHA	87.86
CAVALA	5.94
CARAPAU	3.29
SARDA	1.02
ESPARIDEOS DIVERSOS	0.65
SOMA	98.76
OUTRAS	1.24

VALORES	
ESPÉCIES	%
SARDINHA	79.97
CARAPAU	10.57
CAVALA	2.31
BIQUEIRÃO	1.92
BESUGO	1.05
SOMA	95.82
OUTRAS	4.18

IV - PRODUÇÃO SECUNDÁRIA

ESTIMATIVA DE CAPTURA POR ÁREA DE PESCA (Divisão FAO) - 2003
PESO À SAÍDA DE ÁGUA

(Unidade = Tonelada)

ÁREA/DIVISÃO ESTATÍSTICA	JAN	FEV	MAR	ABR	MAI	JUN	JUL	AGO	SET	OUT	NOV	DEZ	TOTAL
21 - ATLANTICO NOROESTE (NAFO) *	817.2	1 046.5	1 972.3	2 450.8	2 361.4	1 295.1	1 759.6	1 197.8	1 760.7	3 811.5	3 120.3	1 188.1	22 781.4
1F	-	-	-	-	-	-	-	262.9	316.5	707.2	-	-	1 286.6
2J	-	-	-	-	-	-	-	-	71.7	-	-	-	71.7
3L	132.8	552.1	405.1	483.1	177.3	23.8	31.0	215.8	40.8	22.5	138.4	147.3	2 370.0
3M	120.6	199.2	666.1	69.4	157.7	1.2	39.1	0.6	194.9	340.6	126.8	57.3	1 973.5
3N	343.2	30.9	295.9	380.1	446.9	530.5	861.6	486.1	594.6	1 617.8	1 049.4	190.5	6 827.5
3O	220.7	264.2	556.6	1 518.3	1 572.8	734.0	828.0	232.4	542.2	1 123.5	1 805.6	793.0	10 191.2
Outras Divisões	0.0	-	48.6	-	6.7	5.6	-	-	-	-	-	-	61.0
27 - ATLANTICO NORDESTE (ICES)	9 728.5	11 233.6	11 730.6	11 722.5	15 887.5	15 251.8	17 632.6	16 892.9	19 152.7	14 959.1	15 928.2	9 619.1	169 739.1
Ila - Noruega	95.7	437.0	512.4	60.2	360.4	-	-	768.1	281.1	-	-	-	2 514.9
IIb - Svalbard	-	-	-	-	269.2	523.8	159.7	84.9	503.0	119.2	-	-	1 659.9
VI b - Rockall	49.9	65.0	77.1	26.2	38.6	55.1	26.3	63.4	5.3	78.3	62.9	9.9	558.1
VIIIc - Norte do Golfo da Gasconha (Norte de Espanha)	109.0	246.7	309.9	132.9	176.3	138.3	126.5	118.1	122.3	128.4	130.1	129.4	1 867.8
IX - Portugal Continental	8 301.8	8 988.6	9 343.3	10 480.9	12 670.9	11 770.6	13 858.9	13 775.5	16 297.0	13 188.5	14 817.8	8 740.3	142 234.1
X - Açores	793.3	900.0	844.3	633.6	1 064.4	1 412.2	2 972.7	1 768.1	1 311.4	1 042.2	641.9	543.9	13 928.2
XIVb - Divisão Nordeste da Gronelandia	-	-	-	2.0	908.8	1 055.3	250.3	-	116.8	-	-	-	2 333.2
Outras	378.8	596.3	643.6	386.7	399.0	296.5	238.3	314.8	515.6	402.4	275.4	195.6	4 642.9
34 - ATLANTICO CENTRO-ESTE (CECAF)	862.8	807.5	1 018.5	1 214.4	1 185.6	941.9	984.8	1 006.8	880.8	911.2	881.4	708.0	11 403.6
34.1.1 Divisão Costeira de Marrocos	10.2	8.8	4.6	12.5	19.0	-	8.3	-	-	-	-	-	63.3
34.1.2 Madeira	491.3	367.9	377.7	766.8	713.1	713.0	609.1	716.8	739.3	742.4	557.9	585.8	7 381.1
34.1.3 Divisão Costeira do Sara	121.1	145.2	191.8	121.7	145.4	83.5	125.0	90.7	4.0	31.9	181.2	88.2	1 329.8
34.2.0 Divisão Oceânica Norte	45.7	15.8	39.8	38.1	36.9	32.5	18.4	-	27.7	17.2	7.2	4.3	283.7
34.3.1 Divisão Costeira de Cabo-Verde	36.4	75.9	145.4	166.1	191.3	70.6	53.2	78.5	39.8	53.1	23.9	18.1	952.3
34.3.2 Divisão Insular de Cabo-Verde	26.3	28.1	17.9	-	56.5	-	-	-	41.6	19.9	23.0	2.7	216.0
34.3.3 Divisão Sherbro	22.3	80.7	203.5	109.1	12.6	4.8	-	6.1	13.4	22.0	50.2	4.8	529.5
34.3.4 Divisão Oeste do Golfo da Guiné	-	-	-	-	-	4.7	-	13.5	-	-	-	-	18.2
34.3.6 Divisão Sul do Golfo da Guiné	-	-	-	-	-	8.8	42.7	16.7	-	-	-	-	68.2
34.4.1 Divisão Sudoeste do Golfo da Guiné	107.4	38.8	-	0.1	-	12.3	51.2	36.3	13.9	-	-	-	260.0
34.4.2 Divisão Oceânica Sudoeste	2.1	46.5	37.7	-	10.7	11.6	32.1	40.7	1.2	24.6	37.9	4.1	249.2
Outras	-	-	-	-	-	-	44.8	7.5	-	-	-	-	52.3
37 - MEDITERRÂNEO E MAR NEGRO	-	-	-	3.3	-	2.4	1.5	-	-	-	-	-	7.2
41 - ATLANTICO SUDOESTE	21.1	16.6	-	-	-	-	-	51.4	131.4	12.1	72.9	123.7	429.1
41.1.4 Divisão Oceânica Norte	2.2	16.6	-	-	-	-	-	-	-	12.1	72.9	123.7	227.4
41.2.4 Divisão Oceânica Central	18.9	-	-	-	-	-	-	13.4	83.1	-	-	-	115.5
41.3.1 Divisão Patagónia Norte	-	-	-	-	-	-	-	8.7	-	-	-	-	8.7
41.3.3 Divisão Oceânica Sul	-	-	-	-	-	-	-	-	35.6	-	-	-	35.6
Outras	-	-	-	-	-	-	-	29.3	12.6	-	-	-	41.9
47 - ATLANTICO SUDESTE	237.6	330.2	262.9	244.5	79.3	120.9	149.2	97.9	28.5	106.5	192.5	277.0	2 127.2
47.4.0 Divisão Tristão da Cunha	137.1	180.0	63.6	138.5	79.3	85.0	26.6	0.3	-	-	7.5	70.9	788.6
47.5.0 Divisão Stª Helena e Ascensão	-	-	-	-	-	36.0	122.6	97.7	28.5	-	1.9	-	286.7
Outras	100.6	150.3	199.3	106.0	-	-	-	-	-	106.5	183.1	206.2	1 051.9
51 - OCEANO ÍNDICO OESTE	249.7	243.6	307.4	319.1	335.1	291.6	216.1	140.5	136.5	136.4	138.2	48.1	2 562.2
TOTAL GERAL	11 916.9	13 678.1	15 291.7	15 954.6	19 848.9	17 903.7	20 743.9	19 387.3	22 090.6	19 936.7	20 333.5	11 964.0	209 049.8

Nota - Inclui as quantidades retiradas, rejeitadas e os desembarques efectuados em portos não nacionais.

* Inclui todas as capturas efectuadas na área 21.

PRODUÇÃO - PESCA DO LARGO - 2003
CAPTURAS NA NAFO⁽¹⁾ POR MÊS, DIVISÃO ESTATÍSTICA E ESPÉCIE

= CONTINENTE =

(Unidade = tonelada)

DIVISÃO/ESPÉCIE	PESO A SAÍDA DE ÁGUA												TOTAL
	JAN	FEV	MAR	ABR	MAI	JUN	JUL	AGO	SET	OUT	NOV	DEZ	
DIVISÃO 3L	132.8	552.1	405.1	483.1	177.3	23.8	31.0	215.8	40.8	22.5	138.4	147.3	2 370.0
Alabote da Gronelândia	108.9	400.7	277.0	323.2	124.5	22.8	23.8	204.6	32.9	16.3	127.0	115.2	1 776.9
Bacalhau do Atlântico	-	0.9	5.8	5.7	0.1	-	-	1.3	3.6	-	-	0.1	17.5
Cantarihos do Norte	2.8	19.8	9.8	20.5	3.6	0.1	0.6	3.9	1.2	0.2	0.8	4.0	67.3
Granadeiro	1.6	1.0	2.4	-	-	-	1.0	-	-	-	0.0	2.2	8.3
Palometa	-	-	-	-	-	-	-	-	0.9	3.9	-	-	4.8
Peixe Prata	3.7	16.3	25.7	27.9	7.3	0.6	2.8	2.6	0.8	0.9	3.6	10.0	102.2
Peixes Lobo	0.7	3.2	4.2	4.9	4.4	0.1	0.4	2.4	0.2	0.4	0.8	1.3	23.0
Raias	7.3	70.9	57.7	68.6	28.2	0.2	1.8	0.7	-	0.4	-	4.2	240.0
Solha Americana	5.5	24.0	14.5	20.4	4.5	-	-	-	0.6	-	5.0	6.0	80.5
Solhão	2.0	10.0	6.9	7.0	4.1	-	0.2	0.2	0.6	0.1	1.2	3.6	35.9
Outras Espécies	0.2	5.3	1.1	4.9	0.6	-	0.4	0.1	-	0.3	-	0.8	13.6
DIVISÃO 3M	120.6	199.2	666.1	69.4	157.7	1.2	39.1	0.6	194.9	340.6	126.8	57.3	1 973.5
Alabote da Gronelândia	74.9	39.8	356.8	22.6	11.2	-	3.9	0.6	14.8	47.8	46.2	40.8	659.4
Bacalhau do Atlântico	1.0	0.2	1.1	1.2	-	-	1.3	-	0.2	1.6	-	-	6.6
Cantarihos do Norte	14.9	134.2	187.9	38.8	146.0	1.2	31.4	-	178.6	275.4	74.9	7.9	1 091.2
Granadeiro	3.6	1.7	4.3	-	-	-	-	-	-	1.9	0.1	0.1	11.8
Peixe Porco	-	3.6	5.2	-	-	-	-	-	-	-	-	-	8.8
Peixe Prata	7.2	5.4	28.8	0.9	0.1	-	0.1	-	0.1	5.3	2.8	3.4	54.1
Peixes Lobo	0.9	0.5	7.6	0.2	0.1	-	-	-	0.1	0.3	0.3	0.2	10.2
Raias	4.3	3.6	34.3	3.4	0.3	-	0.4	-	-	1.3	1.2	0.7	49.5
Solha Americana	4.0	2.8	16.6	1.1	-	-	1.1	-	0.1	1.1	0.1	1.2	28.1
Solhão	8.9	7.0	19.2	1.2	-	-	0.9	-	1.0	5.5	1.2	3.0	47.9
Outras Espécies	0.9	0.5	4.3	0.0	-	-	-	-	-	0.3	-	-	5.9
DIVISÃO 3N	343.2	30.9	295.9	380.1	446.9	530.5	861.6	486.1	594.6	1 617.8	1 049.4	190.5	6 827.5
Abrótea branca	8.7	-	0.8	1.5	0.1	109.3	259.2	142.3	329.2	978.7	365.7	16.0	2 211.5
Alabote da Gronelândia	14.7	9.7	210.7	268.9	305.9	241.1	268.3	109.3	94.3	96.1	228.2	119.5	1 966.7
Bacalhau do Atlântico	11.9	0.2	3.2	14.5	1.3	9.6	84.5	26.5	18.5	78.7	85.6	4.5	339.0
Cantarihos do Norte	0.1	1.0	10.3	14.0	12.8	15.9	35.8	23.0	11.1	44.4	61.7	12.1	242.2
Escamudo	-	-	-	-	-	-	-	-	23.3	51.4	13.4	-	88.1
Peixe Prata	2.5	5.2	6.9	10.8	24.7	20.3	-	7.3	1.9	4.8	7.6	10.6	102.6
Raias	22.1	9.9	45.8	37.3	69.8	73.8	83.6	117.0	40.1	220.1	154.2	9.4	883.1
Solha Americana	13.1	2.4	10.5	17.2	16.4	37.4	70.9	30.0	45.7	77.0	80.9	7.6	409.1
Solha do Mar do Norte	266.1	-	-	-	-	-	-	-	-	-	-	-	266.1
Solhão	3.7	1.2	4.2	8.6	12.1	15.1	46.2	16.9	14.3	31.8	21.7	4.6	180.4
Outras Espécies	0.3	1.3	3.5	7.3	3.8	8.0	13.1	13.8	16.2	34.8	30.4	6.2	138.7
DIVISÃO 3O	220.7	264.2	556.6	1 518.3	1 572.8	734.0	828.0	232.4	542.2	1 123.5	1 805.6	793.0	10 191.2
Abrótea branca	2.0	71.2	20.1	228.0	394.7	173.2	228.5	81.9	36.3	324.6	110.3	36.4	1 707.2
Alabote da Gronelândia	0.5	1.3	2.5	47.2	54.6	6.8	2.2	0.3	1.8	0.8	29.7	60.1	207.8
Alabote do Atlântico	0.3	0.6	5.1	22.0	13.2	1.2	1.6	0.4	1.2	2.2	3.1	0.6	51.5
Arinca	0.2	-	-	7.5	13.9	19.9	69.4	1.1	0.5	4.3	1.4	0.3	118.5
Bacalhau do Atlântico	10.8	11.0	15.2	40.8	33.6	29.2	29.1	2.9	6.5	33.3	59.0	42.1	313.5
Cantarihos do Norte	168.9	155.7	490.7	899.6	793.8	422.0	293.0	116.8	437.9	580.3	1 402.0	548.3	6 309.0
Raias	3.9	1.5	7.4	135.4	151.7	24.4	108.9	14.9	8.9	73.2	74.5	39.1	643.8
Solha Americana	9.0	22.4	8.4	54.8	45.8	30.2	33.9	4.8	35.4	50.5	53.8	34.2	383.2
Solhão	3.7	0.4	6.6	46.0	37.2	18.6	28.5	3.3	4.6	21.5	41.1	25.7	237.2
Tamboril	0.1	-	-	31.6	32.0	8.2	26.4	5.0	2.2	14.5	14.8	1.9	136.7
Outras Espécies	21.3	0.1	0.6	5.4	2.3	0.3	6.5	1.0	6.9	18.3	15.9	4.3	82.8
TOTAL GERAL	817.2	1 046.5	1 923.6	2 450.8	2 354.7	1 289.5	1 759.6	934.9	1 372.5	3 104.3	3 120.3	1 188.1	21 362.1
Abrótea branca	10.7	71.2	20.9	229.5	394.8	282.5	487.7	224.2	365.5	1 303.3	476.0	52.4	3 918.7
Alabote da Gronelândia	199.0	451.5	847.0	661.9	496.2	270.7	298.2	314.8	143.8	161.0	431.1	335.6	4 610.8
Alabote do Atlântico	0.4	1.4	9.2	29.5	16.8	5.8	3.8	3.1	6.2	3.7	7.0	2.2	89.1
Arinca	0.2	-	-	7.5	13.9	21.9	71.1	1.3	2.2	9.1	2.9	0.5	130.6
Bacalhau do Atlântico	23.7	12.3	25.3	62.2	35.0	38.8	114.9	30.7	28.8	113.6	144.6	46.7	676.6
Cantarihos do Norte	186.7	310.7	698.7	972.9	956.2	439.2	360.8	143.7	628.8	900.3	1 539.4	572.3	7 709.7
Escamudo	-	-	-	-	-	-	-	-	29.6	61.2	22.9	1.7	115.4
Granadeiro	5.3	4.0	6.7	-	-	-	1.8	-	-	2.4	1.4	4.4	25.9
Palometa	-	-	-	-	-	-	-	-	2.5	6.8	-	-	9.3
Peixe Porco	-	3.6	5.2	-	-	-	-	-	-	-	-	-	8.8
Peixe Prata	13.6	27.0	61.7	42.5	34.2	21.1	5.3	9.9	3.2	11.1	14.6	24.0	268.2
Peixes Lobo	1.7	3.7	11.9	5.8	4.9	1.6	9.1	9.7	3.9	22.3	25.1	5.8	105.5
Raias	37.6	85.9	145.2	244.7	250.0	98.4	194.7	132.6	49.0	295.0	229.9	53.4	1 816.4
Solha Americana	31.6	51.6	50.0	93.5	66.7	67.6	105.9	34.8	81.8	128.6	139.8	49.0	900.9
Solha do Mar do Norte	287.1	-	-	-	-	-	-	-	-	-	-	-	287.1
Solhão	18.3	18.6	36.9	62.8	53.4	33.7	75.8	20.4	20.5	58.9	65.2	36.9	501.4
Tamboril	0.1	-	-	31.6	32.0	8.2	27.1	8.1	6.2	20.6	20.1	2.7	156.7
Outras Espécies	1.2	5.0	4.9	6.4	0.6	-	3.4	1.6	0.5	6.5	0.3	0.5	31.0

(1) Inclui somente as capturas efectuadas ao abrigo da convenção NAFO.

PRODUÇÃO - PESCA DO LARGO - 2003
CAPTURAS NAS ÁGUAS DA NORUEGA E SVALBARD POR MÊS E ESPÉCIE

(Unidade =Tonelada)

ESPÉCIES	PESO À SAÍDA DE ÁGUA												
	Jan	Fev	Mar	Abr	Mai	Jun	Jul	Ago	Set	Out	Nov	Dez	TOTAL
Alabote da Gronelândia	-	-	0.1	-	9.4	2.6	-	0.6	5.4	1.0	-	-	19.1
Alabote do Atlântico	0.2	0.5	0.4	-	-	-	-	-	-	-	-	-	1.0
Arinca	5.5	34.6	39.4	0.6	80.4	39.7	14.3	46.5	2.6	1.0	-	-	264.6
Bacalhau do Atlântico	85.6	381.2	444.7	40.2	474.2	453.6	136.0	743.5	755.6	113.5	-	-	3 628.1
Cantarilhos do Norte	0.3	2.9	8.7	0.3	3.5	12.2	9.4	9.4	1.8	1.7	-	-	50.2
Escamudo	4.1	17.9	19.1	18.1	43.2	1.8	-	39.5	2.8	-	-	-	146.4
Peixes Lobo	-	-	-	1.0	17.8	5.9	-	38.4	21.5	1.6	-	-	86.2
Raias	-	-	-	-	0.1	4.9	-	0.2	2.9	-	-	-	8.1
Solhas	0.0	-	-	-	1.0	3.1	-	20.5	25.5	0.5	-	-	50.6
Outras Espécies	-	-	-	-	-	-	-	-	0.1	-	-	-	0.1
TOTAL	95.7	437.0	512.4	60.2	629.6	523.8	159.7	898.6	818.2	119.2	0.0	0.0	4 254.5

**ESTIMATIVA DE CAPTURAS POR MÊS E PRINCIPAIS ESPÉCIES
OUTROS PESQUEIROS EXTERNOS**

(Unidade = Tonelada)

ÁREA / DIVISÃO ESTATÍSTICA	JAN	FEV	MAR	ABR	MAI	JUN	JUL	AGO	SET	OUT	NOV	DEZ	TOTAL
27 - VIIIc) NORTE DO GOLFO DA GASCONHA (Norte de Espanha)	109.0	246.7	309.9	132.9	176.3	138.3	126.5	118.1	122.3	128.4	130.1	129.4	1 867.8
Carapau	55.6	113.0	147.9	61.9	110.1	63.6	39.7	27.7	37.5	19.7	84.5	92.2	853.3
Sardinha	-	24.3	4.1	4.0	7.3	24.1	36.4	58.3	35.5	69.4	2.5	0.2	266.2
Sarda	4.6	41.7	82.5	16.4	4.0	0.9	1.2	2.3	2.3	0.3	1.0	0.8	158.0
Polvos	10.8	7.9	5.5	8.5	10.9	10.8	8.0	11.7	4.4	5.4	7.3	6.9	98.0
Lixa	7.1	1.3	8.8	4.0	6.2	4.3	4.9	-	13.9	15.7	11.0	5.5	82.9
Outras	30.9	58.5	61.1	38.1	37.8	34.7	36.4	18.1	28.6	17.9	23.8	23.7	409.5
27 - XIVb) DIVISÃO NORDESTE DA GRONELÂNDIA	-	-	-	2.0	908.8	1 055.3	250.3	-	116.8	-	-	-	2 333.2
Cantariho do Norte	-	-	-	2.0	827.1	916.3	250.3	-	116.8	-	-	-	2 112.5
Mero Legítimo	-	-	-	-	-	1.4	-	-	-	-	-	-	1.4
Outras	-	-	-	-	81.7	137.7	-	-	-	-	-	-	219.3
34.1.3 - DIVISÃO COSTEIRA DO SARA	121.1	145.2	191.8	121.7	145.4	83.5	125.0	90.7	4.0	31.9	181.2	88.2	1 329.8
Pescada Branca	44.7	50.3	42.3	29.2	52.1	44.4	37.9	36.9	-	-	-	-	337.8
Pescada Negra	-	-	-	-	-	-	-	-	-	9.7	55.4	62.9	128.0
Pombo	22.9	15.4	20.2	11.4	6.5	0.6	11.9	6.3	-	-	26.7	5.7	127.5
Gamba Branca	12.1	22.7	26.1	24.4	11.0	14.4	8.6	-	-	-	-	-	119.2
Pargos	9.1	8.4	46.6	3.8	1.6	0.2	4.2	3.1	-	-	5.7	1.5	84.1
Outras	32.3	48.4	56.7	53.1	74.2	24.0	62.5	44.3	4.0	22.2	93.5	18.1	533.2
41 - ATLÂNTICO SUDOESTE	21.1	16.6	-	-	-	-	-	51.4	131.4	12.1	72.9	123.7	429.1
Tintureira	6.5	4.4	-	-	-	-	-	41.6	84.9	6.8	21.4	32.9	198.6
Espadarte	11.4	10.9	-	-	-	-	-	6.5	15.0	0.3	18.2	31.0	93.4
Atum patudo	-	-	-	-	-	-	-	0.4	1.6	2.2	11.8	29.3	45.2
Tubarão Anequim	1.5	0.5	-	-	-	-	-	2.9	28.6	-	2.5	2.6	38.6
Veleiro	-	-	-	-	-	-	-	-	-	0.4	2.5	9.1	12.0
Outras	1.7	0.9	-	-	-	-	-	-	1.3	2.4	16.4	18.7	41.4
47 - ATLÂNTICO SUDESTE	237.6	330.2	262.9	244.5	79.3	120.9	149.2	97.9	28.5	106.5	192.5	277.0	2 127.2
Tintureira	64.1	94.7	76.4	72.6	43.9	57.9	79.9	59.9	13.7	-	11.0	41.9	615.8
Atum voador	20.6	61.8	131.1	101.0	-	-	-	-	-	32.0	28.0	40.5	415.0
Atum patudo	75.7	56.5	26.5	5.0	-	-	-	-	-	12.0	66.0	46.0	287.7
Tubarão Anequim	7.4	44.7	26.0	49.2	22.0	20.5	39.9	33.0	12.9	-	0.3	-	255.9
Espadarte	60.3	64.6	0.6	11.7	8.7	6.3	3.4	3.0	0.9	-	1.0	-	160.6
Outras	9.5	8.0	2.4	4.9	4.7	36.2	25.9	2.0	1.1	62.5	86.3	148.7	392.2
51 - OCEANO ÍNDICO OESTE	249.7	243.6	307.4	319.1	335.1	291.6	216.1	140.5	136.5	136.4	138.2	48.1	2 562.2
Tintureira	128.3	97.9	141.5	151.3	146.6	164.0	128.2	65.6	59.4	87.8	83.9	26.5	1 281.0
Espadarte	92.8	56.2	72.7	66.2	86.0	52.5	32.8	34.9	45.8	24.8	26.5	6.6	597.8
Tubarão Anequim	12.2	15.0	17.8	19.8	18.0	17.4	14.0	11.8	11.2	5.6	7.1	1.7	151.7
Camarões Natantia	2.5	24.3	5.9	-	14.5	16.8	11.8	11.4	7.0	11.1	14.2	6.2	125.7
Camarão Vermelho	-	-	27.0	25.1	24.3	17.8	12.2	10.6	5.8	-	-	-	122.8
Outras	13.9	50.3	42.4	56.7	45.7	23.2	17.1	6.3	7.2	7.1	6.4	7.0	283.2
OUTROS PESQUEIROS EXTERNOS	774.8	1 392.8	1 682.1	802.2	1 394.3	1 023.2	676.5	1 430.5	1 442.7	736.7	480.5	239.4	12 075.6
Bacalhau do Atlântico	85.6	381.2	444.7	40.2	474.2	453.6	136.0	743.5	755.6	113.5	-	-	3 628.1
Carapau	195.3	277.4	283.7	223.5	235.0	135.4	67.9	89.9	74.0	47.5	161.9	98.7	1 890.2
Tintureira	124.2	124.2	229.4	125.2	81.2	56.7	135.0	80.4	69.5	37.9	49.6	15.8	1 129.1
Cantarihos do Norte	0.3	2.9	8.7	0.3	3.5	12.2	9.4	53.7	223.2	243.3	0.0	-	557.6
Gamba Branca	0.2	33.7	71.5	47.5	67.4	55.8	46.0	56.5	27.9	25.3	38.3	8.4	478.5
Outras	205.7	405.0	455.9	278.2	442.8	209.4	210.2	302.9	136.8	136.7	132.9	28.8	2 945.2
TOTAL GERAL	1 513.3	2 375.2	2 754.0	1 622.4	3 039.1	2 712.8	1 543.6	1 929.0	1 982.1	1 152.0	1 195.5	905.8	22 725.0

Nota - Não estão contempladas as Divisões estatísticas correspondentes à ZEE nacional, Divisão IX e X da área de pesca 27, Divisão 34.1.2 da área de pesca 34 e área de pesca 21 (NAFO) cuja discriminação se encontra no mapa da página 156.

PRODUÇÃO DE CONGELADOS - 2003
ESTIMATIVA DE DESEMBARQUE

= CONTINENTE =

ESPÉCIE	PORTOS NACIONAIS (ton.)	PORTOS NÃO NACIONAIS (ton.)	TOTAL (ton.)
ABROTEA BRANCA	2 352.3	-	2 352.3
ALABOTE DA GRONELÂNDIA	4 144.7	-	4 144.7
ARINCA	232.7	-	232.7
ATUNS	18.8	129.7	148.5
BACALHAU DO ATLÂNTICO	2 417.6	-	2 417.6
CAMARÃO VERMELHO	107.6	81.8	189.4
CAMARÕES MARRECOS	-	21.8	21.8
CAMARÕES NATANTIA	0.5	239.9	240.4
CANTARILHOS DO NORTE	8 748.1	-	8 748.1
ESCAMUDO	112.1	-	112.1
ESPADARTE	147.4	932.8	1 080.2
ESPADINS	95.3	69.5	164.8
GAMBA BRANCA	1 821.4	80.0	1 901.4
GATA	73.9	186.3	260.2
GRANADEIROS	130.5	-	130.5
LAGOSTIM	71.9	0.8	72.6
LINGUADOS	50.8	5.8	56.6
PESCADAS	49.7	48.9	98.6
POLVOS	10.1	42.0	52.1
RAIAS	634.2	29.6	663.7
SOLHA AMERICANA	739.9	-	739.9
SOLHA MARES DO NORTE	237.2	-	237.2
SOLHÃO	380.3	8.1	388.4
TAMBORIS	128.1	9.6	137.7
TINTUREIRA	211.2	1 720.2	1 931.4
TUBARÃO ANEQUIM	20.4	432.1	452.5
TUBARÕES MARRACHO	0.8	27.6	28.4
OUTRAS	676.1	435.7	1 111.7
TOTAL	23 613.8	4 502.1	28 115.9

V - COMÉRCIO EXTERNO

PRODUÇÃO NACIONAL DE SAL MARINHO - 2003

TOTAL ANUAL POR REGIÃO/SALGADO

=CONTINENTE=

SALGADO	Nº DE SALINAS EM ACTIVIDADE	ÁREA (ha)	QUANTIDADE (ton)
AVEIRO	12	51.7	150.0
FIGUEIRA DA FOZ	37	95.0	1 893.0
TEJO	1	45.0	665.0
SADO	11	87.0	330.0
ALGARVE	32	1 006.0	83 080.0
TOTAL	93	1 284.7	86 118.0

**BALANÇA COMERCIAL DOS PRODUTOS DA PESCA
2001 A 2003**

TIPO DE COMERCIALIZAÇÃO	ENTRADAS						SAÍDAS					
	2001		2002		2003*		2001		2002		2003*	
	QUANT. (ton)	VALOR (mil euros)	QUANT. (ton)	VALOR (mil euros)	QUANT. (ton)	VALOR (mil euros)	QUANT. (ton)	VALOR (mil euros)	QUANT. (ton)	VALOR (mil euros)	QUANT. (ton)	VALOR (mil euros)
CAP. 03	315 508.3	1 021 452.9	318 666.8	972 285.5	313 828.7	909 594.6	77 420.3	241 371.5	88 316.5	253 038.5	80 017.0	226 130.6
03.01 Peixe Vivo	521.5	4 590.5	432.0	4 953.0	544.5	4 246.3	83.7	6 140.9	117.4	3 610.6	87.3	2 405.1
03.02 Peixe Fresco e Refrigerado	61 003.1	139 423.0	57 469.5	127 115.3	53 836.9	115 756.9	23 111.6	44 712.5	26 888.3	51 045.3	26 560.0	44 303.2
03.03 Peixe Congelado	120 984.6	276 075.2	131 315.7	273 875.9	133 171.3	273 572.6	26 069.0	56 179.6	26 495.5	55 542.5	25 095.1	52 225.9
03.04 Filetes	12 759.9	37 158.8	17 346.0	51 092.1	17 548.7	48 252.8	6 170.7	23 946.6	7 257.3	24 741.8	6 975.6	23 843.0
03.05 Salgados	62 791.6	351 240.0	58 204.3	304 435.5	52 682.3	259 937.3	6 682.5	36 324.7	7 042.0	38 600.5	6 477.9	32 820.2
03.06 Crustáceos	16 279.1	123 278.1	17 988.2	123 192.3	17 669.8	110 350.6	4 904.5	46 952.3	3 866.5	38 530.9	3 546.5	34 214.1
03.07 Moluscos	41 168.5	89 687.3	35 911.1	87 621.4	38 375.2	97 477.9	10 398.3	27 115.0	16 649.5	40 966.9	11 274.6	36 319.1
15.04 Gorduras e Oleos de Peixe	556.8	460.8	751.9	636.4	508.6	423.3	1 410.3	2 422.1	1 359.5	1 442.9	1 427.5	1 234.6
16.04 Preparações e Conservas e Semi-Conservas de Peixe	14 434.1	39 928.9	14 132.7	42 812.9	16 262.1	46 955.9	20 468.9	71 502.1	22 144.6	82 576.3	21 959.3	76 314.3
16.05 Preparações e Conservas de Crustáceos e Moluscos	2 490.5	8 863.1	2 655.6	8 788.7	2 293.7	9 554.7	93.7	548.2	144.4	762.5	153.5	742.6
19.02.20.10 Massas de Peixe	103.5	367.2	90.2	295.7	76.0	247.6	45.0	155.5	38.9	121.8	32.3	89.4
23.01.20 Farinhas de Peixe	13 669.7	6 718.9	12 010.5	6 997.0	12 150.6	6 721.1	1 212.8	519.2	542.2	329.3	1 178.3	531.6
TOTAL	346 762.9	1 077 791.6	348 307.7	1 031 816.3	345 119.7	973 497.2	100 651.0	316 518.5	112 546.1	338 271.4	104 767.9	305 043.0

(*) - Valores provisórios

Fonte: Instituto Nacional de Estatística