

DATAPESCAS

**JANEIRO a JUNHO
2020**

Nº 125

A presente edição do DATAPESCAS, procede à divulgação dos elementos estatísticos disponíveis, relativos aos meses de **janeiro a junho de 2020 (provisórios)**, comparando-os com os registados nos períodos homólogos dos anos de 2018 e 2019.

Os dados apresentados respeitam ao índice de preços no consumidor, às estimativas dos volumes e preços médios do pescado fresco/refrigerado desembarcado no Continente e nas Regiões Autónomas, à balança comercial dos produtos da pesca e à frota de pesca nacional.

As quantidades de pescado apresentadas como estimativa de desembarques, no Continente, são expressas em peso à saída de água e incluem as retiradas e rejeições.

No caso das Regiões Autónomas, as estimativas de desembarques referem-se às quantidades de pescado transaccionado em lota.

Os preços médios apresentados nos quadros referentes às estimativas de desembarques traduzem o preço efectivo da primeira venda em lota.

Nos quadros 6 a 9 indicam-se as espécies que registaram maiores quantidades desembarcadas no período em análise.

Nos quadros 12 e 13 inclui-se a informação relativa ao comércio externo dos produtos da pesca, referente ao período de janeiro a junho de 2020.

No quadro 14 disponibiliza-se, ainda que com carácter provisório, informação relativa à situação da frota de pesca nacional, em 30 de junho de 2020.

NOTA: Alguns dos totais exibidos poderão ser diferentes dos esperados devido ao nível de precisão dos valores de base utilizados no seu cálculo.



1. ÍNDICE DE PREÇOS NO CONSUMIDOR

Base (100) : preços médios de 2012

janeiro a junho

GRUPOS/SUBGRUPOS (NACIONAL)	2019	2020	VARIAÇÃO (%)
			(2020-2019)
TOTAL (excepto habitação)	103,4	103,4	0,0
1. ALIMENTAÇÃO	104,5	106,7	2,1
1.1 - PEIXES, CRUSTÁCEOS E MOLUSCOS	108,5	111,0	2,3
1.1.1 - PEIXE FRESCO OU REFRIGERADO	110,0	113,0	2,7
1.1.2 - PEIXE CONGELADO	101,9	104,1	2,2
1.1.3 - CRUSTÁCEOS E MOLUSCOS FRESCOS OU REFRIGERADOS	113,8	114,7	0,8
1.1.4 - CRUSTÁCEOS E MOLUSCOS CONGELADOS	106,1	105,2	-0,8
1.1.5 - PEIXE, CRUSTÁCEOS E MOLUSCOS SECOS/SALGADOS	112,1	118,0	5,3
1.1.6 - PRODUTOS PREPARADOS/SEMI-PREPARADOS/CONSERVAS	108,7	107,7	-0,9

FONTE: Instituto Nacional de Estatística

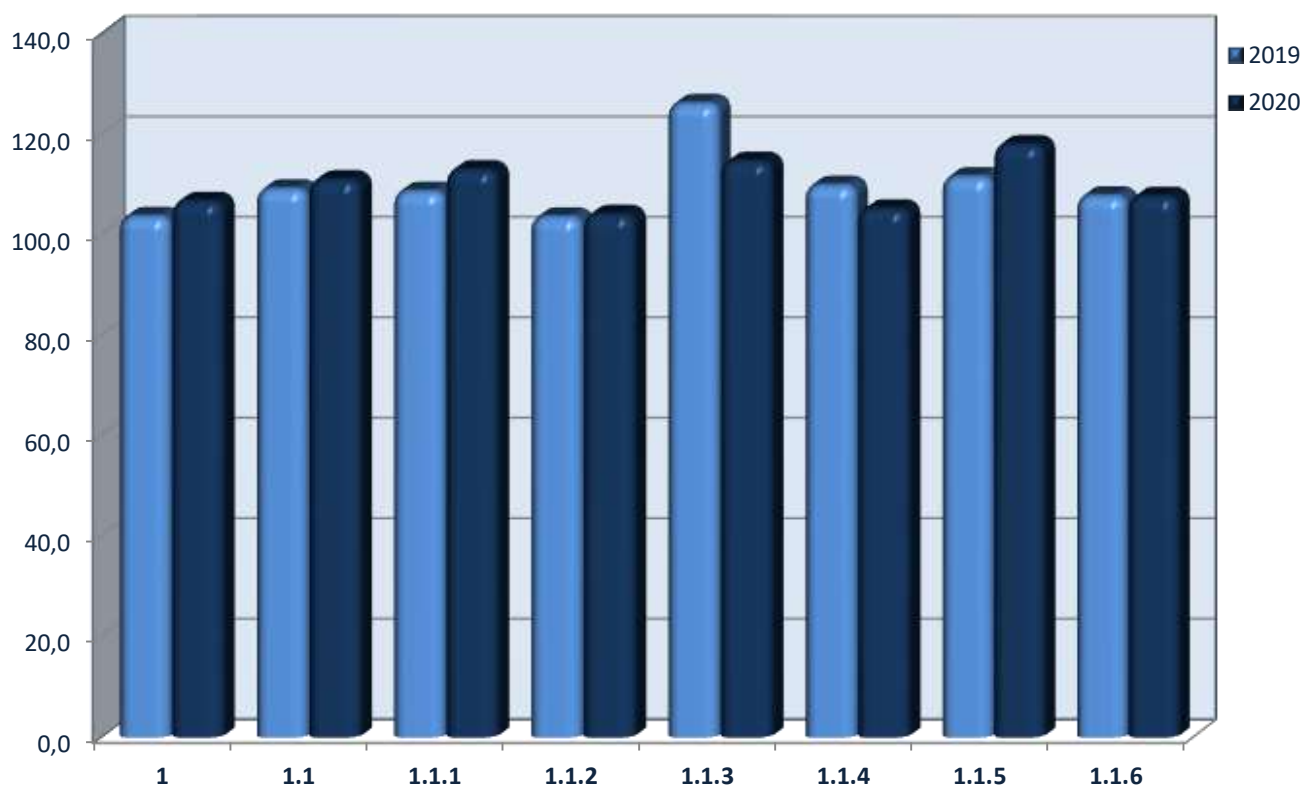

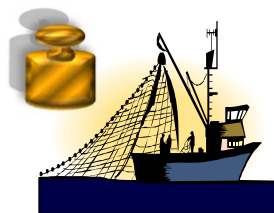

2. ESTIMATIVA DE DESEMBARQUES

Totais por Pesqueiro/Segmento

janeiro a junho

Unidade: Tonelada

PESQUEIROS	2018	2019	2020	VARIACÃO (%)	
				(19-18)	(20-19)
ÁGUAS NACIONAIS	47 523,1	51 553,1	41 840,6	8,5	-18,8
CONTINENTE	40 266,8	44 869,4	36 090,4	11,4	-19,6
Arrasto	9 243,1	9 045,7	8 644,4	-2,1	-4,4
Cerco	16 345,0	18 706,4	11 523,6	14,4	-38,4
Polivalente	14 678,6	17 117,4	15 922,4	16,6	-7,0
R.A.AÇORES	4 373,8	2 523,4	3 129,8	-42,3	24,0
R.A.MADEIRA	2 882,5	4 160,3	2 620,4	44,3	-37,0
ESPAÑA	79,0	42,5	29,2	-46,2	-31,3
NORTE ÁFRICA	0,0	0,0	0,0	---	---
TOTAL	47 602,1	51 595,6	41 869,8	8,4	-18,9

Fonte: DGRM



3. ESTIMATIVA DE DESEMBARQUES

Preços médios por Pesqueiro/Segmento

janeiro a junho

Unidade: Euro/Kg

PESQUEIROS	2018	2019	2020	VARIACÃO (%)	
				(19-18)	(20-19)
ÁGUAS NACIONAIS	2,62	2,64	2,72	0,76	3,03
CONTINENTE	2,44	2,40	2,57	-1,64	7,08
Arrasto	2,16	2,10	2,06	-2,78	-1,90
Cerco	1,08	1,11	1,07	2,78	-3,60
Polivalente	4,48	4,32	4,20	-3,57	-2,78
R. A. AÇORES	3,80	6,17	4,02	62,37	-34,85
R.A.MADEIRA	3,15	2,88	3,03	-8,57	5,21
ESPAÑA	2,58	6,08	6,26	135,66	2,96
NORTE ÁFRICA	0,00	0,00	0,00	---	---
TOTAL	2,62	2,65	2,72	1,15	2,64

Fonte: DGRM

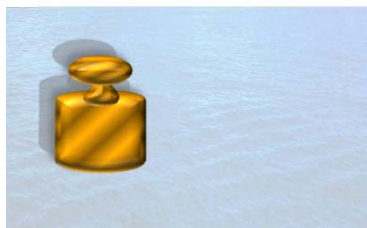

4. ESTIMATIVA DE DESEMBARQUES

Total por Lota (Continente)

janeiro a junho

Unidade: Tonelada

DELEGAÇÕES	2018	2019	2020	VARIACÃO (%)	
				(19-18)	(20-19)
010 VIANA DO CASTELO	920,0	1 077,0	875,6	17,1	-18,7
020 PÓVOA DE VARZIM	487,1	579,7	439,5	19,0	-24,2
030 MATOSINHOS	5 447,3	6 058,5	2 876,5	11,2	-52,5
040 AVEIRO	5 557,0	7 177,7	3 878,8	29,2	-46,0
050 FIGUEIRA DA FOZ	2 056,1	2 915,8	1 459,3	41,8	-50,0
060 NAZARÉ	2 180,8	2 099,7	2 270,8	-3,7	8,1
070 PENICHE	6 609,7	6 377,3	5 951,2	-3,5	-6,7
090 CASCAIS a)	15,1	16,9	23,8	12,2	40,4
100 SESIMBRA	7 610,1	8 194,5	9 180,7	7,7	12,0
110 SETÚBAL	1 042,9	1 220,5	1 256,0	17,0	2,9
120 SINES	2 229,8	2 217,2	1 936,8	-0,6	-12,6
130 LAGOS	655,2	702,4	866,3	7,2	23,3
140 PORTIMÃO	1 555,8	1 833,6	1 486,0	17,9	-19,0
150 OLHÃO	3 232,0	3 510,0	2 961,4	8,6	-15,6
160 TAVIRA	127,7	263,7	187,0	106,4	-29,1
170 V.R.S.ANTÓNIO	619,2	667,3	470,0	7,8	-29,6
TOTAL	40 345,8	44 911,9	36 119,6	11,3	-19,6

a) A Delegação de Cascais inclui a Delegação da Ericeira

Fonte: DGRM

ESTIMATIVA DE DESEMBARQUES

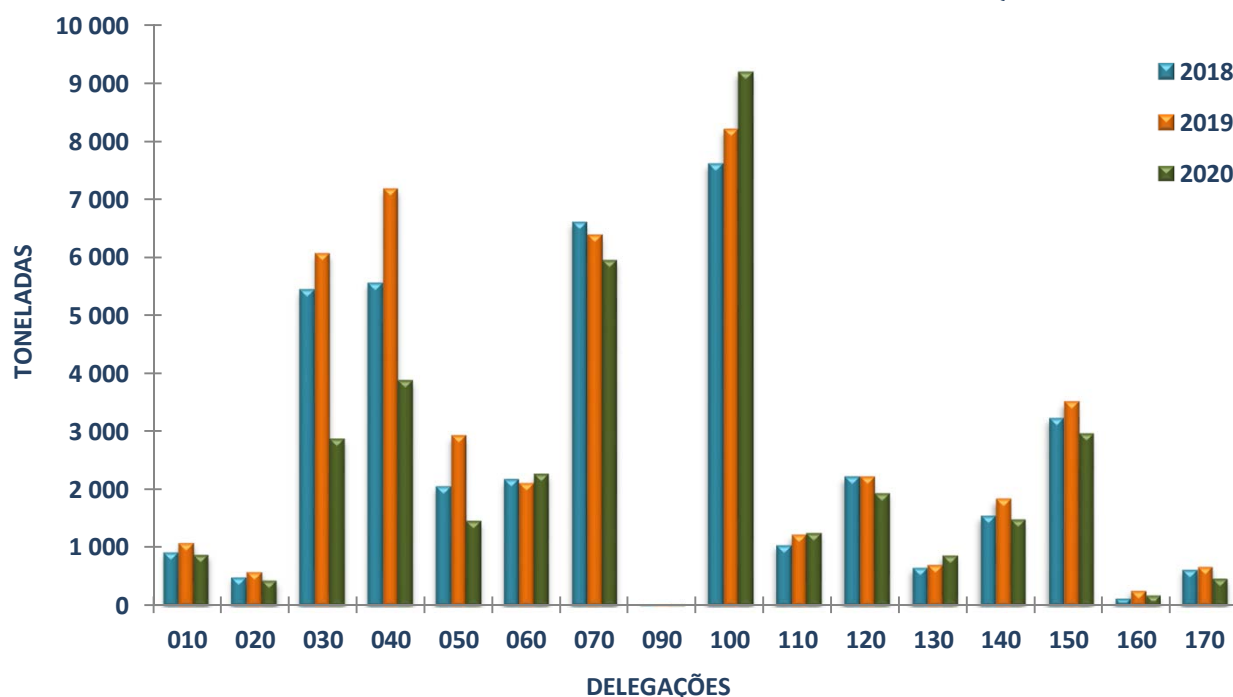



5. ESTIMATIVA DE DESEMBARQUES

Total por Lota (Continente)

janeiro a junho

Unidade: Euro/Kg

DELEGAÇÕES	2018	2019	2020	VARIAÇÃO (%)	
				(19-18)	(20-19)
010 VIANA DO CASTELO	3,87	4,40	4,34	13,70	-1,36
020 PÓVOA DE VARZIM	2,88	3,03	2,87	5,21	-5,28
030 MATOSINHOS	1,94	1,89	2,60	-2,58	37,57
040 AVEIRO	1,97	1,79	2,30	-9,14	28,49
050 FIGUEIRA DA FOZ	1,67	1,64	1,88	-1,80	14,63
060 NAZARÉ	2,42	2,40	2,13	-0,83	-11,25
070 PENICHE	2,58	2,61	2,62	1,16	0,38
090 CASCAIS a)	13,72	14,70	6,89	7,14	-53,13
100 SESIMBRA	2,21	2,02	1,79	-8,60	-11,39
110 SETÚBAL	3,63	3,10	3,31	-14,60	6,77
120 SINES	1,76	1,62	1,82	-7,95	12,35
130 LAGOS	4,99	5,78	4,61	15,83	-20,24
140 PORTIMÃO	2,61	2,80	2,81	7,28	0,36
150 OLHÃO	2,23	2,82	3,66	26,46	29,79
160 TAVIRA	9,32	6,81	6,25	-26,93	-8,22
170 V.R.S.ANTÓNIO	9,44	9,85	10,16	4,34	3,15
TOTAL	2,44	2,41	2,57	-1,23	6,64

a) A Delegação de Cascais inclui a Delegação da Ericeira

Fonte: DGRM

ESTIMATIVA DE DESEMBARQUES

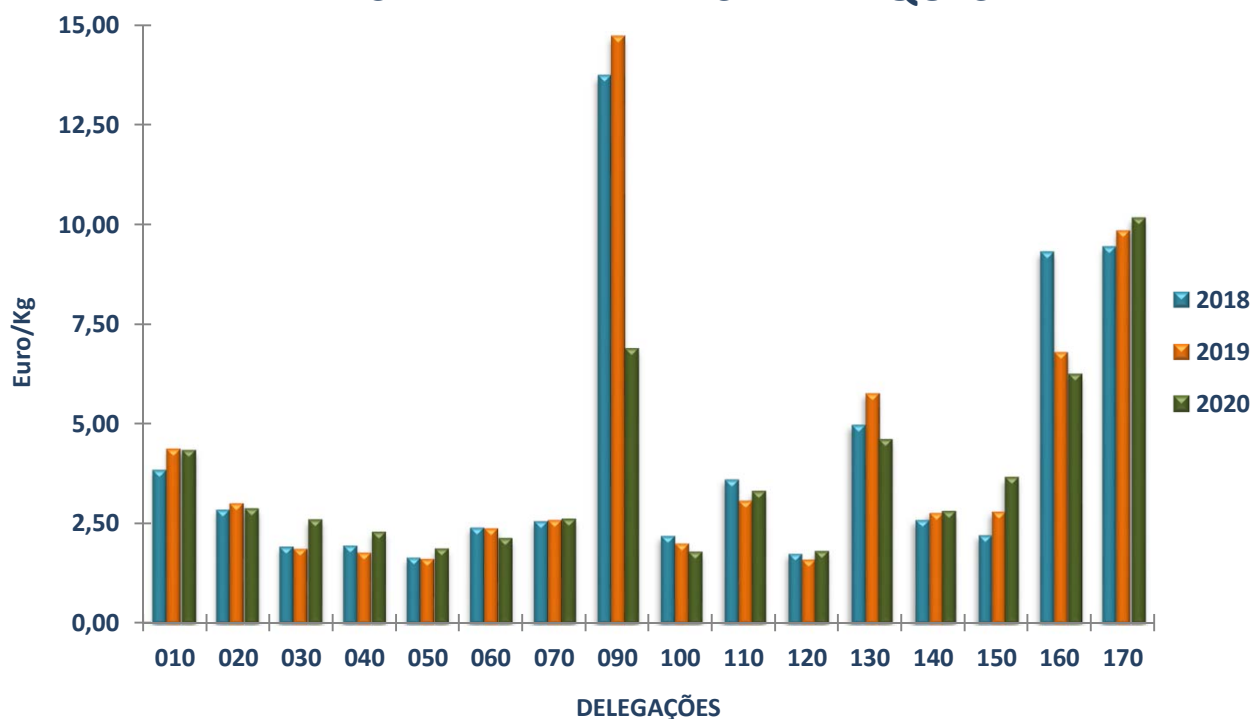



6. ESTIMATIVA DE DESEMBARQUES

Principais Espécies (Continente)

janeiro a junho

Unidade: Tonelada

ESPÉCIES GRUPOS DE ESPÉCIES	2018	2019	2020	VARIAÇÃO (%)	
				(19-18)	(20-19)
CARAPAU	7 420,5	8 048,4	7 096,8	8,5	-11,8
CAVALA	8 221,7	7 155,4	5 966,0	-13,0	-16,6
SARDINHA	3 801,0	2 761,9	3 714,0	-27,3	34,5
POLVOS	2 218,3	3 613,1	2 855,7	62,9	-21,0
CARAPAU NEGRÃO	1 582,9	1 506,9	1 428,4	-4,8	-5,2
ESPADA PRETO	761,1	1 006,4	1 193,0	32,2	18,5
CHOCO	808,6	957,4	1 049,5	18,4	9,6
PESCADA	635,9	841,4	990,6	32,3	17,7
FANECA	866,9	861,3	851,3	-0,6	-1,2
VERDINHO	544,6	463,8	700,2	-14,8	51,0
PEIXES CHATOS	384,8	546,8	549,8	42,1	0,5
BERBIGÃO	1 024,2	1 173,5	517,3	14,6	-55,9
RAIAS	442,9	484,3	515,3	9,3	6,4
AMÊIJOAS	435,5	740,9	487,8	70,2	-34,2
ROBALOS	314,3	343,9	423,7	9,4	23,2

Fonte: DGRM



7. ESTIMATIVA DE DESEMBARQUES

Principais Espécies (Continente)

janeiro a junho

Unidade: Euro/Kg

ESPÉCIES GRUPOS DE ESPÉCIES	2018	2019	2020	VARIAÇÃO (%)	
				(19-18)	(20-19)
CARAPAU	1,22	1,13	1,24	-7,38	9,73
CAVALA	0,32	0,42	0,39	31,25	-7,14
SARDINHA	1,85	1,94	1,75	4,86	-9,79
POLVOS	8,43	6,11	5,84	-27,52	-4,42
CARAPAU NEGRÃO	0,51	0,51	0,57	0,00	11,76
ESPADA PRETO	3,20	3,46	3,49	8,12	0,87
CHOCO	6,51	5,81	5,37	-10,75	-7,57
PESCADA	3,27	2,69	2,77	-17,74	2,97
FANECA	1,76	1,79	1,60	1,70	-10,61
VERDINHO	0,56	0,51	0,91	-8,93	78,43
PEIXES CHATOS	7,09	6,11	6,32	-13,82	3,44
BERBIGÃO	1,18	1,60	1,47	35,59	-8,13
RAIAS	3,16	2,75	2,63	-12,97	-4,36
AMÊIJOAS	2,68	2,65	2,76	-1,12	4,15
ROBALOS	11,02	10,75	10,07	-2,45	-6,33

Fonte: DGRM



8. ESTIMATIVA DE DESEMBARQUES

Principais Espécies (Regiões Autónomas)

janeiro a junho

Unidade: Tonelada

ESPÉCIES GRUPOS DE ESPÉCIES	2018	2019	2020	VARIAÇÃO (%)	
				(19-18)	(20-19)
R. A. AÇORES	4 373,8	2 523,4	3 129,8	-42,3	24,0
ATUNS E SIMILARES	2 231,9	89,8	1 031,5	-96,0	1048,5
LULAS	149,6	724,2	488,4	384,3	-32,6
CARAPAU NEGRÃO	305,8	436,0	408,9	42,6	-6,2
ESPARÍDEOS DIVERSOS	324,8	265,3	252,9	-18,3	-4,7
CAVALA	122,5	139,8	145,9	14,1	4,4
R. A. MADEIRA	2 882,5	4 160,3	2 610,5	44,3	-37,3
ATUNS E SIMILARES	1 616,1	2 769,5	1 201,7	71,4	-56,6
PEIXE-ESPADA PRETO	964,2	1 068,0	1 193,4	10,8	11,7
CARAPAU NEGRÃO	112,9	116,7	89,6	3,4	-23,2
CAVALA	82,3	116,9	38,8	42,1	-66,8
PARGOS	22,8	23,0	9,5	1,1	-58,7

Fonte: DGRM



9. ESTIMATIVA DE DESEMBARQUES

Principais Espécies (Regiões Autónomas)

janeiro a junho

Unidade: Euro/Kg

ESPÉCIES GRUPOS DE ESPÉCIES	2018	2019	2020	VARIAÇÃO (%)	
				(19-18)	(20-19)
R. A. AÇORES	3,80	6,17	4,02	62,37	-34,85
ATUNS E SIMILARES	2,15	2,12	2,02	-1,40	-4,72
LULAS	8,66	8,29	5,33	-4,27	-35,71
CARAPAU NEGRÃO	2,60	1,78	1,76	-31,54	-1,12
ESPARÍDEOS DIVERSOS	10,15	12,28	10,88	20,99	-11,40
CAVALA	1,29	1,33	1,31	3,10	-1,50
R. A. MADEIRA	3,15	2,88	3,02	-8,57	4,86
ATUNS E SIMILARES	2,80	2,69	3,01	-3,93	11,90
PEIXE-ESPADA PRETO	3,86	3,49	3,06	-9,59	-12,32
CARAPAU NEGRÃO	1,59	1,21	1,21	-23,90	0,00
CAVALA	1,39	1,27	1,58	-8,63	24,41
PARGOS	6,72	6,97	6,95	3,72	-0,29

Fonte: DGRM



10. ESTIMATIVA DE DESEMBARQUES

Total por Região e por Modalidade de Pesca/Pesqueiro

janeiro a junho

REGIÃO (CONTINENTE)	2018		2019		2020	
	QUANT. (Ton)	VALOR MÉDIO (Euro/Kg)	QUANT. (Ton)	VALOR MÉDIO (Euro/Kg)	QUANT. (Ton)	VALOR MÉDIO (Euro/Kg)
NORTE	6 854,4	2,25	7 715,2	2,28	4 191,6	2,97
ARRASTO	1 053,3	1,26	631,2	1,27	641,3	1,55
CERCO	2 946,9	1,25	3 891,2	1,44	934,7	1,94
POLIVALENTE	2 848,4	4,00	3 192,8	3,84	2 615,6	3,86
ESPANHA	5,9	0,45	---	---	---	---
NORTE ÁFRICA	---	---	---	---	---	---
CENTRO	16 402,7	2,24	18 570,5	2,12	13 560,1	2,37
ARRASTO	5 880,2	1,85	6 452,6	1,58	6 248,0	1,73
CERCO	5 422,1	1,18	6 440,8	1,22	3 042,4	1,29
POLIVALENTE	5 100,8	4,21	5 677,1	4,15	4 269,7	4,41
ESPANHA	0,4	0,95	---	---	---	---
NORTE ÁFRICA	---	---	---	---	---	---
A. M. LISBOA	8 601,6	2,36	9 373,9	2,15	10 380,9	1,95
ARRASTO	573,3	1,46	550,3	1,46	506,6	1,56
CERCO	3 659,2	0,81	4 276,6	0,66	5 077,7	0,60
POLIVALENTE	4 368,1	4,01	4 547,0	3,83	4 796,7	3,62
ESPANHA	0,6	9,55	---	---	---	---
NORTE ÁFRICA	---	---	---	---	---	---
ALENTEJO	2 296,7	1,84	2 275,1	1,69	2 016,3	1,90
ARRASTO	196,9	0,47	140,0	0,69	285,0	0,81
CERCO	1 663,9	1,13	1 685,2	0,97	1 218,2	1,03
POLIVALENTE	435,9	5,83	449,8	5,30	513,0	5,13
ESPANHA	---	---	---	---	0,2	4,36
NORTE ÁFRICA	---	---	---	---	---	---
ALGARVE	6 189,9	3,49	6 977,1	3,96	5 970,7	4,20
ARRASTO	1 539,5	4,39	1 271,5	5,55	963,7	5,24
CERCO	2 652,9	1,06	2 412,5	1,17	1 250,7	1,74
POLIVALENTE	1 925,5	6,74	3 250,6	5,73	3 727,4	4,90
ESPANHA	72,1	2,74	42,5	6,08	29,0	6,27
NORTE ÁFRICA	---	---	---	---	---	---
TOTAL	40 345,4	2,44	44 911,9	2,41	36 119,6	2,57

Fonte: DGRM



11. PRINCIPAIS ESPÉCIES NA COMPOSIÇÃO DOS DESEMBARQUES DE PEIXE FRESCO/REFRIGERADO

Por Região e por Modalidade de Pesca (Continente)

janeiro a junho

ARRASTO			CERCO			POLIVALENTE			
REGIÃO	ESPÉCIE	TONS	EURO/KG	ESPÉCIE	TONS	EURO/KG	ESPÉCIE	TONS	EURO/KG
NORTE									
	VERDINHO	286,8	1,32	SARDINHA	613,4	0,99	FANECA	348,9	1,91
	CARAPAU	257,6	1,13	BIQUEIRÃO	248,9	4,66	POLVOS	318,3	5,93
	FANECA	17,9	1,96	CARAPAU	20,9	0,59	PEIXES CHATOS	151,1	4,74
	SARDA	10,9	1,69	ESPARÍDEOS DIV	5,5	0,53	PESCADA	146,5	2,67
	PESCADA	9,3	3,70	CAVALA	2,4	0,30	ROBALOS	144,0	7,52
TOTAL MOD.		641,3	1,55		934,7	1,94		2 615,6	3,86
CENTRO									
	CARAPAU	3 798,1	1,39	SARDINHA	1 519,0	1,94	POLVOS	394,7	6,06
	CAVALA	481,5	0,4	CARAPAU NEGRÃO	841,7	0,56	CARAPAU	332,4	1,82
	PESCADA	304,2	2,62	CAVALA	538,3	0,48	CHOCO	328,3	5,51
	SARDA	291,5	1,31	CARAPAU	131,2	1,37	PESCADA	312,3	2,84
	CARAPAU NEGRÃO	267,2	0,56	ATUNS E SIMILARES	3,2	3,15	BERBIGÃO	284,7	1,80
TOTAL MOD.		6 248,0	1,73		3 042,4	1,29		4 269,7	4,41
ÁREA METROPOLITANA DE LISBOA									
	CARAPAU	220,3	1,46	CAVALA	2 656,9	0,34	ESPADA PRETO	1 116,1	3,52
	CARAPAU NEGRÃO	93,3	0,49	CARAPAU	1 701,3	0,59	CAVALA	836,9	0,30
	CAVALA	79,0	0,58	SARDINHA	510,5	1,81	POLVOS	414,8	6,30
	TAMBORIL	26,7	5,03	ESPARÍDEOS DIV	107,0	0,19	AMÊIJOAS	317,5	1,47
	PESCADA	19,1	2,48	CARAPAU NEGRÃO	65,6	0,31	CHOCO	254,6	6,09
TOTAL MOD.		506,6	1,56		5 077,7	0,60		4 796,7	3,62
ALENTEJO									
	VERDINHO	280,2	0,68	CAVALA	751,6	0,46	POLVOS	183,8	5,17
	TAMBORIL	1,9	6,17	SARDINHA	247,7	2,24	CHOCO	71,3	5,61
	PESCADA	1,3	2,78	CARAPAU	79,8	1,33	LINGUADO	23,4	8,34
	LAGOSTIM	0,7	20,01	ESPARÍDEOS DIV	59,2	0,54	CONGRO	20,0	3,04
	GAMBA	0,6	19,61	SARGO SAFIA	33,5	1,04	RAIAS	18,0	2,58
TOTAL MOD.		285,0	0,81		1 218,2	1,03		513,0	5,13
ALGARVE									
	CARAPAU	205,5	1,55	SARDINHA	662,3	1,84	POLVOS	1 396,4	6,02
	GAMBA	182,7	11,10	CAVALA	258,9	0,42	CHOCO	364,3	4,68
	CAVALA	142,8	0,49	CARAPAU	112,4	2,22	BERBIGÃO	212,9	0,99
	CARAPAU NEGRÃO	89,8	0,47	BIQUEIRÃO	68,5	3,15	CAVALA	181,1	0,46
	VERDINHO	71,1	0,67	BESUGO	48,8	3,13	PEIXES CHATOS	80,5	9,05
TOTAL MOD.		963,7	5,24		1 250,7	1,74		3 727,4	4,90

Fonte: DGRM



12. BALANÇA COMERCIAL DOS PRODUTOS DA PESCA

janeiro a junho

Unidade: Toneladas

TIPO DE COMERCIALIZAÇÃO	ENTRADAS			SAÍDAS			SALDO		
	2018	2019 (*)	2020 (*)	2018	2019 (*)	2020 (*)	2018	2019	2020
CAP.03	240 508,0	214 349,1	192 160,1	91 343,4	93 949,0	72 028,1	-149 164,6	-120 400,1	-120 132,0
03.01 Peixe Vivo	268,7	276,0	283,0	189,4	152,4	57,5	-79,3	-123,7	-225,5
03.02 Peixe Fresco/Refrigerado	38 850,4	35 444,3	39 830,4	18 585,3	21 203,3	14 500,5	-20 265,1	-14 241,0	-25 329,9
03.03 Peixe Congelado	93 274,8	79 490,6	69 247,8	34 245,7	38 040,9	33 156,8	-59 029,1	-41 449,6	-36 091,0
03.04 Filetes	18 858,2	17 561,8	15 898,9	7 545,9	7 019,7	5 501,0	-11 312,3	-10 542,1	-10 398,0
03.05 Salgados,Secos,Fumados	35 017,5	35 201,3	30 968,7	5 373,2	5 236,8	4 789,4	-29 644,4	-29 964,5	-26 179,3
03.06 Crustáceos	14 411,4	13 586,4	11 701,5	4 462,6	4 252,3	2 699,6	-9 948,9	-9 334,1	-9 001,9
03.07 Moluscos	39 797,3	32 768,6	24 213,9	20 868,9	17 927,8	11 258,6	-18 928,4	-14 840,7	-12 955,3
03.08 Outros Invertebrados	29,6	20,2	15,8	72,4	115,8	64,7	42,8	95,6	48,9
15.04 GORDURAS E ÓLEOS DE PEIXE	311,9	548,0	198,2	194,2	444,6	687,1	-117,7	-103,4	488,9
16. CONSERVAS	27 384,4	26 889,6	33 875,7	23 995,8	21 868,0	25 708,8	-3 388,6	-5 021,6	-8 166,9
16.04 Peixe	20 319,8	19 492,4	26 330,2	21 907,4	19 810,9	23 638,9	1 587,6	318,4	-2 691,3
16.04.13 Sardinha	658,3	357,0	968,5	4 227,9	4 012,2	4 842,3	3 569,6	3 655,2	3 873,8
16.04.14 Atuns	11 570,8	11 161,5	16 189,6	8 600,1	7 781,7	9 924,7	-2 970,8	-3 379,8	-6 264,9
16.04.15 Sarda e Cavala	230,2	324,9	468,4	5 346,4	4 536,6	4 680,0	5 116,3	4 211,6	4 211,6
Outras	7 860,5	7 649,0	8 703,8	3 733,0	3 480,3	4 191,9	-4 127,5	-4 168,7	-4 511,9
16.05 Crustáceos e Moluscos	7 064,6	7 397,1	7 545,5	2 088,3	2 057,1	2 069,8	-4 976,3	-5 340,1	-5 475,6
19.02 MASSAS DE PEIXE	225,8	1 127,8	1 083,0	136,8	216,1	156,9	-89,0	-911,7	-926,1
23.01 FARINHAS DE PEIXE	2 172,0	4 161,1	1 527,7	5 446,2	3 969,1	1 950,0	3 274,3	-192,0	422,3
TOTAL	270 602,1	247 075,6	228 844,7	121 116,4	120 446,7	100 530,8	-149 485,7	-126 628,8	-128 313,8

(*) Dados provisórios

FONTE: Instituto Nacional de Estatística



13. BALANÇA COMERCIAL DOS PRODUTOS DA PESCA

janeiro a junho

Unidade: Mil Euros

TIPO DE COMERCIALIZAÇÃO	ENTRADAS			SAÍDAS			SALDO		
	2018	2019 (*)	2020 (*)	2018	2019 (*)	2020 (*)	2018	2019	2020
CAP.03	1 019 633,1	972 251,7	843 309,0	393 615,5	397 016,5	284 564,3	-626 017,6	-575 235,2	-558 744,8
03.01 Peixe Vivo	4 395,1	5 064,7	4 452,6	2 565,4	1 852,8	1 231,0	-1 829,7	-3 211,9	-3 221,6
03.02 Peixe Fresco/Refrigerado	174 392,8	171 241,8	176 065,5	62 034,7	73 804,7	51 502,1	-112 358,1	-97 437,1	-124 563,5
03.03 Peixe Congelado	267 508,7	255 204,0	205 840,4	104 703,8	124 078,0	100 390,7	-162 805,0	-131 125,9	-105 449,7
03.04 Filetes	73 373,7	71 938,9	64 550,3	36 676,3	36 205,0	23 988,2	-36 697,4	-35 733,9	-40 562,1
03.05 Salgados,Secos,Fumados	205 930,3	227 388,7	206 666,4	26 467,4	30 745,5	30 223,6	-179 462,9	-196 643,2	-176 442,8
03.06 Crustáceos	101 941,3	96 799,9	82 135,4	39 380,8	37 095,9	22 274,6	-62 560,5	-59 704,0	-59 860,7
03.07 Moluscos	191 709,8	144 046,5	103 388,1	120 375,9	90 992,6	53 605,4	-71 333,9	-53 054,0	-49 782,7
03.08 Outros Invertebrados	381,3	567,2	210,4	1 411,2	2 242,1	1 348,6	1 029,9	1 674,9	1 138,3
15.04 GORDURAS E ÓLEOS DE PEIXE	782,9	2 854,4	1 094,6	625,8	536,5	1 015,8	-157,1	-2 317,9	-78,8
16. CONSERVAS	98 028,6	97 805,4	122 207,1	125 766,8	116 656,6	125 081,8	27 738,2	18 851,1	2 874,8
16.04 Peixe	80 914,8	78 235,8	104 005,6	119 222,9	110 163,5	118 899,6	38 308,0	31 927,7	14 894,0
16.04.13 Sardinha	2 040,9	1 368,6	4 910,9	24 110,4	23 434,0	27 232,6	22 069,6	22 065,4	22 321,7
16.04.14 Atuns	55 433,1	51 747,5	68 190,5	49 424,9	44 604,7	49 373,1	-6 008,3	-7 142,8	-18 817,4
16.04.15 Sarda e Cavala	595,0	1 543,3	4 054,2	28 794,1	25 370,5	23 910,8	28 199,0	23 827,2	19 856,6
Outras	22 845,8	23 576,4	26 850,0	16 893,5	16 754,4	18 383,1	-5 952,3	-6 822,1	-8 466,9
16.05 Crustáceos e Moluscos	17 113,8	19 569,6	18 201,5	6 543,9	6 493,0	6 182,2	-10 569,9	-13 076,6	-12 019,3
19.02 MASSAS DE PEIXE	717,9	4 060,3	5 010,0	631,7	963,1	725,0	-86,3	-3 097,2	-4 285,0
23.01 FARINHAS DE PEIXE	2 468,3	4 531,7	1 918,6	5 149,7	4 236,7	2 014,7	2 681,4	-295,0	96,1
TOTAL	1 121 630,8	1 081 503,6	973 539,3	525 789,4	519 409,3	413 401,6	-595 841,4	-562 094,3	-560 137,7

(*) Dados provisórios

FONTE: Instituto Nacional de Estatística



14. FROTA DE PESCA NACIONAL

Situação em 30 junho 2020 (Dados Provisórios)

ÁREA	ZONA	STOCKS	ARTES	POP4	Nº	GT (1)	POT (kw)
CONTINENTE	CIEM IXa	DEMERSAIS	ARTES FIXAS PEQUENA PESCA <12 m	4K1	5 978	9 288,91	116 735,51
	CIEM VIIIc,IXa,IXb,X E CEECA	DEMERSAIS	ARTES FIXAS ≥12 m	4K2	325	14 907,47	52 873,33
	CIEM VIIIc,IXa,IXb	DEMERSAIS (+CARAPAU)	ARRASTO	4K3	78	13 626,65	34 354,15
	CIEM IXa	PEQUENOS PELÁGICOS (SARDINHA E OUTROS)	CERCO	4K4	175	6 996,47	35 752,87
	ÁGUAS INTERNACIONAIS	DEMERSAIS E PELÁGICOS	POLIVALENTE, ARRASTO E ANZOL	4K5	26	29 364,00	34 575,50
	TOTAL CONTINENTE					6 582	74 183,50
MADEIRA	CECAF	DEMERSAIS	ARTES FIXAS PEQUENA PESCA <12 M	4K6	374	449,43	3 612,71
	CECAF E ÁGUAS INTERNACIONAIS	DEMERSAIS E PELÁGICOS	ARTES FIXAS ≥12 m	4K7	40	3 190,68	11 303,76
		PELÁGICOS	CERCO	4K8	3	135,82	777,28
	TOTAL MADEIRA					417	3 775,93
AÇORES	CIEM X	DEMERSAIS	ARTES FIXAS PEQUENA PESCA <12 m	4K9	617	2 283,50	28 925,15
	CIEM X E ÁGUAS INTERNACIONAIS	DEMERSAIS E PELÁGICOS	ARTES FIXAS E PALANGRE ≥12 m	4KA	121	6 995,56	23 394,52
	TOTAL AÇORES					738	9 279,06
TOTAL PORTUGAL					7 737	87 238,49	342 304,78

(1) ARQUEAÇÃO BRUTA DE ACORDO COM O REG(CEE) Nº 2930/86, DE 22 DE SETEMBRO, ALTERADO PELO REG (CE) Nº 3259/94, DE 22 DE DEZEMBRO.
Fonte: DGRM