

DATAPESCAS

JANEIRO a MARÇO

2023

Nº 136

A presente edição do DATAPESCAS, procede à divulgação dos elementos estatísticos disponíveis, relativos aos meses de **janeiro a março de 2023 (provisórios)**, comparando-os com os registados nos períodos homólogos dos anos de 2021 e 2022.

Os dados apresentados respeitam ao índice de preços no consumidor, às estimativas dos volumes e preços médios do pescado fresco/refrigerado desembarcado no Continente e nas Regiões Autónomas, à balança comercial dos produtos da pesca e à frota de pesca nacional.

As quantidades de pescado apresentadas como estimativa de desembarques, no Continente, são expressas em peso à saída de água e incluem as retiradas e rejeições.

No caso das Regiões Autónomas, as estimativas de desembarques referem-se às quantidades de pescado transaccionado em lota.

Os preços médios apresentados nos quadros referentes às estimativas de desembarques traduzem o preço efectivo da primeira venda em lota.

Nos quadros 6 a 9 indicam-se as espécies que registaram maiores quantidades desembarcadas no período em análise.

Nos quadros 12 e 13 inclui-se a informação relativa ao comércio externo dos produtos da pesca, referente ao período de janeiro a março de 2023.

No quadro 14 disponibiliza-se, ainda que com carácter provisório, informação relativa à situação da frota de pesca nacional, em 31 de março de 2023.

NOTA: Alguns dos totais exibidos poderão ser diferentes dos esperados devido ao nível de precisão dos valores de base utilizados no seu cálculo.



1. ÍNDICE DE PREÇOS NO CONSUMIDOR

Base (100) : preços médios de 2012

janeiro a março

GRUPOS/SUBGRUPOS (NACIONAL)	2022	2023	VARIAÇÃO (%)
			(2023-2022)
TOTAL (excepto habitação)	107,7	116,5	8,2
1. ALIMENTAÇÃO	112,3	135,9	21,0
1.1 - PEIXES, CRUSTÁCEOS E MOLUSCOS	114,9	129,5	12,7
1.1.1 - PEIXE FRESCO OU REFRIGERADO	118,4	132,7	12,1
1.1.2 - PEIXE CONGELADO	101,6	112,8	11,0
1.1.3 - CRUSTÁCEOS E MOLUSCOS FRESCOS OU REFRIGERADOS	122,7	130,0	5,9
1.1.4 - CRUSTÁCEOS E MOLUSCOS CONGELADOS	111,0	121,0	9,0
1.1.5 - PEIXE, CRUSTÁCEOS E MOLUSCOS SECOS/SALGADOS	122,0	153,4	25,7
1.1.6 - PRODUTOS PREPARADOS/SEMI-PREPARADOS/CONSERVAS	110,0	122,3	11,2

FONTE: Instituto Nacional de Estatística

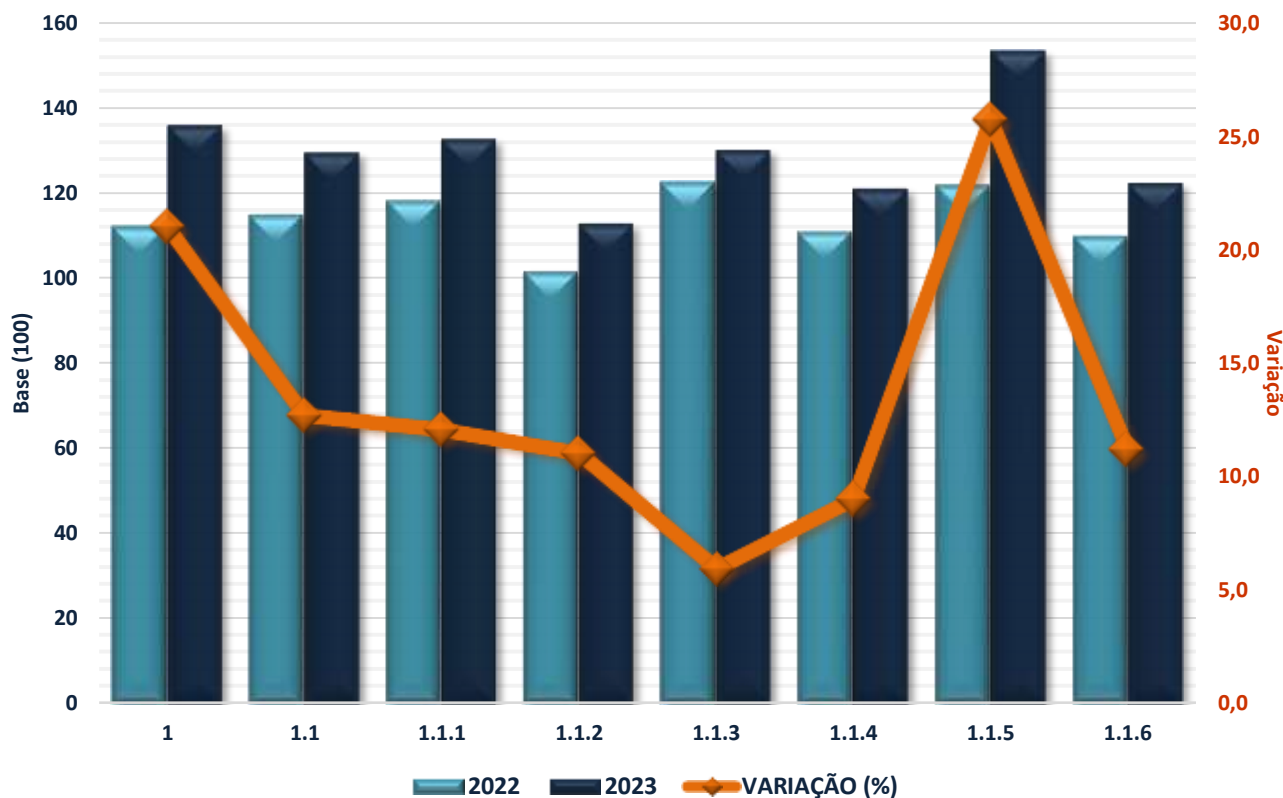

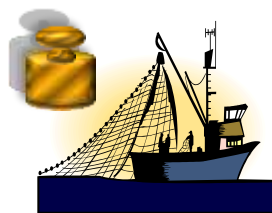

2. ESTIMATIVA DE DESEMBARQUES

Totais por Pesqueiro/Segmento

janeiro a março

Unidade: Tonelada

PESQUEIROS	2021	2022	2023	VARIACÃO (%)	
				(22-21)	(23-22)
ÁGUAS NACIONAIS	16 438,9	16 527,7	17 498,3	0,5	5,9
CONTINENTE	14 807,6	14 677,8	15 369,6	-0,9	4,7
Arrasto	3 884,0	3 674,9	3 447,2	-5,4	-6,2
Cerco	1 872,4	2 269,2	4 032,8	21,2	77,7
Polivalente	9 051,2	8 733,8	7 889,6	-3,5	-9,7
R.A.AÇORES	969,3	1 069,5	976,4	10,3	-8,7
R.A.MADEIRA	662,0	780,5	1 152,3	17,9	47,6
ESPAÑA	15,6	6,0	3,0	-61,7	-50,0
NORTE ÁFRICA	0,0	0,0	0,0	---	---
TOTAL	16 454,5	16 533,7	17 501,3	0,5	5,9

Fonte: DGRM



3. ESTIMATIVA DE DESEMBARQUES

Preços médios por Pesqueiro/Segmento

janeiro a março

Unidade: Euro/Kg

PESQUEIROS	2021	2022	2023	VARIACÃO (%)	
				(22-21)	(23-22)
ÁGUAS NACIONAIS	3,67	4,45	4,27	21,25	-4,04
CONTINENTE	3,55	4,33	4,02	21,97	-7,16
Arrasto	2,63	3,08	3,09	17,11	0,32
Cerco	1,21	2,35	1,95	94,21	-17,02
Polivalente	4,61	5,60	5,79	21,48	3,39
R. A. AÇORES	5,34	6,37	6,47	19,29	1,57
R.A.MADEIRA	3,71	3,84	5,36	3,50	39,58
ESPAÑA	7,67	9,52	6,92	24,12	-27,31
NORTE ÁFRICA	0,00	0,00	0,00	---	---
TOTAL	3,68	4,45	4,27	20,92	-4,04

Fonte: DGRM



4. ESTIMATIVA DE DESEMBARQUES

Total por Lota (Continente)

janeiro a março

Unidade: Tonelada

DELEGAÇÕES	2021	2022	2023	VARIÇÃO (%)	
				(22-21)	(23-22)
010 VIANA DO CASTELO	456,4	606,9	433,9	33,0	-28,5
020 PÓVOA DE VARZIM	244,2	254,7	261,5	4,3	2,7
030 MATOSINHOS	1 406,0	1 800,4	1 942,9	28,1	7,9
040 AVEIRO	2 666,4	2 468,9	1 834,5	-7,4	-25,7
050 FIGUEIRA DA FOZ	482,8	985,2	836,5	104,1	-15,1
060 NAZARÉ	984,8	1 046,9	706,8	6,3	-32,5
070 PENICHE	2 131,9	1 757,6	2 699,2	-17,6	53,6
090 CASCAIS a)	2,8	6,5	5,6	135,6	-13,3
100 SESIMBRA	2 110,9	2 058,1	2 917,6	-2,5	41,8
110 SETÚBAL	697,5	607,7	536,1	-12,9	-11,8
120 SINES	302,6	322,9	435,2	6,7	34,8
130 LAGOS	486,9	348,3	392,4	-28,5	12,6
140 PORTIMÃO	639,6	678,1	617,9	6,0	-8,9
150 OLHÃO	1 861,4	1 407,4	1 407,7	-24,4	0,0
160 TAVIRA	66,9	139,0	107,8	107,8	-22,5
170 V.R.S.ANTÓNIO	282,3	195,3	237,3	-30,8	21,5
TOTAL	14 823,2	14 683,8	15 372,6	-0,9	4,7

a) A Delegação de Cascais inclui a Delegação da Ericeira

Fonte: DGRM

ESTIMATIVA DE DESEMBARQUES

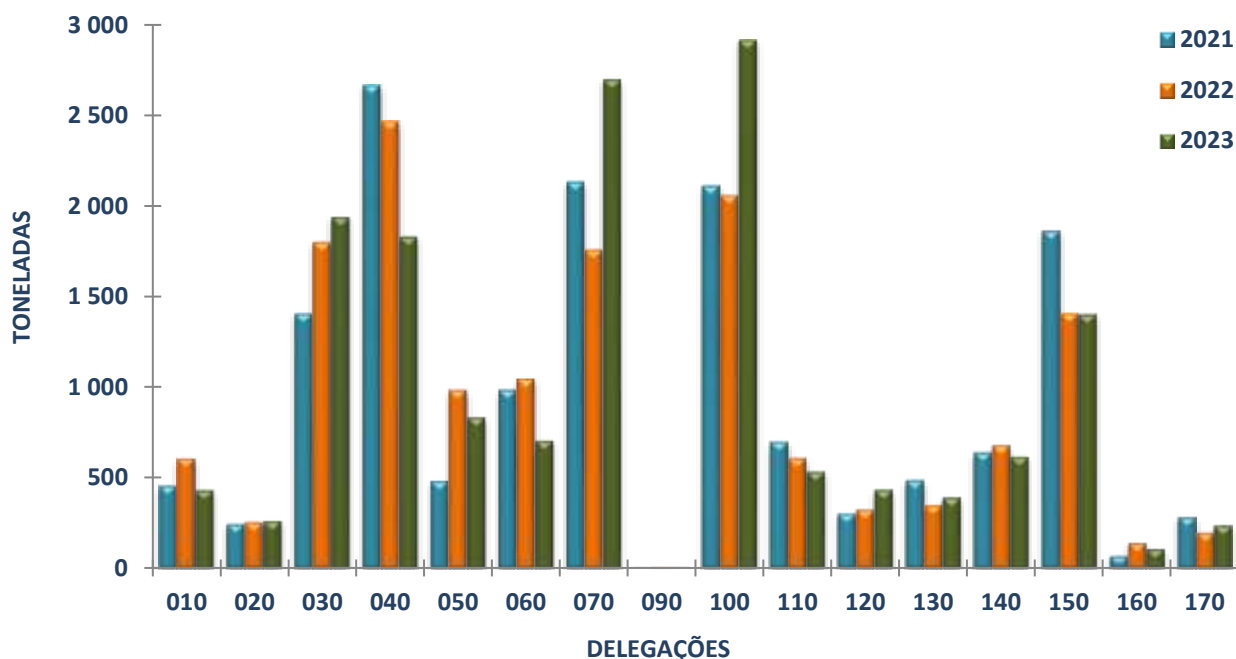



5. ESTIMATIVA DE DESEMBARQUES

Total por Lota (Continente)

janeiro a março

Unidade: Euro/Kg

DELEGAÇÕES	2021	2022	2023	VARIÇÃO (%)	
				(22-21)	(23-22)
010 VIANA DO CASTELO	5,19	5,24	6,56	0,96	25,19
020 PÓVOA DE VARZIM	3,56	4,10	4,42	15,17	7,80
030 MATOSINHOS	2,88	3,48	3,71	20,83	6,61
040 AVEIRO	2,20	3,11	3,71	41,36	19,29
050 FIGUEIRA DA FOZ	2,71	3,03	3,36	11,81	10,89
060 NAZARÉ	2,94	3,43	3,96	16,67	15,45
070 PENICHE	3,79	5,47	4,11	44,33	-24,86
090 CASCAIS a)	13,10	19,41	18,48	48,17	-4,79
100 SESIMBRA	3,67	4,10	2,98	11,72	-27,32
110 SETÚBAL	3,03	3,88	3,50	28,05	-9,79
120 SINES	4,25	4,79	3,39	12,71	-29,23
130 LAGOS	5,86	8,14	6,62	38,91	-18,67
140 PORTIMÃO	5,38	5,96	5,04	10,78	-15,44
150 OLHÃO	3,49	4,74	4,06	35,82	-14,35
160 TAVIRA	7,21	9,17	9,08	27,18	-0,98
170 V.R.S.ANTÓNIO	9,65	11,35	12,08	17,62	6,43
TOTAL	3,55	4,33	4,02	21,97	-7,16

a) A Delegação de Cascais inclui a Delegação da Ericeira

Fonte: DGRM

ESTIMATIVA DE DESEMBARQUES

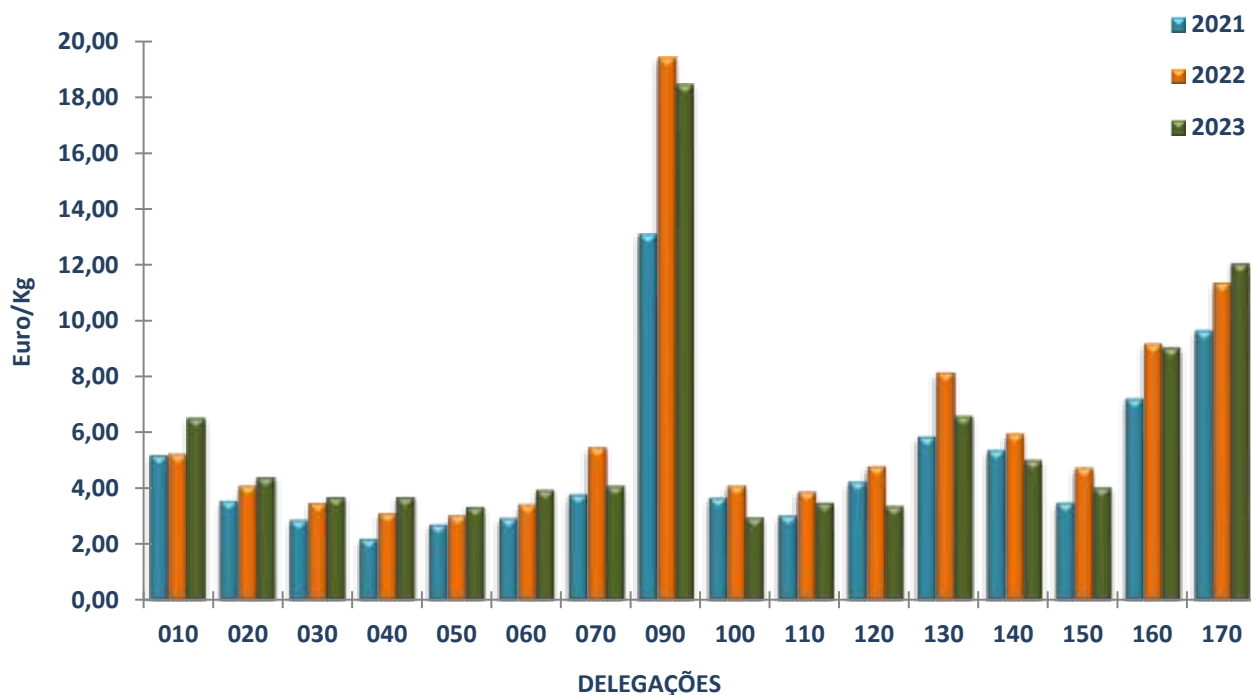



6. ESTIMATIVA DE DESEMBARQUES

Principais Espécies (Continente)

janeiro a março

Unidade: Tonelada

ESPÉCIES GRUPOS DE ESPÉCIES	2021	2022	2023	VARIAÇÃO (%)	
				(22-21)	(23-22)
CARAPAU	2 806,4	2 294,4	2 958,6	-18,2	28,9
POLVOS	1 842,4	2 343,7	1 986,0	27,2	-15,3
CAVALA	634,6	493,3	1 396,8	-22,3	183,1
BIQUEIRÃO	3,6	1 024,5	669,2	28 278,9	-34,7
CHOCO	683,9	457,1	667,7	-33,2	46,1
VERDINHO	291,2	224,3	638,9	-23,0	184,9
ESPADA PRETO	472,8	501,7	468,7	6,1	-6,6
RAIAS	373,5	378,4	447,4	1,3	18,2
CARAPAU NEGRÃO	704,8	389,3	440,4	-44,8	13,1
PESCADA	410,6	299,7	372,3	-27,0	24,2
ATUNS E SIMILARES	183,6	60,8	342,6	-66,9	463,7
FANECA	508,1	419,2	318,0	-17,5	-24,1
AMÊIJOAS	244,3	325,5	313,0	33,2	-3,8
ESPADARTE	324,8	313,4	274,2	-3,5	-12,5
ESPARÍDEOS DIVERSOS	228,7	196,5	252,7	-14,1	28,6

Fonte: DGRM



7. ESTIMATIVA DE DESEMBARQUES

Principais Espécies (Continente)

janeiro a março

Unidade: Euro/Kg

ESPÉCIES GRUPOS DE ESPÉCIES	2021	2022	2023	VARIAÇÃO (%)	
				(22-21)	(23-22)
CARAPAU	1,70	2,11	2,14	24,12	1,42
POLVOS	6,86	8,27	7,97	20,55	-3,63
CAVALA	0,71	1,02	0,75	43,66	-26,47
BIQUEIRÃO	3,60	3,47	4,38	-3,61	26,22
CHOCO	4,63	5,96	5,20	28,73	-12,75
VERDINHO	0,87	0,67	0,84	-22,99	25,37
ESPADA PRETO	3,29	3,30	3,58	0,30	8,48
RAIAS	2,61	2,61	2,37	0,00	-9,20
CARAPAU NEGRÃO	0,80	1,15	1,26	43,75	9,57
PESCADA	3,75	4,46	3,70	18,93	-17,04
ATUNS E SIMILARES	3,02	5,11	2,86	69,21	-44,03
FANECA	1,73	2,04	2,48	17,92	21,57
AMÊIJOAS	1,63	3,66	3,93	124,54	7,38
ESPADARTE	7,83	8,33	8,90	6,39	6,84
ESPARÍDEOS DIVERSOS	1,85	2,38	2,18	28,65	-8,40

Fonte: DGRM



8. ESTIMATIVA DE DESEMBARQUES

Principais Espécies (Regiões Autónomas)

janeiro a março

Unidade: Tonelada

ESPÉCIES GRUPOS DE ESPÉCIES	2021	2022	2023	VARIAÇÃO (%)	
				(22-21)	(23-22)
R. A. AÇORES	969,3	1 069,5	976,4	10,3	-8,7
CARAPAU NEGRÃO	184,8	183,1	162,4	-0,9	-11,3
LULAS	61,8	150,9	136,4	144,1	-9,6
ESPADARTE	77,1	85,7	125,4	11,2	46,3
ATUNS E SIMILARES	113,6	27,1	101,3	-76,2	274,4
ESPARÍDEOS DIVERSOS	115,6	142,4	84,3	23,2	-40,8
R. A. MADEIRA	662,0	780,5	1 152,3	17,9	47,6
ESPADA PRETO	398,1	524,1	758,4	31,7	44,7
ATUNS E SIMILARES	196,7	131,9	237,9	-33,0	80,4
CARAPAU NEGRÃO	39,0	50,7	81,4	30,2	60,6
CAVALA	10,8	56,3	43,0	420,2	-23,7
PARGOS	4,1	6,3	13,4	52,7	112,6

Fonte: DGRM



9. ESTIMATIVA DE DESEMBARQUES

Principais Espécies (Regiões Autónomas)

janeiro a março

Unidade: Euro/Kg

ESPÉCIES GRUPOS DE ESPÉCIES	2021	2022	2023	VARIAÇÃO (%)	
				(22-21)	(23-22)
R. A. AÇORES	5,34	6,37	6,47	19,29	1,57
CARAPAU NEGRÃO	2,03	1,74	1,88	-14,29	8,05
LULAS	5,59	7,15	7,72	27,91	7,97
ESPADARTE	4,70	5,57	5,15	18,51	-7,54
ATUNS E SIMILARES	5,56	7,74	5,07	39,21	-34,50
ESPARÍDEOS DIVERSOS	12,64	14,08	16,65	11,39	18,25
R. A. MADEIRA	3,71	3,84	5,36	3,50	39,58
ESPADA PRETO	3,02	3,23	4,70	6,95	45,51
ATUNS E SIMILARES	5,48	7,83	9,21	42,88	17,62
CARAPAU NEGRÃO	1,90	2,07	1,78	8,95	-14,01
CAVALA	1,45	1,02	1,37	-29,66	34,31
PARGOS	7,28	7,97	8,37	9,48	5,02

Fonte: DGRM



10. ESTIMATIVA DE DESEMBARQUES

Total por Região e por Modalidade de Pesca/Pesqueiro

janeiro a março

REGIÃO (CONTINENTE)	2021		2022		2023	
	QUANT. (Ton)	VALOR MÉDIO (Euro/Kg)	QUANT. (Ton)	VALOR MÉDIO (Euro/Kg)	QUANT. (Ton)	VALOR MÉDIO (Euro/Kg)
NORTE	2 106,5	3,43	2 662,0	3,92	2 638,2	4,20
ARRASTO	470,7	1,55	354,9	1,82	533,7	1,73
CERCO	6,7	1,88	570,0	2,94	515,8	4,22
POLIVALENTE	1 629,1	4,12	1 737,1	4,86	1 588,7	5,24
ESPAÑA	---	---	---	---	---	---
NORTE ÁFRICA	---	---	---	---	---	---
CENTRO	6 265,8	2,93	6 258,6	3,83	6 077,0	3,87
ARRASTO	2 803,3	2,29	2 596,1	2,84	2 082,3	2,89
CERCO	522,1	1,18	814,7	2,76	1 452,9	1,87
POLIVALENTE	2 940,4	4,07	2 847,7	5,32	2 541,8	6,20
ESPAÑA	---	---	---	---	---	---
NORTE ÁFRICA	---	---	---	---	---	---
A. M. LISBOA	2 785,3	3,53	2 657,7	4,07	3 441,9	3,07
ARRASTO	166,2	1,50	219,8	1,97	247,9	1,65
CERCO	483,8	0,88	469,6	1,31	1 258,5	1,08
POLIVALENTE	2 135,3	4,38	1 968,3	5,08	1 935,5	4,73
ESPAÑA	---	---	---	---	---	---
NORTE ÁFRICA	---	---	---	---	---	---
ALENTEJO	328,4	4,22	337,4	4,85	452,6	3,45
ARRASTO	32,6	1,00	59,9	0,91	215,8	0,87
CERCO	48,1	1,08	67,6	2,04	28,6	2,22
POLIVALENTE	247,7	5,47	209,9	7,37	208,2	7,05
ESPAÑA	---	---	---	---	---	---
NORTE ÁFRICA	---	---	---	---	---	---
ALGARVE	3 337,1	4,83	2 768,1	6,20	2 762,9	5,58
ARRASTO	411,2	6,77	444,2	6,36	367,6	8,44
CERCO	811,7	1,44	347,3	1,80	777,1	1,94
POLIVALENTE	2 098,6	5,93	1 970,7	7,11	1 615,3	6,89
ESPAÑA	15,6	7,67	6,0	9,52	3,0	6,92
NORTE ÁFRICA	---	---	---	---	---	---
TOTAL	14 823,2	3,55	14 683,8	4,33	15 372,6	4,02

Fonte: DGRM



11. PRINCIPAIS ESPÉCIES NA COMPOSIÇÃO DOS DESEMBARQUES DE PEIXE FRESCO/REFRIGERADO

Por Região e por Modalidade de Pesca (Continente)

janeiro a março

ARRASTO			CERCO			POLIVALENTE			
REGIÃO	ESPÉCIE	TONS	EURO/KG	ESPÉCIE	TONS	EURO/KG	ESPÉCIE	TONS	EURO/KG
NORTE									
	VERDINHO	309,9	1,03	BIQUEIRÃO	472,6	4,36	POLVOS	349,9	6,87
	CARAPAU	143,0	2,34	SARDINHA	27,6	3,10	FANECA	146,5	2,64
	SARDA	11,6	1,95	CARAPAU	9,0	2,31	ROBALOS	76,5	8,26
	CAVALA	11,3	0,65	CAVALA	4,0	0,71	RAIAS	75,8	1,97
	SARGO SAFIA	9,8	2,71	ESPARÍDEOS DIV.	2,1	0,31	OURIÇO DO MAR	75,1	4,30
	TOTAL MOD.	533,7	1,73		515,8	4,22		1 588,7	5,24
CENTRO									
	CARAPAU	1 016,7	2,55	CARAPAU	911,8	1,49	POLVOS	476,4	7,62
	SARDA	128,4	1,91	CAVALA	235,7	1,41	ESPADARTE	240,3	9,17
	CARAPAU NEGRÃO	119,4	0,83	BIQUEIRÃO	137,0	5,02	CHOCO	226,8	5,20
	CAVALA	107,9	0,47	CARAPAU NEGRÃO	128,9	2,05	PESCADA	180,4	3,71
	VERDINHO	104,8	0,43	ESPARÍDEOS DIV.	25,4	0,34	BERBIGÃO	169,9	2,49
	TOTAL MOD.	2 082,3	2,89		1 452,9	1,87		2 541,8	6,20
ÁREA METROPOLITANA DE LISBOA									
	CAVALA	72,3	0,81	CAVALA	608,0	0,48	ESPADARTE	433,2	3,47
	CARAPAU NEGRÃO	64,9	0,74	CARAPAU	457,8	1,95	CHOCO	267,4	4,85
	CARAPAU	56,1	1,86	CARAPAU NEGRÃO	50,7	0,57	POLVOS	228,6	9,42
	PESCADA	8,3	3,63	ESPARÍDEOS DIV.	48,3	0,34	AMÊIJOAS	212,6	1,96
	TAMBORIL	8,2	5,93	CORVINAS	40,3	0,40	RAIAS	84,0	2,38
	TOTAL MOD.	247,9	1,65		1 258,5	1,08		1 935,5	4,73
ALENTEJO									
	VERDINHO	212,9	0,79	CAVALA	8,8	0,84	POLVOS	91,3	8,03
	TAMBORIL	2,0	8,10	ESPARÍDEOS DIV.	8,3	0,81	CHOCO	21,5	5,70
	PESCADA	0,7	2,15	CARAPAU	2,7	2,89	RAIAS	18,0	2,39
	GAMBA	0,1	11,66	ATUNS E SIMILARES	2,2	3,21	ABRÓTEAS E SIM.	8,4	4,06
	POTAS	0,0	2,50	DOURADA	2,0	9,08	TAMBORIL	6,6	6,37
	TOTAL MOD.	215,8	0,87		28,6	2,22		208,2	7,05
ALGARVE									
	GAMBA	124,1	8,83	CAVALA	261,6	0,85	POLVOS	775,0	8,48
	CARAPAU	86,5	2,11	ATUNS E SIMILARES	259,5	2,65	CHOCO	117,9	5,74
	CAMARÕES	34,9	27,05	CARAPAU	124,5	2,97	PEIXES CHATOS	55,4	9,99
	CAVALA	18,2	0,98	ESPARÍDEOS DIV.	53,1	0,49	RAIAS	42,4	2,58
	LAGOSTIM	15,7	30,54	CARAPAU NEGRÃO	31,8	0,86	ESPARÍDEOS DIV.	37,3	2,56
	TOTAL MOD.	367,6	8,44		777,1	1,94		1 615,3	6,89

Fonte: DGRM



12. BALANÇA COMERCIAL DOS PRODUTOS DA PESCA

janeiro a março

Unidade: Toneladas

TIPO DE COMERCIALIZAÇÃO	ENTRADAS			SAÍDAS			SALDO		
	2021	2022 (*)	2023 (*)	2021	2022 (*)	2023 (*)	2021	2022	2023
CAP.03	89 694,0	95 099,0	93 913,6	37 283,5	39 428,0	41 725,4	-52 410,5	-55 670,9	-52 188,2
03.01 Peixe Vivo	160,4	171,0	221,3	84,2	32,3	29,7	- 76,2	- 138,7	- 191,5
03.02 Peixe Fresco/Refrigerado	19 631,7	20 134,8	17 937,8	6 967,8	7 024,9	5 604,3	-12 663,9	-13 109,9	-12 333,5
03.03 Peixe Congelado	33 251,1	33 080,3	35 552,4	15 059,5	12 607,6	17 642,7	-18 191,6	-20 472,7	-17 909,7
03.04 Filetes	6 450,0	7 603,0	7 443,7	3 035,9	4 092,7	4 727,2	-3 414,1	-3 510,2	-2 716,5
03.05 Salgados,Secos,Fumados	11 120,8	11 615,6	11 871,0	3 245,9	3 037,2	2 843,4	-7 875,0	-8 578,4	-9 027,6
03.06 Crustáceos	7 269,6	8 107,9	7 790,7	2 167,9	2 674,3	2 399,9	-5 101,7	-5 433,6	-5 390,8
03.07 Moluscos	11 808,1	14 373,5	13 060,2	6 665,9	9 867,1	8 390,2	-5 142,2	-4 506,4	-4 670,0
03.08 Outros Invertebrados	2,3	9,5	23,0	56,5	91,7	87,9	54,2	82,2	65,0
03.09 Farinhas	0,0	3,3	13,7	0,0	0,1	0,0	0,0	- 3,1	- 13,7
15.04 GORDURAS E ÓLEOS DE PEIXE	49,4	282,7	781,3	349,7	248,9	191,5	300,3	- 33,8	- 589,8
16.CONSERVAS	16 135,8	18 359,0	16 362,3	12 718,9	13 922,6	14 390,9	-3 416,9	-4 436,4	-1 971,4
16.04 Peixe	11 921,7	14 163,7	13 957,8	11 966,1	13 023,8	13 643,0	44,4	-1 139,9	- 314,8
16.04.13 Sardinha	432,0	404,5	305,5	2 610,5	2 608,3	2 753,5	2 178,4	2 203,8	2 448,0
16.04.14 Atuns	7 040,3	9 500,9	8 810,3	4 696,6	6 345,7	5 989,9	-2 343,7	-3 155,2	-2 820,4
16.04.15 Sarda e Cavala	158,3	142,9	309,9	2 666,6	2 127,6	2 790,3	2 508,4	1 984,7	2 480,4
Outras	4 291,1	4 115,4	4 532,2	1 992,4	1 942,2	2 109,4	-2 298,7	-2 173,2	-2 422,8
16.05 Crustáceos e Moluscos	4 214,1	4 195,4	2 404,5	752,8	898,8	747,8	-3 461,2	-3 296,6	-1 656,6
19.02 MASSAS DE PEIXE	523,7	487,0	387,2	96,4	108,4	109,4	- 427,3	- 378,6	- 277,8
23.01 FARINHAS DE PEIXE	927,0	1 011,3	2 059,9	1 607,5	1 590,5	1 972,1	680,5	579,2	- 87,7
TOTAL	107 330,0	115 238,9	113 504,3	52 056,1	55 298,4	58 389,3	-55 273,9	-59 940,5	-55 115,0

(*) Dados provisórios

FONTE: Instituto Nacional de Estatística



13. BALANÇA COMERCIAL DOS PRODUTOS DA PESCA

janeiro a março

Unidade: Mil Euros

TIPO DE COMERCIALIZAÇÃO	ENTRADAS			SAÍDAS			SALDO		
	2021	2022 (*)	2023 (*)	2021	2022 (*)	2023 (*)	2021	2022	2023
CAP.03	358 608,4	471 778,3	498 256,0	162 175,6	204 917,1	239 105,1	-196 432,8	-266 861,2	-259 150,9
03.01 Peixe Vivo	2 611,7	2 624,2	2 870,0	1 378,6	717,2	562,4	-1 233,1	-1 907,1	-2 307,6
03.02 Peixe Fresco/Refrigerado	81 108,7	110 232,9	112 369,7	30 094,4	37 107,2	37 629,3	-51 014,3	-73 125,7	-74 740,4
03.03 Peixe Congelado	82 607,0	101 580,8	118 020,1	47 053,7	46 729,1	69 749,6	-35 553,3	-54 851,7	-48 270,5
03.04 Filetes	25 091,7	36 570,7	39 949,2	14 204,9	20 885,9	28 918,8	-10 886,7	-15 684,8	-11 030,4
03.05 Salgados,Secos,Fumados	66 002,6	83 406,8	89 728,4	17 928,1	16 673,2	19 971,3	-48 074,5	-66 733,6	-69 757,2
03.06 Crustáceos	49 656,9	58 301,1	63 219,0	19 216,3	24 833,1	29 621,1	-30 440,6	-33 468,1	-33 597,9
03.07 Moluscos	51 421,5	78 870,3	71 617,5	31 602,2	57 106,6	51 578,1	-19 819,3	-21 763,7	-20 039,4
03.08 Outros Invertebrados	108,3	149,5	388,1	697,5	863,4	1 074,6	589,1	714,0	686,5
03.09 Farinhas	0,0	41,8	94,0	0,0	1,4	0,0	0,0	- 40,5	- 94,0
15.04 GORDURAS E ÓLEOS DE PEIXE	338,0	1 002,5	1 948,6	467,7	501,3	528,1	129,7	- 501,2	-1 420,5
16.CONSERVAS	54 463,6	71 028,5	77 273,2	64 697,1	71 448,4	85 825,4	10 233,6	419,9	8 552,1
16.04 Peixe	43 691,1	57 875,8	67 484,2	61 525,3	66 723,2	81 441,5	17 834,2	8 847,3	13 957,3
16.04.13 Sardinha	1 185,6	1 180,4	1 138,6	14 531,6	14 902,9	17 576,1	13 346,1	13 722,4	16 437,5
16.04.14 Atuns	27 428,6	40 688,1	46 401,5	24 179,1	30 198,5	36 845,2	-3 249,5	-10 489,5	-9 556,3
16.04.15 Sarda e Cavala	1 407,5	1 292,7	1 280,7	14 348,4	12 064,6	16 199,9	12 940,9	10 772,0	14 919,2
Outras	13 669,4	14 714,7	18 663,4	8 466,2	9 557,1	10 820,3	-5 203,2	-5 157,5	-7 843,1
16.05 Crustáceos e Moluscos	10 772,5	13 152,7	9 789,1	3 171,9	4 725,2	4 383,9	-7 600,6	-8 427,5	-5 405,2
19.02 MASSAS DE PEIXE	1 895,2	1 808,1	1 155,6	452,3	597,5	575,3	-1 442,9	-1 210,5	- 580,3
23.01 FARINHAS DE PEIXE	1 200,9	1 370,3	2 798,5	1 583,2	1 477,4	1 703,2	382,3	107,1	-1 095,3
TOTAL	416 506,1	546 987,7	581 431,9	229 376,0	278 941,7	327 737,0	-187 130,1	-268 046,0	-253 694,9

(*) Dados provisórios

FONTE: Instituto Nacional de Estatística



14. FROTA DE PESCA NACIONAL

Situação em 31 março 2023 (Dados Provisórios)

ÁREA	ZONA	STOCKS	ARTES	POP4	Nº	GT (1)	POT (kw)
CONTINENTE	CIEM IXa	DEMERSAIS	ARTES FIXAS PEQUENA PESCA <12 m	4K1	5 900	9 196,75	121 281,65
	CIEM VIIIc,IXa,IXb,X E CECAF	DEMERSAIS	ARTES FIXAS ≥12 m	4K2	317	14 512,78	51 370,26
	CIEM VIIIc,IXa,IXb	DEMERSAIS (+CARAPAU)	ARRASTO	4K3	82	14 045,63	37 558,00
	CIEM IXa	PEQUENOS PELÁGICOS (SARDINHA E OUTROS)	CERCO	4K4	172	6 981,45	35 506,06
	ÁGUAS INTERNACIONAIS	DEMERSAIS E PELÁGICOS	POLIVALENTE, ARRASTO E ANZOL	4K5	25	28 656,00	35 472,63
	TOTAL CONTINENTE					6 496	73 392,61
MADEIRA	CECAF	DEMERSAIS	ARTES FIXAS PEQUENA PESCA <12 M	4K6	361	422,33	3 608,50
	CECAF E ÁGUAS INTERNACIONAIS	DEMERSAIS E PELÁGICOS	ARTES FIXAS ≥12 m	4K7	39	3 111,70	11 264,47
		PELÁGICOS	CERCO	4K8	3	135,82	777,00
	TOTAL MADEIRA					403	3 669,85
AÇORES	CIEM X	DEMERSAIS	ARTES FIXAS PEQUENA PESCA <12 m	4K9	586	2 224,12	28 142,81
	CIEM X E ÁGUAS INTERNACIONAIS	DEMERSAIS E PELÁGICOS	ARTES FIXAS E PALANGRE ≥12 m	4KA	120	7 014,67	23 535,86
	TOTAL AÇORES					706	9 238,79
TOTAL PORTUGAL					7 605	86 301,25	348 517,24

(1) ARQUEAÇÃO BRUTA DE ACORDO COM O REG.(EU) 2017/1130 DO PARLAMENTO EUROPEU E DO CONSELHO, DE 14 DE JUNHO DE 2017.

Fonte: DGRM