



# **DATAPESCAS**

**JANEIRO a SETEMBRO  
2023**

**Nº 138**

A presente edição do DATAPESCAS, procede à divulgação dos elementos estatísticos disponíveis, relativos aos meses de **janeiro a setembro de 2023 (provisórios)**, comparando-os com os registados nos períodos homólogos dos anos de 2021 e 2022.

Os dados apresentados respeitam ao índice de preços no consumidor, às estimativas dos volumes e preços médios do pescado fresco/refrigerado desembarcado no Continente e nas Regiões Autónomas, à balança comercial dos produtos da pesca e à frota de pesca nacional.

As quantidades de pescado apresentadas como estimativa de desembarques, no Continente, são expressas em peso à saída de água e incluem as retiradas e rejeições.

No caso das Regiões Autónomas, as estimativas de desembarques referem-se às quantidades de pescado transaccionado em lota.

Os preços médios apresentados nos quadros referentes às estimativas de desembarques traduzem o preço efectivo da primeira venda em lota.

Nos quadros 6 a 9 indicam-se as espécies que registaram maiores quantidades desembarcadas no período em análise.

Nos quadros 12 e 13 inclui-se a informação relativa ao comércio externo dos produtos da pesca, referente ao período de janeiro a setembro de 2023.

No quadro 14 disponibiliza-se, ainda que com carácter provisório, informação relativa à situação da frota de pesca nacional, em 30 de setembro de 2023.

**NOTA:** Alguns dos totais exibidos poderão ser diferentes dos esperados devido ao nível de precisão dos valores de base utilizados no seu cálculo.



# 1. ÍNDICE DE PREÇOS NO CONSUMIDOR

Base (100) : preços médios de 2012

janeiro a setembro

GRUPOS/SUBGRUPOS (NACIONAL)	2022	2023	VARIAÇÃO (%)
			(2023-2022)
<b>TOTAL (excepto habitação)</b>	<b>111,8</b>	<b>117,7</b>	<b>5,3</b>
1. ALIMENTAÇÃO	119,5	134,5	12,6
1.1 - PEIXES, CRUSTÁCEOS E MOLUSCOS	120,3	127,1	5,7
1.1.1 - PEIXE FRESCO OU REFRIGERADO	125,1	130,6	4,4
1.1.2 - PEIXE CONGELADO	107,9	110,1	2,0
1.1.3 - CRUSTÁCEOS E MOLUSCOS FRESCOS OU REFRIGERADOS	131,9	132,4	0,4
1.1.4 - CRUSTÁCEOS E MOLUSCOS CONGELADOS	114,6	120,3	5,0
1.1.5 - PEIXE, CRUSTÁCEOS E MOLUSCOS SECOS/SALGADOS	130,3	147,9	13,5
1.1.6 - PRODUTOS PREPARADOS/SEMI-PREPARADOS/CONSERVAS	113,5	120,0	5,7

FONTE: Instituto Nacional de Estatística

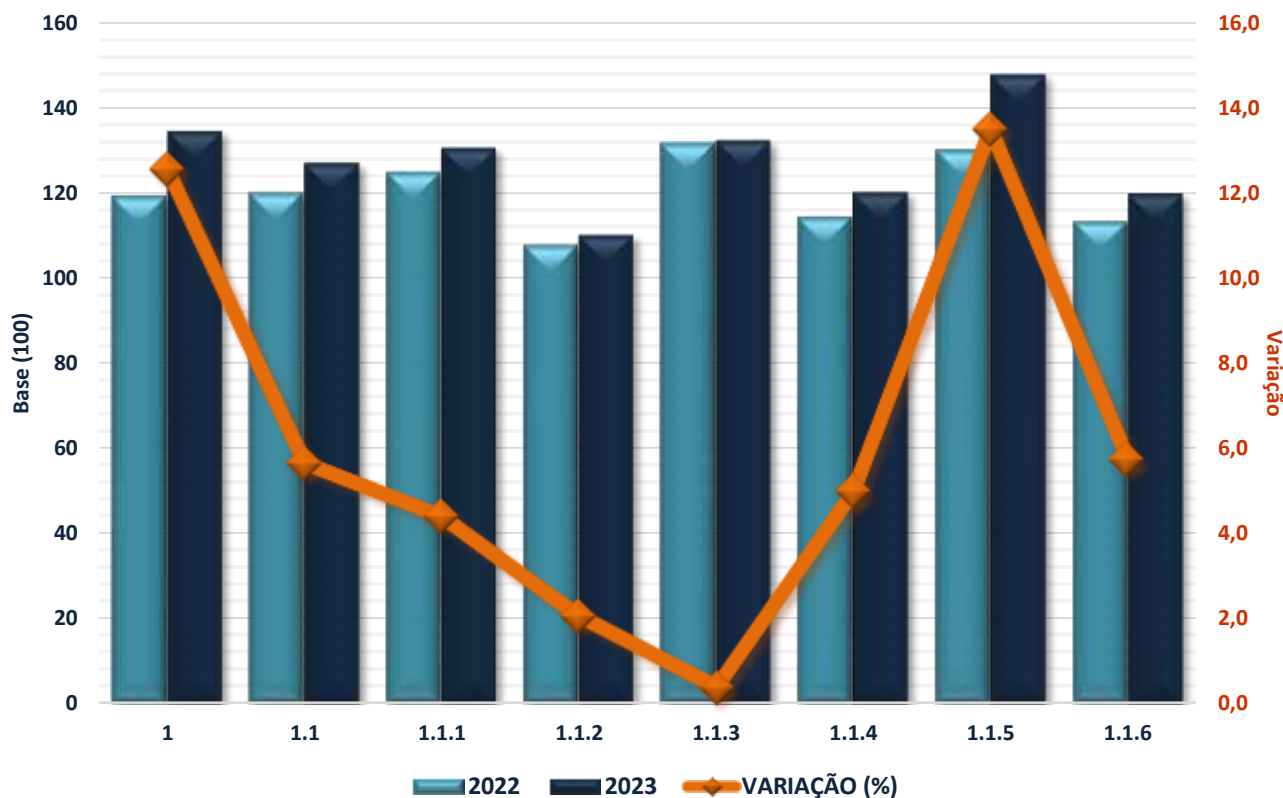

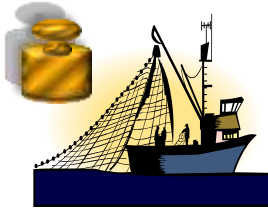

## 2. ESTIMATIVA DE DESEMBARQUES

Totais por Pesqueiro/Segmento

janeiro a setembro

Unidade: Tonelada

PESQUEIROS	2021	2022	2023	VARIÇÃO (%)	
				(22-21)	(23-22)
ÁGUAS NACIONAIS	102 780,2	95 796,8	101 896,7	-6,8	6,4
CONTINENTE	88 277,3	83 515,0	89 078,9	-5,4	6,7
Arrasto	12 177,4	11 083,9	12 162,2	-9,0	9,7
Cerco	46 936,5	44 328,3	50 318,4	-5,6	13,5
Polivalente	29 163,4	28 102,8	26 598,3	-3,6	-5,4
R.A.AÇORES	10 049,2	9 209,8	8 448,7	-8,4	-8,3
R.A.MADEIRA	4 453,7	3 072,0	4 369,1	-31,0	42,2
ESPAÑA	33,0	10,1	5,5	-69,5	-45,6
NORTE ÁFRICA	0,0	0,0	0,0	---	---
TOTAL	102 813,2	95 806,8	101 902,2	-6,8	6,4

Fonte: DGRM



## 3. ESTIMATIVA DE DESEMBARQUES

Preços médios por Pesqueiro/Segmento

janeiro a setembro

Unidade: Euro/Kg

PESQUEIROS	2021	2022	2023	VARIÇÃO (%)	
				(22-21)	(23-22)
ÁGUAS NACIONAIS	2,30	2,66	2,50	15,65	-6,02
CONTINENTE	2,21	2,50	2,27	13,12	-9,20
Arrasto	2,80	3,26	2,88	16,43	-11,66
Cerco	1,03	1,12	1,07	8,74	-4,46
Polivalente	4,19	4,77	4,62	13,84	-3,14
R. A. AÇORES	2,91	3,76	3,94	29,21	4,79
R.A.MADEIRA	2,70	3,50	3,97	29,63	13,43
ESPAÑA	7,13	8,85	7,16	24,12	-19,10
NORTE ÁFRICA	0,00	0,00	0,00	---	---
TOTAL	2,30	2,67	2,50	16,09	-6,37

Fonte: DGRM



## 4. ESTIMATIVA DE DESEMBARQUES

Total por Lota (Continente)

janeiro a setembro

Unidade: Tonelada

DELEGAÇÕES	2021	2022	2023	VARIÇÃO (%)	
				(22-21)	(23-22)
010 VIANA DO CASTELO	2 118,7	2 175,9	1 973,6	2,7	-9,3
020 PÓVOA DE VARZIM	766,8	860,2	737,6	12,2	-14,3
030 MATOSINHOS	13 481,6	10 067,4	11 183,5	-25,3	11,1
040 AVEIRO	8 466,6	6 662,6	5 867,8	-21,3	-11,9
050 FIGUEIRA DA FOZ	4 921,4	5 544,5	5 474,9	12,7	-1,3
060 NAZARÉ	3 350,4	3 042,4	2 746,7	-9,2	-9,7
070 PENICHE	13 200,9	16 413,6	17 281,0	24,3	5,3
090 CASCAIS a)	20,9	27,2	27,5	30,0	1,2
100 SESIMBRA	19 690,4	20 792,7	23 375,9	5,6	12,4
110 SETÚBAL	2 159,7	1 813,3	1 457,6	-16,0	-19,6
120 SINES	5 084,2	3 991,9	5 220,4	-21,5	30,8
130 LAGOS	2 347,8	1 743,4	1 475,8	-25,7	-15,3
140 PORTIMÃO	3 923,4	2 954,2	3 418,0	-24,7	15,7
150 OLHÃO	7 626,5	6 226,7	7 546,6	-18,4	21,2
160 TAVIRA	187,2	255,7	234,6	36,6	-8,3
170 V.R.S.ANTÓNIO	963,8	953,3	1 062,7	-1,1	11,5
<b>TOTAL</b>	<b>88 310,3</b>	<b>83 525,0</b>	<b>89 084,4</b>	<b>-5,4</b>	<b>6,7</b>

a) A Delegação de Cascais inclui a Delegação da Ericeira

Fonte: DGRM

## ESTIMATIVA DE DESEMBARQUES

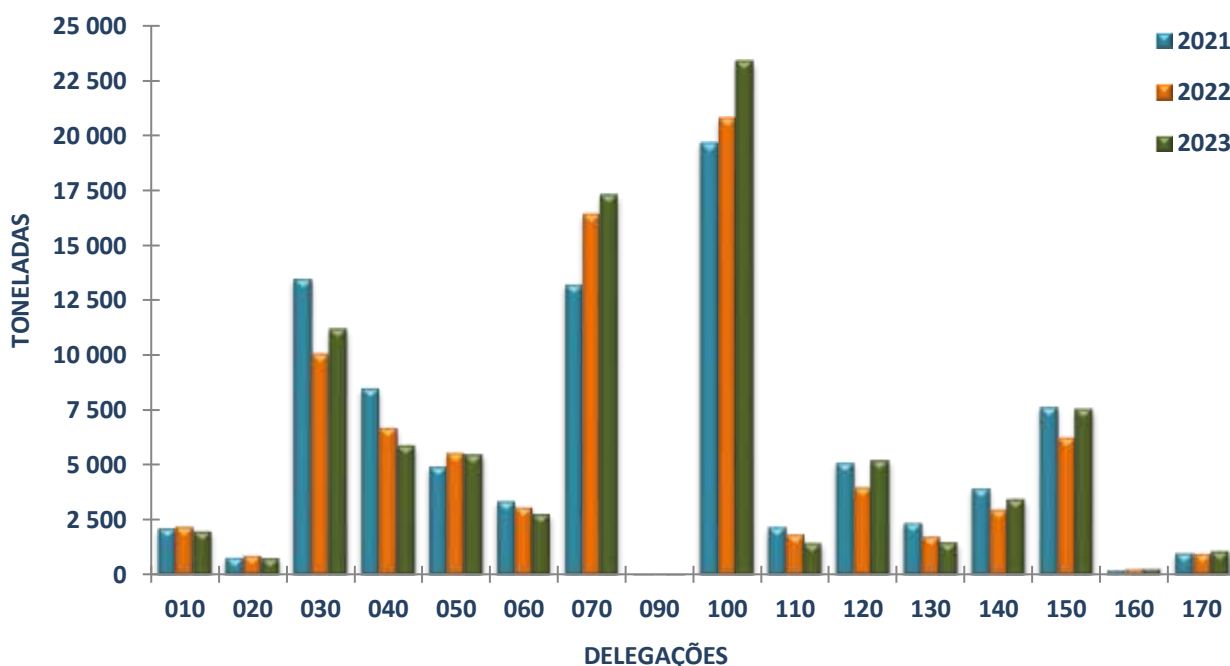



## 5. ESTIMATIVA DE DESEMBARQUES

Total por Lota (Continente)

janeiro a setembro

Unidade: Euro/Kg

DELEGAÇÕES	2021	2022	2023	VARIÇÃO (%)	
				(22-21)	(23-22)
010 VIANA DO CASTELO	3,14	3,64	3,30	15,92	-9,34
020 PÓVOA DE VARZIM	3,48	4,19	4,44	20,40	5,97
030 MATOSINHOS	1,67	2,09	2,26	25,15	8,13
040 AVEIRO	2,08	2,93	3,04	40,87	3,75
050 FIGUEIRA DA FOZ	1,76	2,04	1,92	15,91	-5,88
060 NAZARÉ	2,59	2,95	3,09	13,90	4,75
070 PENICHE	2,36	2,17	2,10	-8,05	-3,23
090 CASCAIS a)	17,16	18,66	18,21	8,74	-2,41
100 SESIMBRA	1,51	1,52	1,32	0,66	-13,16
110 SETÚBAL	3,11	3,53	3,68	13,50	4,25
120 SINES	1,69	2,01	1,66	18,93	-17,41
130 LAGOS	4,08	5,53	5,52	35,54	-0,18
140 PORTIMÃO	2,79	3,96	2,78	41,94	-29,80
150 OLHÃO	2,40	3,12	2,34	30,00	-25,00
160 TAVIRA	8,38	9,05	8,72	8,00	-3,65
170 V.R.S.ANTÓNIO	12,63	13,32	12,09	5,46	-9,23
<b>TOTAL</b>	<b>2,21</b>	<b>2,50</b>	<b>2,27</b>	<b>13,12</b>	<b>-9,20</b>

a) A Delegação de Cascais inclui a Delegação da Ericeira

Fonte: DGRM

## ESTIMATIVA DE DESEMBARQUES

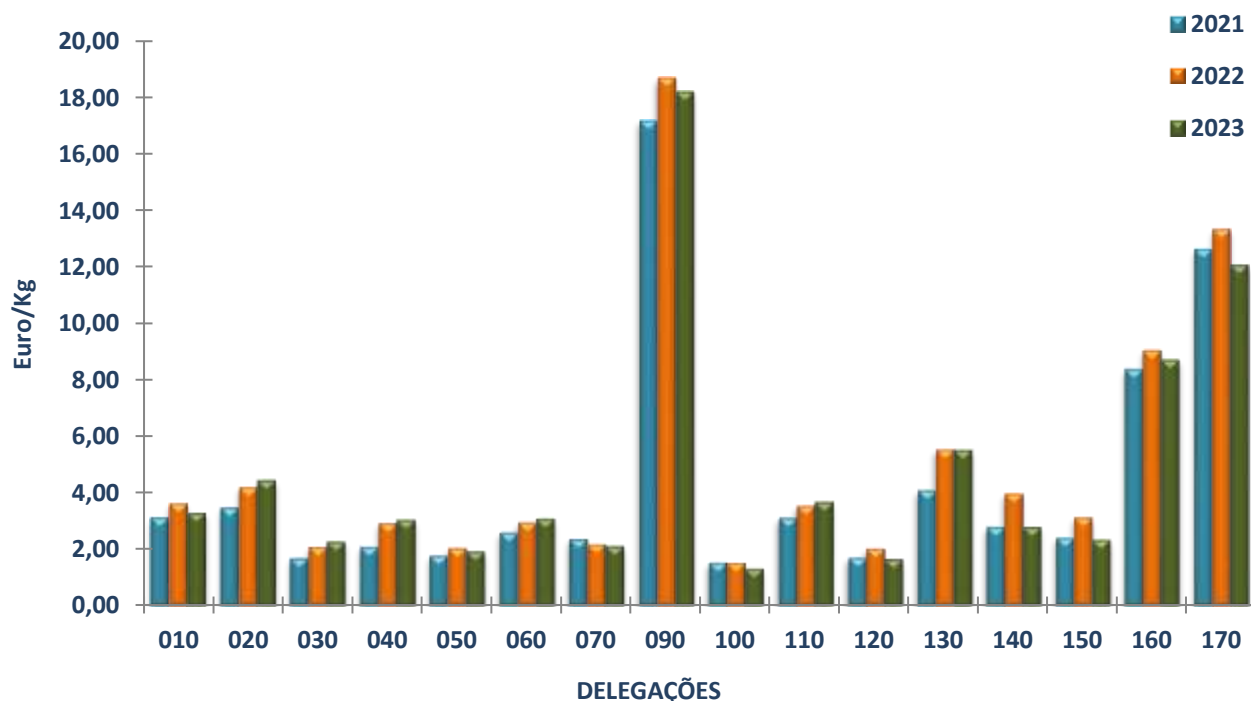



## 6. ESTIMATIVA DE DESEMBARQUES

Principais Espécies (Continente)

janeiro a setembro

Unidade: Tonelada

ESPÉCIES GRUPOS DE ESPÉCIES	2021	2022	2023	VARIAÇÃO (%)	
				(22-21)	(23-22)
CAVALA	16 060,5	16 702,9	25 942,2	4,0	55,3
SARDINHA	17 797,1	18 614,8	17 965,1	4,6	-3,5
CARAPAU	13 474,0	14 125,1	12 174,7	4,8	-13,8
POLVOS	5 082,3	6 167,1	4 500,6	21,3	-27,0
BIQUEIRÃO	6 843,8	2 904,1	3 486,1	-57,6	20,0
VERDINHO	962,7	1 217,5	1 827,8	26,5	50,1
ESPADA PRETO	1 632,8	1 529,2	1 629,3	-6,3	6,5
CARAPAU NEGRÃO	4 459,8	1 908,2	1 504,3	-57,2	-21,2
CHOCO	1 360,4	974,9	1 384,4	-28,3	42,0
AMÊIJOAS	949,0	1 238,9	1 334,0	30,5	7,7
PESCADA	1 645,5	1 281,7	1 172,2	-22,1	-8,6
RAIAS	1 026,1	1 004,8	1 157,8	-2,1	15,2
POTAS	283,5	965,2	1 013,7	240,5	5,0
BERBIGÃO	1 732,7	1 224,6	834,0	-29,3	-31,9
ESPARÍDEOS DIVERSOS	772,6	686,0	792,7	-11,2	15,5

Fonte: DGRM



## 7. ESTIMATIVA DE DESEMBARQUES

Principais Espécies (Continente)

janeiro a setembro

Unidade: Euro/Kg

ESPÉCIES GRUPOS DE ESPÉCIES	2021	2022	2023	VARIAÇÃO (%)	
				(22-21)	(23-22)
CAVALA	0,41	0,44	0,47	7,32	6,82
SARDINHA	1,29	1,28	1,19	-0,78	-7,03
CARAPAU	1,33	1,38	1,54	3,76	11,59
POLVOS	7,49	8,17	7,99	9,08	-2,20
BIQUEIRÃO	1,65	3,24	3,38	96,36	4,32
VERDINHO	0,80	0,66	0,75	-17,50	13,64
ESPADA PRETO	3,30	3,35	3,59	1,52	7,16
CARAPAU NEGRÃO	0,59	0,81	0,89	37,29	9,88
CHOCO	5,55	6,51	5,83	17,30	-10,45
AMÊIJOAS	2,36	3,19	3,32	35,17	4,08
PESCADA	3,28	3,52	3,51	7,32	-0,28
RAIAS	2,57	2,56	2,40	-0,39	-6,25
POTAS	1,58	1,62	1,73	2,53	6,79
BERBIGÃO	1,47	2,08	1,86	41,50	-10,58
ESPARÍDEOS DIVERSOS	1,47	1,71	1,56	16,33	-8,77

Fonte: DGRM



## 8. ESTIMATIVA DE DESEMBARQUES

Principais Espécies (Regiões Autónomas)

janeiro a setembro

Unidade: Tonelada

ESPÉCIES GRUPOS DE ESPÉCIES	2021	2022	2023	VARIACÃO (%)	
				(22-21)	(23-22)
<b>R. A. AÇORES</b>	<b>10 049,2</b>	<b>9 209,8</b>	<b>8 448,7</b>	<b>-8,4</b>	<b>-8,3</b>
ATUNS E SIMILARES	6 699,5	5 699,3	5 233,2	-14,9	-8,2
CARAPAU NEGRÃO	723,2	581,4	587,1	-19,6	1,0
LULAS	177,1	367,2	351,7	107,4	-4,2
ESPARÍDEOS DIVERSOS	432,6	432,6	333,2	0,0	-23,0
CAVALA	310,5	296,5	269,0	-4,5	-9,3
<b>R. A. MADEIRA</b>	<b>4 453,7</b>	<b>3 072,0</b>	<b>4 369,1</b>	<b>-31,0</b>	<b>42,2</b>
ATUNS E SIMILARES	2 711,4	1 193,9	2 037,8	-56,0	70,7
ESPADA PRETO	1 366,6	1 508,3	1 878,1	10,4	24,5
CARAPAU NEGRÃO	148,4	117,0	173,8	-21,1	48,5
CAVALA	77,1	124,0	138,4	60,7	11,7
PARGOS	52,1	32,2	43,3	-38,3	34,6

Fonte: DGRM



## 9. ESTIMATIVA DE DESEMBARQUES

Principais Espécies (Regiões Autónomas)

janeiro a setembro

Unidade: Euro/Kg

ESPÉCIES GRUPOS DE ESPÉCIES	2021	2022	2023	VARIACÃO (%)	
				(22-21)	(23-22)
<b>R. A. AÇORES</b>	<b>2,91</b>	<b>3,76</b>	<b>3,94</b>	<b>29,21</b>	<b>4,79</b>
ATUNS E SIMILARES	1,45	1,69	1,97	16,55	16,57
CARAPAU NEGRÃO	2,33	3,11	2,91	33,48	-6,43
LULAS	7,14	8,83	9,18	23,67	3,96
ESPARÍDEOS DIVERSOS	14,58	16,12	16,90	10,56	4,84
CAVALA	1,26	1,53	1,80	21,43	17,65
<b>R. A. MADEIRA</b>	<b>2,70</b>	<b>3,50</b>	<b>3,97</b>	<b>29,63</b>	<b>13,43</b>
ATUNS E SIMILARES	2,44	3,66	3,35	50,00	-8,47
ESPADA PRETO	3,02	3,33	4,77	10,26	43,24
CARAPAU NEGRÃO	1,82	2,08	1,67	14,29	-19,71
CAVALA	1,35	1,19	1,29	-11,85	8,40
PARGOS	7,02	8,96	8,97	27,64	0,11

Fonte: DGRM





## 10. ESTIMATIVA DE DESEMBARQUES

Total por Região e por Modalidade de Pesca/Pesqueiro

janeiro a setembro

REGIÃO (CONTINENTE)	2021		2022		2023	
	QUANT. (Ton)	VALOR MÉDIO (Euro/Kg)	QUANT. (Ton)	VALOR MÉDIO (Euro/Kg)	QUANT. (Ton)	VALOR MÉDIO (Euro/Kg)
<b>NORTE</b>	<b>16 367,1</b>	<b>1,92</b>	<b>13 103,5</b>	<b>2,46</b>	<b>13 894,6</b>	<b>2,51</b>
ARRASTO	1 024,8	1,54	1 001,7	1,64	1 673,5	1,60
CERCO	10 818,4	1,30	7 182,7	1,44	7 732,5	1,61
POLIVALENTE	4 524,0	3,87	4 919,2	4,49	4 488,6	4,78
ESPAÑA	---	---	---	---	---	---
NORTE ÁFRICA	---	---	---	---	---	---
<b>CENTRO</b>	<b>29 939,3</b>	<b>2,21</b>	<b>31 663,1</b>	<b>2,37</b>	<b>31 370,5</b>	<b>2,32</b>
ARRASTO	8 685,3	2,15	7 291,4	2,60	7 527,0	2,28
CERCO	13 306,2	1,21	16 799,2	1,23	16 613,7	1,11
POLIVALENTE	7 947,7	4,30	7 572,5	5,13	7 229,8	5,61
ESPAÑA	---	---	---	---	---	---
NORTE ÁFRICA	---	---	---	---	---	---
<b>A. M. LISBOA</b>	<b>21 795,6</b>	<b>1,66</b>	<b>22 574,1</b>	<b>1,68</b>	<b>24 816,2</b>	<b>1,46</b>
ARRASTO	674,3	1,44	776,3	1,67	736,7	1,49
CERCO	11 491,9	0,57	12 718,1	0,62	14 962,2	0,62
POLIVALENTE	9 629,4	3,18	9 079,7	3,42	9 117,3	3,03
ESPAÑA	---	---	---	---	---	---
NORTE ÁFRICA	---	---	---	---	---	---
<b>ALENTEJO</b>	<b>5 159,7</b>	<b>1,72</b>	<b>4 051,0</b>	<b>2,06</b>	<b>5 265,2</b>	<b>1,68</b>
ARRASTO	400,1	0,96	564,4	0,79	805,0	0,79
CERCO	3 856,7	1,04	2 736,4	1,33	3 795,6	1,13
POLIVALENTE	902,9	5,68	750,2	6,45	664,6	6,82
ESPAÑA	---	---	---	---	---	---
NORTE ÁFRICA	---	---	---	---	---	---
<b>ALGARVE</b>	<b>15 048,6</b>	<b>3,52</b>	<b>12 133,4</b>	<b>4,64</b>	<b>13 737,8</b>	<b>3,67</b>
ARRASTO	1 393,0	8,96	1 450,2	9,47	1 420,0	9,48
CERCO	7 463,2	1,00	4 891,9	1,43	7 214,4	1,33
POLIVALENTE	6 159,5	5,75	5 781,3	6,53	5 098,0	5,74
ESPAÑA	33,0	7,13	10,1	8,85	5,5	7,16
NORTE ÁFRICA	---	---	---	---	---	---
<b>TOTAL</b>	<b>88 310,3</b>	<b>2,21</b>	<b>83 525,0</b>	<b>2,50</b>	<b>89 084,4</b>	<b>2,27</b>

Fonte: DGRM

## 11. PRINCIPAIS ESPÉCIES NA COMPOSIÇÃO DOS DESEMBARQUES DE PEIXE FRESCO/REFRIGERADO

Por Região e por Modalidade de Pesca (Continente)

janeiro a setembro

ARRASTO			CERCO			POLIVALENTE			
REGIÃO	ESPÉCIE	TONS	EURO/KG	ESPÉCIE	TONS	EURO/KG	ESPÉCIE	TONS	EURO/KG
<b>NORTE</b>									
	VERDINHO	614,7	0,92	SARDINHA	5 058,8	0,74	POLVOS	839,1	7,02
	POTAS	534,3	1,66	BIQUEIRÃO	2 519,2	3,27	OURIÇO DO MAR	313,4	4,79
	CARAPAU	366,1	1,82	SARDA	82,6	0,31	FANECA	302,4	2,87
	SARDA	32,1	1,82	CARAPAU	37,8	1,20	CONGRO	246,3	2,14
	CAVALA	22,5	0,51	CAVALA	20,6	0,54	RAIAS	203,6	1,92
	<b>TOTAL MOD.</b>	<b>1 673,5</b>	<b>1,60</b>		<b>7 732,5</b>	<b>1,61</b>		<b>4 488,6</b>	<b>4,78</b>
<b>CENTRO</b>									
	CARAPAU	4 218,1	1,84	SARDINHA	6 351,9	1,20	POLVOS	1 071,6	7,70
	CAVALA	446,1	0,34	CAVALA	5 832,6	0,61	CHOCO	684,1	5,71
	POTAS	442,7	1,71	CARAPAU	3 098,9	1,22	BERBIGÃO	673,8	1,97
	SARDA	373,9	1,71	BIQUEIRÃO	689,4	3,97	PESCADA	568,9	3,49
	VERDINHO	318,5	0,38	CARAPAU NEGRÃO	526,2	1,13	RAIAS	441,1	2,45
	<b>TOTAL MOD.</b>	<b>7 527,0</b>	<b>2,28</b>		<b>16 613,7</b>	<b>1,11</b>		<b>7 229,8</b>	<b>5,61</b>
<b>ÁREA METROPOLITANA DE LISBOA</b>									
	CARAPAU	242,3	1,32	CAVALA	10 212,3	0,40	CAVALA	3 385,1	0,34
	CARAPAU NEGRÃO	204,6	0,69	SARDINHA	2 176,3	1,11	ESPADA PRETO	1 513,5	3,50
	CAVALA	155,7	0,67	CARAPAU	2 095,2	1,05	AMÊIJOAS	884,7	2,05
	TAMBORIL	24,5	6,18	CARAPAU NEGRÃO	202,0	0,48	POLVOS	481,7	9,52
	PESCADA	18,5	3,28	ESPARÍDEOS DIV	115,8	0,36	CHOCO	366,8	5,51
	<b>TOTAL MOD.</b>	<b>736,7</b>	<b>1,49</b>		<b>14 962,2</b>	<b>0,62</b>		<b>9 117,3</b>	<b>3,03</b>
<b>ALENTEJO</b>									
	VERDINHO	797,0	0,74	CAVALA	1 715,1	0,37	POLVOS	255,5	7,87
	TAMBORIL	4,8	7,86	SARDINHA	1 570,9	1,89	CHOCO	48,6	6,57
	PESCADA	2,3	2,17	CARAPAU	183,0	1,28	RAIAS	38,6	2,56
	GAMBA	0,7	11,62	ESPARÍDEOS DIV	166,8	0,31	CONGRO	36,5	2,91
	CAÇÕES	0,1	5,78	BESUGO	57,4	3,56	TAMBORIL	31,7	6,21
	<b>TOTAL MOD.</b>	<b>805,0</b>	<b>0,79</b>		<b>3 795,6</b>	<b>1,13</b>		<b>664,6</b>	<b>6,82</b>
<b>ALGARVE</b>									
	GAMBA	549,1	10,11	CAVALA	3 305,7	0,60	POLVOS	1 678,0	8,48
	CARAPAU	226,7	1,65	SARDINHA	2 263,8	1,79	CAVALA	697,5	0,58
	CAMARÕES	155,5	26,19	CARAPAU	715,7	1,91	CARAPAU	255,2	2,06
	VERDINHO	82,1	0,99	ATUNS E SIMILARES	372,8	2,49	CHOCO	236,8	6,44
	LAGOSTIM	77,1	25,91	BIQUEIRÃO	154,1	3,07	AMÊIJOAS	215,4	2,78
	<b>TOTAL MOD.</b>	<b>1 420,0</b>	<b>9,48</b>		<b>7 214,4</b>	<b>1,33</b>		<b>5 098,0</b>	<b>5,74</b>

Fonte: DGRM



## 12. BALANÇA COMERCIAL DOS PRODUTOS DA PESCA

janeiro a setembro

Unidade: Toneladas

TIPO DE COMERCIALIZAÇÃO	ENTRADAS			SAÍDAS			SALDO		
	2021	2022	2023 (*)	2021	2022	2023 (*)	2021	2022	2023
<b>CAP.03</b>	<b>301 765,1</b>	<b>314 212,8</b>	<b>296 419,7</b>	<b>140 444,6</b>	<b>141 738,2</b>	<b>148 949,4</b>	<b>-161 320,4</b>	<b>-172 474,6</b>	<b>-147 470,3</b>
03.01 Peixe Vivo	524,1	754,0	816,1	221,7	84,4	117,7	-302,4	-669,6	-698,4
03.02 Peixe Fresco/Refrigerado	61 709,8	60 950,4	54 537,0	31 372,0	23 184,1	25 800,1	-30 337,8	-37 766,2	-28 736,9
03.03 Peixe Congelado	102 664,1	102 140,6	105 403,1	60 165,9	59 221,1	69 671,9	-42 498,3	-42 919,5	-35 731,2
03.04 Filetes	21 976,9	26 615,8	24 314,1	9 453,1	13 587,2	14 943,8	-12 523,8	-13 028,7	-9 370,4
03.05 Salgados,Secos,Fumados	43 946,7	47 157,0	41 960,4	9 113,6	8 536,4	6 047,2	-34 833,1	-38 620,5	-35 913,2
03.06 Crustáceos	25 996,9	28 022,7	25 245,6	8 215,1	9 431,7	7 246,0	-17 781,8	-18 591,0	-17 999,6
03.07 Moluscos	44 929,9	48 496,4	44 098,0	21 705,9	27 391,4	24 848,6	-23 224,0	-21 105,1	-19 249,3
03.08 Outros Invertebrados	16,6	39,5	36,7	197,3	301,3	274,1	180,7	261,8	237,4
03.09 Farinhas	0,0	36,3	8,8	0,0	0,6	0,0	0,0	-35,7	-8,7
<b>15.04 GORDURAS E ÓLEOS DE PEIXE</b>	<b>309,4</b>	<b>889,6</b>	<b>1 547,5</b>	<b>693,1</b>	<b>667,4</b>	<b>599,1</b>	<b>383,7</b>	<b>- 222,2</b>	<b>- 948,3</b>
<b>16.CONSERVAS</b>	<b>49 802,3</b>	<b>48 779,6</b>	<b>50 456,5</b>	<b>40 344,2</b>	<b>42 536,6</b>	<b>44 885,7</b>	<b>-9 458,1</b>	<b>-6 243,1</b>	<b>-5 570,8</b>
16.04 Peixe	36 910,7	38 116,3	38 711,7	37 763,2	39 754,4	42 321,0	852,6	1 638,1	3 609,3
16.04.13 Sardinha	2 153,7	1 110,1	651,8	7 464,1	7 529,9	7 779,9	5 310,4	6 419,8	7 128,1
16.04.14 Atuns	21 487,4	23 768,2	24 465,5	17 218,7	19 075,8	21 016,3	-4 268,7	-4 692,4	-3 449,2
16.04.15 Sarda e Cavala	527,6	398,2	584,0	7 460,0	7 103,3	7 550,5	6 932,3	6 705,1	6 966,5
Outras	12 741,9	12 839,8	13 010,4	5 620,4	6 045,4	5 974,4	-7 121,4	-6 794,4	-7 036,0
16.05 Crustáceos e Moluscos	12 891,6	10 663,3	11 744,8	2 581,0	2 782,2	2 564,7	-10 310,7	-7 881,1	-9 180,1
<b>19.02 MASSAS DE PEIXE</b>	<b>1 474,4</b>	<b>1 489,2</b>	<b>1 059,0</b>	<b>385,9</b>	<b>425,2</b>	<b>519,1</b>	<b>-1 088,4</b>	<b>-1 064,1</b>	<b>- 539,9</b>
<b>23.01 FARINHAS DE PEIXE</b>	<b>1 808,3</b>	<b>3 045,9</b>	<b>4 382,5</b>	<b>5 265,3</b>	<b>5 474,9</b>	<b>4 869,1</b>	<b>3 457,0</b>	<b>2 429,0</b>	<b>486,6</b>
<b>TOTAL</b>	<b>355 159,4</b>	<b>368 417,1</b>	<b>353 865,2</b>	<b>187 133,1</b>	<b>190 842,3</b>	<b>199 822,4</b>	<b>-168 026,3</b>	<b>-177 574,8</b>	<b>-154 042,8</b>

(\*) Dados provisórios

FONTE: Instituto Nacional de Estatística



## 13. BALANÇA COMERCIAL DOS PRODUTOS DA PESCA

janeiro a setembro

Unidade: Mil Euros

TIPO DE COMERCIALIZAÇÃO	ENTRADAS			SAÍDAS			SALDO		
	2021	2022	2023 (*)	2021	2022	2023 (*)	2021	2022	2023
<b>CAP.03</b>	<b>1 284 585,9</b>	<b>1 702 203,9</b>	<b>1 602 995,9</b>	<b>562 033,5</b>	<b>722 653,7</b>	<b>731 521,1</b>	<b>-722 552,3</b>	<b>-979 550,3</b>	<b>-871 474,8</b>
03.01 Peixe Vivo	8 677,4	11 642,2	11 777,8	3 445,9	1 646,7	2 014,0	-5 231,5	-9 995,5	-9 763,8
03.02 Peixe Fresco/Refrigerado	269 174,2	347 888,5	328 630,5	116 542,2	118 105,4	129 088,3	-152 632,0	-229 783,1	-199 542,2
03.03 Peixe Congelado	280 479,8	352 317,4	365 139,5	150 446,7	192 570,6	220 033,1	-130 033,1	-159 746,8	-145 106,4
03.04 Filetes	89 782,1	136 488,5	133 293,9	45 136,9	78 660,3	91 252,5	-44 645,1	-57 828,2	-42 041,4
03.05 Salgados,Secos,Fumados	256 568,8	370 146,5	328 705,0	46 738,7	53 490,3	42 789,3	-209 830,1	-316 656,2	-285 915,7
03.06 Crustáceos	178 305,1	217 187,4	198 142,1	78 939,2	104 247,9	90 347,4	-99 365,9	-112 939,5	-107 794,7
03.07 Moluscos	201 254,6	265 732,3	236 626,3	118 158,3	170 610,0	152 488,6	-83 096,3	-95 122,4	-84 137,7
03.08 Outros Invertebrados	343,9	481,4	582,4	2 625,6	3 318,2	3 507,8	2 281,7	2 836,8	2 925,5
03.09 Farinhas	0,0	319,7	98,4	0,0	4,3	0,1	0,0	-315,4	-98,3
<b>15.04 GORDURAS E ÓLEOS DE PEIXE</b>	<b>1 536,7</b>	<b>4 093,1</b>	<b>4 363,2</b>	<b>1 085,1</b>	<b>1 602,2</b>	<b>1 854,7</b>	<b>- 451,7</b>	<b>-2 491,0</b>	<b>-2 508,5</b>
<b>16.CONSERVAS</b>	<b>169 544,7</b>	<b>206 580,4</b>	<b>220 684,1</b>	<b>195 970,2</b>	<b>230 166,2</b>	<b>261 420,9</b>	<b>26 425,5</b>	<b>23 585,7</b>	<b>40 736,7</b>
16.04 Peixe	132 737,9	165 279,5	182 080,3	184 745,9	213 513,1	247 414,4	52 008,1	48 233,6	65 334,1
16.04.13 Sardinha	3 970,7	3 743,7	3 038,7	40 862,8	45 167,2	50 217,5	36 892,1	41 423,5	47 178,7
16.04.14 Atuns	83 130,6	108 952,0	121 008,3	79 968,8	97 710,6	121 374,1	-3 161,8	-11 241,5	365,8
16.04.15 Sarda e Cavala	4 011,3	3 042,2	3 356,9	39 243,1	40 099,8	45 224,5	35 231,8	37 057,7	41 867,7
Outras	41 625,3	49 541,6	54 676,4	24 671,2	30 535,6	30 598,4	-16 954,1	-19 006,1	-24 078,0
16.05 Crustáceos e Moluscos	36 806,9	41 300,9	38 603,9	11 224,3	16 653,0	14 006,5	-25 582,5	-24 647,9	-24 597,4
<b>19.02 MASSAS DE PEIXE</b>	<b>5 035,7</b>	<b>5 492,3</b>	<b>3 984,1</b>	<b>1 886,7</b>	<b>2 219,9</b>	<b>2 831,5</b>	<b>-3 148,9</b>	<b>-3 272,5</b>	<b>-1 152,6</b>
<b>23.01 FARINHAS DE PEIXE</b>	<b>2 411,1</b>	<b>4 627,0</b>	<b>6 858,8</b>	<b>4 508,1</b>	<b>5 510,4</b>	<b>5 653,5</b>	<b>2 097,0</b>	<b>883,4</b>	<b>-1 205,2</b>
<b>TOTAL</b>	<b>1 463 114,0</b>	<b>1 922 996,9</b>	<b>1 838 886,0</b>	<b>765 483,7</b>	<b>962 152,3</b>	<b>1 003 281,7</b>	<b>-697 630,4</b>	<b>-960 844,6</b>	<b>-835 604,4</b>

(\*) Dados provisórios

FONTE: Instituto Nacional de Estatística



## 14. FROTA DE PESCA NACIONAL

Situação em 30 setembro 2023 (Dados Provisórios)

ÁREA	ZONA	STOCKS	ARTES	POP4	Nº	GT (1)	POT (kw)
CONTINENTE	CIEM IXa	DEMERSAIS	ARTES FIXAS PEQUENA PESCA <12 m	4K1	5 882	9 169,09	121 854,86
	CIEM VIIIc,IXa,IXb,X E CECAF	DEMERSAIS	ARTES FIXAS ≥12 m	4K2	318	14 548,75	51 640,27
	CIEM VIIIc,IXa,IXb	DEMERSAIS (+CARAPAU)	ARRASTO	4K3	80	13 726,47	37 171,78
	CIEM IXa	PEQUENOS PELÁGICOS (SARDINHA E OUTROS)	CERCO	4K4	172	6 993,31	35 577,06
	ÁGUAS INTERNACIONAIS	DEMERSAIS E PELÁGICOS	POLIVALENTE, ARRASTO E ANZOL	4K5	25	28 656,00	35 472,63
	<b>TOTAL CONTINENTE</b>					<b>6 477</b>	<b>73 093,62</b>
MADEIRA	CECAF	DEMERSAIS	ARTES FIXAS PEQUENA PESCA <12 M	4K6	361	422,58	3 649,82
	CECAF E ÁGUAS INTERNACIONAIS	DEMERSAIS E PELÁGICOS	ARTES FIXAS ≥12 m	4K7	37	3 062,53	10 809,83
		PELÁGICOS	CERCO	4K8	3	135,82	777,00
	<b>TOTAL MADEIRA</b>					<b>401</b>	<b>3 620,93</b>
AÇORES	CIEM X	DEMERSAIS	ARTES FIXAS PEQUENA PESCA <12 m	4K9	567	2 177,90	27 486,28
	CIEM X E ÁGUAS INTERNACIONAIS	DEMERSAIS E PELÁGICOS	ARTES FIXAS E PALANGRE ≥12 m	4KA	120	7 013,48	23 534,66
	<b>TOTAL AÇORES</b>					<b>687</b>	<b>9 191,38</b>
<b>TOTAL PORTUGAL</b>					<b>7 565</b>	<b>85 905,93</b>	<b>347 974,19</b>

(1) ARQUEAÇÃO BRUTA DE ACORDO COM O REG.(EU) 2017/1130 DO PARLAMENTO EUROPEU E DO CONSELHO, DE 14 DE JUNHO DE 2017.

Fonte: DGRM