

2026

JANEIRO A MARÇO

DATAPESCAS

Nº 148

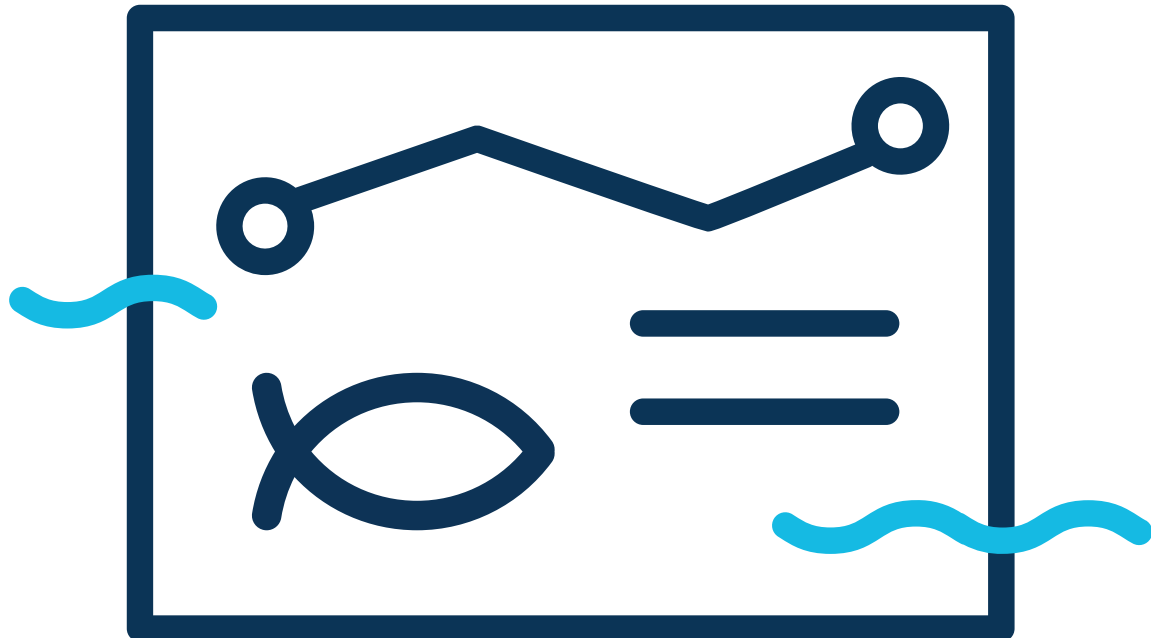

A presente edição do DATAPESCAS, procede à divulgação dos elementos estatísticos disponíveis, relativos aos meses de **janeiro a março de 2026 (provisórios)**, comparando-os com os registados nos períodos homólogos dos anos de 2024 e 2025.

Os dados apresentados respeitam ao índice de preços no consumidor, às estimativas dos volumes e preços médios do pescado fresco/refrigerado desembarcado no Continente e nas Regiões Autónomas, à balança comercial dos produtos da pesca e à frota de pesca nacional.

As quantidades de pescado apresentadas como estimativa de desembarques, no Continente, são expressas em peso à saída de água e incluem as retiradas e rejeições.

No caso das Regiões Autónomas, as estimativas de desembarques referem-se às quantidades de pescado transaccionado em lota.

Os preços médios apresentados nos quadros referentes às estimativas de desembarques traduzem o preço efectivo da primeira venda em lota.

Nos quadros 6 a 9 indicam-se as espécies que registaram maiores quantidades desembarcadas no período em análise.

Nos quadros 12 e 13 inclui-se a informação relativa ao comércio externo dos produtos da pesca, referente ao período de janeiro a março de 2026.

No quadro 14 disponibiliza-se, ainda que com carácter provisório, informação relativa à situação da frota de pesca nacional, em 31 de março de 2026.

NOTA: Alguns dos totais exibidos poderão ser diferentes dos esperados devido ao nível de precisão dos valores de base utilizados no seu cálculo.



1. ÍNDICE DE PREÇOS NO CONSUMIDOR (IPC Base - 2025)*

JANEIRO A MARÇO

GRUPOS/SUBGRUPOS (NACIONAL)	2025	2026	VARIAÇÃO (%)
			(2026-2025)
TOTAL (excepto habitação)	98,5	100,6	2,1
1. PRODUTOS ALIMENTARES	98,5	102,1	3,7
1.1 - PEIXES E MARISCO	98,1	106,1	8,2
1.1.1 - PEIXE, VIVO, FRESCO, REFRIGERADO OU CONGELADO	99,1	106,0	7,0
1.1.2 - PEIXE SECO, SALGADO, EM SALMOURA OU FUMADO	93,2	113,7	22,0
1.1.3 - PREPARAÇÕES À BASE DE PEIXE	99,4	100,5	1,1
1.1.4 - MARISCO, VIVO, FRESCO, REFRIGERADO OU CONGELADO	98,4	102,0	3,7

FONTE: Instituto Nacional de Estatística

* O Índice de preços no consumidor é um indicador que tem por finalidade medir a evolução no tempo dos preços de um conjunto de bens e serviços considerados representativos da estrutura de consumo da população residente em Portugal.

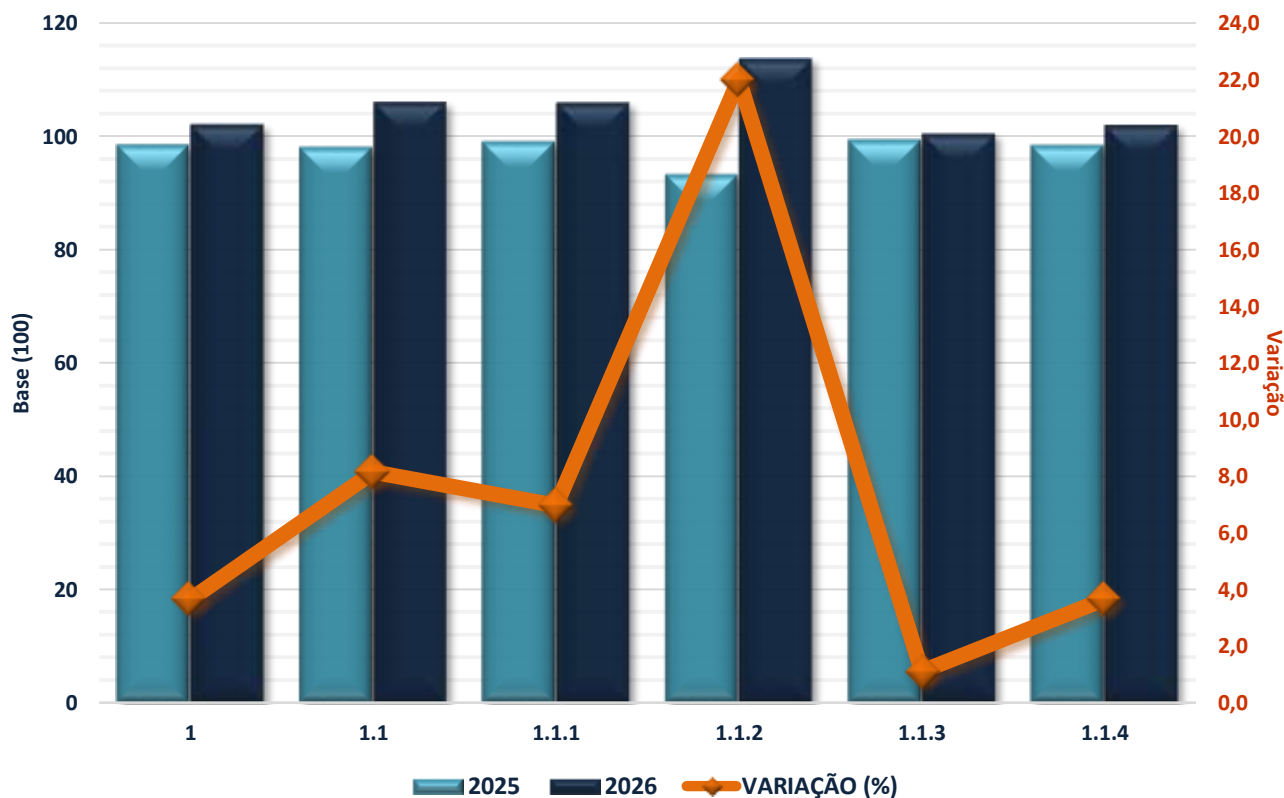



2. ESTIMATIVA DE DESEMBARQUES

Totais por Pesqueiro/Segmento

JANEIRO A MARÇO

Unidade: Tonelada

PESQUEIROS	2024	2025	2026	VARIÇÃO (%)	
				(25-24)	(26-25)
ÁGUAS NACIONAIS	13 600,1	13 747,3	9 603,4	1,1	-30,1
CONTINENTE	11 533,6	12 446,3	8 339,0	7,9	-33,0
Arrasto	2 746,5	2 682,1	2 549,6	-2,3	-4,9
Cerco	2 183,5	3 089,7	1 011,7	41,5	-67,3
Polivalente	6 603,5	6 674,6	4 777,7	1,1	-28,4
R.A.AÇORES	1 236,3	731,5	814,5	-40,8	11,4
R.A.MADEIRA	830,3	569,5	449,8	-31,4	-21,0
ESPAÑA	4,5	3,3	2,1	-26,3	-38,3
NORTE ÁFRICA	0,0	0,0	0,0	---	---
TOTAL	13 604,7	13 750,6	9 605,4	1,1	-30,1

Fonte: DGRM



3. ESTIMATIVA DE DESEMBARQUES

Preços médios por Pesqueiro/Segmento

JANEIRO A MARÇO

Unidade: Euro/Kg

PESQUEIROS	2024	2025	2026	VARIÇÃO (%)	
				(25-24)	(26-25)
ÁGUAS NACIONAIS	4,53	4,73	5,38	4,42	13,74
CONTINENTE	4,28	4,50	5,15	5,14	14,44
Arrasto	3,53	3,61	3,49	2,27	-3,32
Cerco	1,35	2,08	1,81	54,07	-12,98
Polivalente	5,83	6,33	7,09	8,58	12,01
R. A. AÇORES	5,91	7,77	7,77	31,47	0,00
R.A.MADEIRA	5,50	5,38	4,86	-2,18	-9,67
ESPAÑA	8,71	9,39	7,89	7,81	-15,97
NORTE ÁFRICA	0,00	0,00	0,00	---	---
TOTAL	4,53	4,73	5,38	4,42	13,74

Fonte: DGRM



4. ESTIMATIVA DE DESEMBARQUES

Total por Lota (Continente)

JANEIRO A MARÇO

Unidade: Tonelada

DELEGAÇÕES	2024	2025	2026	VARIACÃO (%)	
				(25-24)	(26-25)
010 VIANA DO CASTELO	344,5	433,9	229,9	26,0	-47,0
020 PÓVOA DE VARZIM	133,8	176,3	126,0	31,8	-28,5
030 MATOSINHOS	913,6	1 770,7	874,7	93,8	-50,6
040 AVEIRO	1 964,5	2 517,0	1 635,5	28,1	-35,0
050 FIGUEIRA DA FOZ	342,9	534,3	100,1	55,8	-81,3
060 NAZARÉ	792,2	600,5	691,5	-24,2	15,1
070 PENICHE	2 058,1	1 290,9	1 444,2	-37,3	11,9
090 CASCAIS a)	6,9	7,2	3,6	4,4	-49,8
100 SESIMBRA	2 313,8	2 218,0	1 187,5	-4,1	-46,5
110 SETÚBAL	449,0	443,0	389,3	-1,3	-12,1
120 SINES	189,2	178,8	208,0	-5,5	16,3
130 LAGOS	341,0	382,7	179,1	12,2	-53,2
140 PORTIMÃO	444,2	688,0	453,1	54,9	-34,1
150 OLHÃO	979,3	977,1	565,9	-0,2	-42,1
160 TAVIRA	88,1	50,4	27,0	-42,8	-46,5
170 V.R.S.ANTÓNIO	177,2	180,9	225,9	2,1	24,9
TOTAL	11 538,1	12 449,7	8 341,1	7,9	-33,0

a) A Delegação de Cascais inclui a Delegação da Ericeira

Fonte: DGRM

ESTIMATIVA DE DESEMBARQUES

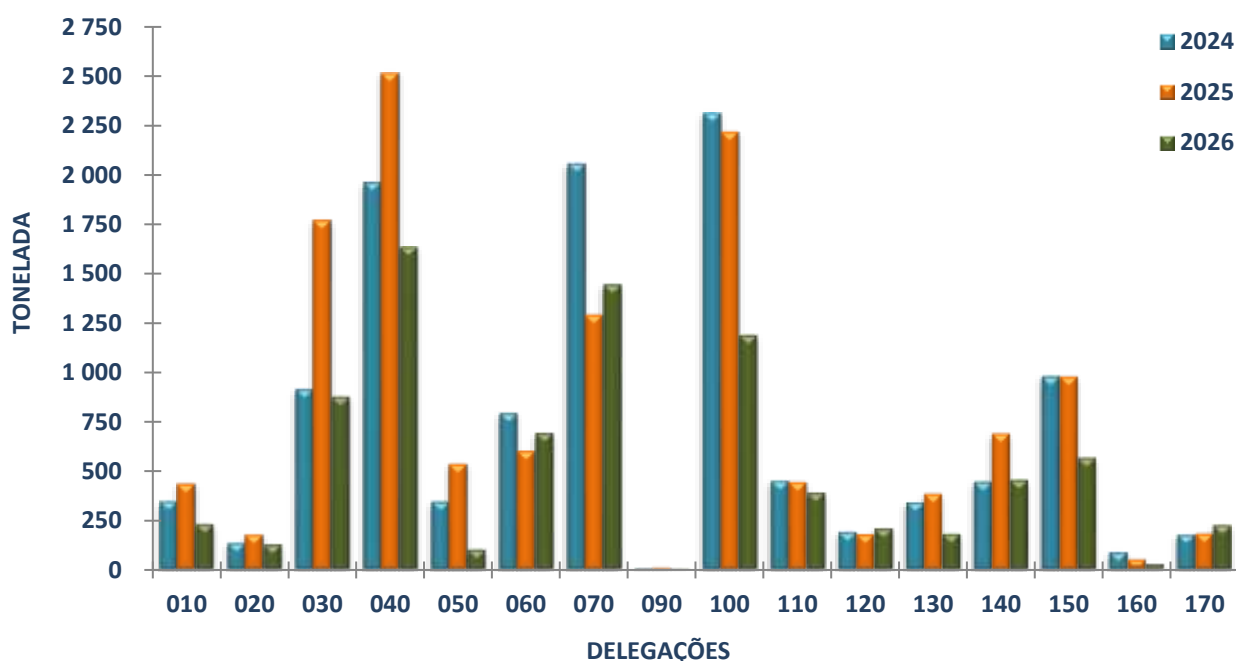



5. ESTIMATIVA DE DESEMBARQUES

Total por Lota (Continente)

JANEIRO A MARÇO

Unidade: Euro/Kg

DELEGAÇÕES	2024	2025	2026	VARIÇÃO (%)	
				(25-24)	(26-25)
010 VIANA DO CASTELO	7,62	6,67	8,70	-12,47	30,43
020 PÓVOA DE VARZIM	5,22	6,00	6,78	14,94	13,00
030 MATOSINHOS	4,88	3,81	4,73	-21,93	24,15
040 AVEIRO	3,30	3,13	3,85	-5,15	23,00
050 FIGUEIRA DA FOZ	3,48	3,52	6,00	1,15	70,45
060 NAZARÉ	3,66	4,09	3,62	11,75	-11,49
070 PENICHE	4,44	6,28	5,78	41,44	-7,96
090 CASCAIS a)	14,18	14,58	20,15	2,82	38,20
100 SESIMBRA	3,35	3,49	4,34	4,18	24,36
110 SETÚBAL	3,92	4,82	5,48	22,96	13,69
120 SINES	5,41	5,56	4,46	2,77	-19,78
130 LAGOS	5,26	6,41	8,64	21,86	34,79
140 PORTIMÃO	4,53	4,39	4,12	-3,09	-6,15
150 OLHÃO	4,41	5,99	6,23	35,83	4,01
160 TAVIRA	8,39	10,06	10,43	19,90	3,68
170 V.R.S.ANTÓNIO	14,64	12,75	11,98	-12,91	-6,04
TOTAL	4,28	4,50	5,15	5,14	14,44

a) A Delegação de Cascais inclui a Delegação da Ericeira

Fonte: DGRM

ESTIMATIVA DE DESEMBARQUES

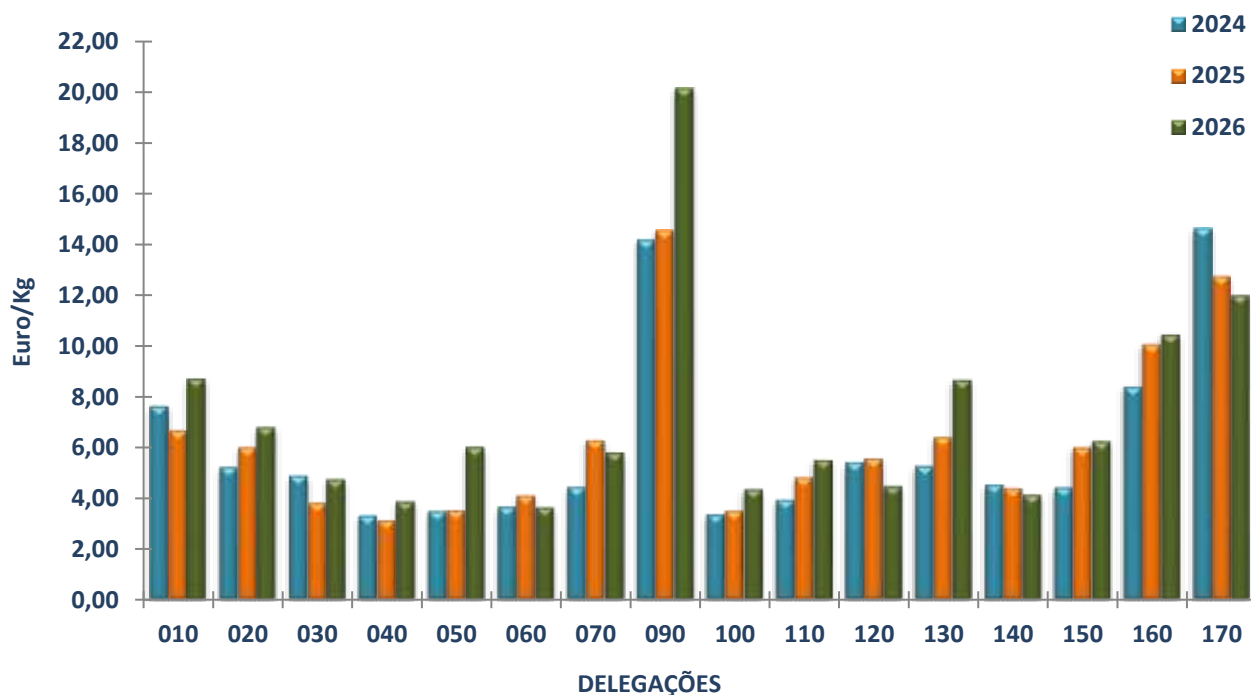



6. ESTIMATIVA DE DESEMBARQUES

Principais Espécies (Continente)

JANEIRO A MARÇO

Unidade: Tonelada

ESPÉCIES GRUPOS DE ESPÉCIES	2024	2025	2026	VARIAÇÃO (%)	
				(25-24)	(26-25)
CARAPAU	2 179,4	1 991,1	1 686,0	-8,6	-15,3
POLVOS	1 305,3	1 565,1	977,4	19,9	-37,6
BERBIGÃO	513,8	1 013,2	561,6	97,2	-44,6
CAVALA	1 186,6	482,5	388,7	-59,3	-19,4
CHOCO	525,8	538,6	317,2	2,4	-41,1
RAIAS	347,8	343,6	309,6	-1,2	-9,9
VERDINHO	103,9	344,4	277,0	231,5	-19,6
ESPARÍDEOS DIVERSOS	256,9	372,4	230,2	45,0	-38,2
ROBALOS	231,4	175,7	199,3	-24,1	13,4
ESPADARTE	261,9	236,9	190,2	-9,6	-19,7
PESCADA	260,9	104,9	188,8	-59,8	79,9
CARAPAU NEGRÃO	222,8	190,2	181,8	-14,6	-4,4
FANECA	217,1	177,2	159,9	-18,4	-9,8
TAMBORIL	132,6	124,4	152,6	-6,2	22,6
LINGUADO	119,0	146,0	131,8	22,7	-9,7

Fonte: DGRM



7. ESTIMATIVA DE DESEMBARQUES

Principais Espécies (Continente)

JANEIRO A MARÇO

Unidade: Euro/Kg

ESPÉCIES GRUPOS DE ESPÉCIES	2024	2025	2026	VARIAÇÃO (%)	
				(25-24)	(26-25)
CARAPAU	2,07	2,04	2,33	-1,45	14,22
POLVOS	7,55	8,71	8,51	15,36	-2,30
BERBIGÃO	2,00	2,31	3,26	15,50	41,13
CAVALA	0,81	0,83	1,35	2,47	62,65
CHOCO	5,43	5,97	6,68	9,94	11,89
RAIAS	2,76	2,94	3,12	6,52	6,12
VERDINHO	1,21	2,71	1,06	123,97	-60,89
ESPARÍDEOS DIVERSOS	1,99	0,82	1,41	-58,79	71,95
ROBALOS	10,84	12,50	12,31	15,31	-1,52
ESPADARTE	9,73	9,74	10,83	0,10	11,19
PESCADA	4,43	5,79	4,76	30,70	-17,79
CARAPAU NEGRÃO	1,26	1,30	1,27	3,17	-2,31
FANECA	2,46	3,24	3,06	31,71	-5,56
TAMBORIL	5,86	6,49	5,94	10,75	-8,47
LINGUADO	12,74	12,89	13,46	1,18	4,42

Fonte: DGRM



8. ESTIMATIVA DE DESEMBARQUES

Principais Espécies (Regiões Autónomas)

JANEIRO A MARÇO

Unidade: Tonelada

ESPÉCIES GRUPOS DE ESPÉCIES	2024	2025	2026	VARIAÇÃO (%)	
				(25-24)	(26-25)
R. A. AÇORES	1 236,3	731,5	814,5	-40,8	11,4
ATUNS E SIMILARES	464,7	65,0	115,3	-86,0	77,4
LULAS	67,0	25,0	107,3	-62,6	328,7
CARAPAU NEGRÃO	135,2	142,6	102,3	5,5	-28,3
CAVALA	72,9	58,7	80,7	-19,5	37,4
ESPARÍDEOS DIVERSOS	128,1	83,9	71,9	-34,5	-14,3
R. A. MADEIRA	830,3	569,5	449,8	-31,4	-21,0
ESPADA PRETO	611,9	518,1	399,8	-15,3	-22,8
CARAPAU NEGRÃO	19,1	14,4	13,0	-24,6	-9,5
CAVALA	13,3	1,1	11,3	-92,1	973,3
ATUNS E SIMILARES	147,2	6,7	7,0	-95,4	4,2
PARGOS	18,0	13,2	3,6	-26,7	-72,9

Fonte: DGRM



9. ESTIMATIVA DE DESEMBARQUES

Principais Espécies (Regiões Autónomas)

JANEIRO A MARÇO

Unidade: Euro/Kg

ESPÉCIES GRUPOS DE ESPÉCIES	2024	2025	2026	VARIAÇÃO (%)	
				(25-24)	(26-25)
R. A. AÇORES	5,91	7,77	7,77	31,47	0,00
ATUNS E SIMILARES	3,82	9,78	4,38	156,02	-55,21
LULAS	7,81	10,80	10,90	38,28	0,93
CARAPAU NEGRÃO	1,95	2,39	2,35	22,56	-1,67
CAVALA	1,56	1,74	1,48	11,54	-14,94
ESPARÍDEOS DIVERSOS	15,18	19,39	20,78	27,73	7,17
R. A. MADEIRA	5,50	5,38	4,86	-2,18	-9,67
ESPADA PRETO	5,04	5,02	4,50	-0,40	-10,36
CARAPAU NEGRÃO	3,14	7,49	6,26	138,54	-16,42
CAVALA	3,13	2,62	3,47	-16,29	32,44
ATUNS E SIMILARES	7,60	15,22	16,17	100,26	6,24
PARGOS	8,69	11,94	17,46	37,40	46,23

Fonte: DGRM



10. ESTIMATIVA DE DESEMBARQUES

Total por Região e por Modalidade de Pesca/Pesqueiro

JANEIRO A MARÇO

REGIÃO (CONTINENTE)	2024		2025		2026	
	QUANT. (Ton)	VALOR MÉDIO (Euro/Kg)	QUANT. (Ton)	VALOR MÉDIO (Euro/Kg)	QUANT. (Ton)	VALOR MÉDIO (Euro/Kg)
NORTE	1 391,9	5,55	2 380,9	4,40	1 230,6	5,62
ARRASTO	179,6	2,54	464,2	2,65	286,3	2,10
CERCO	45,8	5,49	670,6	2,80	52,4	3,09
POLIVALENTE	1 166,4	6,15	1 246,0	6,35	891,9	7,23
ESPAÑA	---	---	---	---	---	---
NORTE ÁFRICA	---	---	---	---	---	---
CENTRO	2 307,3	3,33	3 051,3	3,21	1 735,7	3,99
ARRASTO	1 013,6	2,66	680,8	2,93	580,8	2,87
CERCO	26,8	1,87	786,1	2,62	0,1	6,65
POLIVALENTE	1 266,9	4,08	1 584,5	3,75	1 154,7	4,72
ESPAÑA	---	---	---	---	---	---
NORTE ÁFRICA	---	---	---	---	---	---
OESTE E VALE DO TEJO	2 850,2	4,23	1 891,5	5,57	2 135,7	5,07
ARRASTO	968,6	3,22	857,4	3,70	1 084,8	3,03
CERCO	824,9	1,41	217,1	2,96	288,7	1,99
POLIVALENTE	1 056,7	7,72	817,0	8,59	762,1	9,69
ESPAÑA	---	---	---	---	---	---
NORTE ÁFRICA	---	---	---	---	---	---
GRANDE LISBOA	6,9	14,18	7,2	14,58	3,6	20,15
ARRASTO	---	---	---	---	---	---
CERCO	---	---	---	---	---	---
POLIVALENTE	6,9	14,18	7,2	14,58	3,6	20,15
ESPAÑA	---	---	---	---	---	---
NORTE ÁFRICA	---	---	---	---	---	---
PENÍNSULA SETÚBAL	2 748,5	3,43	2 652,5	3,70	1 570,3	4,60
ARRASTO	193,5	2,01	81,9	2,08	92,4	1,58
CERCO	837,8	0,92	994,6	1,08	425,4	1,32
POLIVALENTE	1 717,2	4,99	1 576,0	5,70	1 052,5	6,47
ESPAÑA	---	---	---	---	---	---
NORTE ÁFRICA	---	---	---	---	---	---
ALENTEJO	203,5	5,45	187,3	5,58	214,4	4,50
ARRASTO	5,6	1,92	4,1	2,21	1,9	2,95
CERCO	30,3	0,57	46,2	1,25	101,1	1,42
POLIVALENTE	167,6	6,60	137,0	7,39	111,5	7,77
ESPAÑA	---	---	---	---	---	---
NORTE ÁFRICA	---	---	---	---	---	---
ALGARVE	2 029,8	5,73	2 279,1	6,24	1 450,9	6,88
ARRASTO	385,6	7,85	593,7	5,23	503,4	6,35
CERCO	418,0	1,70	375,1	1,88	144,1	2,72
POLIVALENTE	1 221,8	6,56	1 307,0	8,38	801,4	8,18
ESPAÑA	4,5	8,71	3,3	9,39	2,1	7,89
NORTE ÁFRICA	---	---	---	---	---	---
TOTAL	11 538,1	4,28	12 449,7	4,50	8 341,1	5,15



11. PRINCIPAIS ESPÉCIES NA COMPOSIÇÃO DOS DESEMBARQUES DE PEIXE FRESCO/REFRIGERADO

Por Região e por Modalidade de Pesca (Continente)

JANEIRO A MARÇO

ARRASTO			CERCO			POLIVALENTE			
REGIÃO	ESPÉCIE	TONS	EURO/KG	ESPÉCIE	TONS	EURO/KG	ESPÉCIE	TONS	EURO/KG
NORTE									
	CARAPAU	114,2	1,59	BIQUEIRÃO	36,2	3,71	POLVOS	255,5	7,89
	VERDINHO	108,8	1,55	ESPARÍDEOS DIV	10,2	0,32	RAIAS	77,6	2,62
	SARDA	16,3	2,03	CARAPAU	3,5	1,88	ROBALOS	61,7	9,77
	POTAS	8,1	3,45	SARDINHA	1,7	1,87	FANECA	55,5	3,71
	FANECA	6,3	3,29	ATUNS E SIMILARES	0,7	12,71	LINGUADO	34,6	11,18
	TOTAL MOD.	464,2	2,65		670,6	2,80		1 246,0	6,35
CENTRO									
	CARAPAU	369,8	1,98	SÁVEL	0,0	4,44	BERBIGÃO	535,1	3,22
	FANECA	39,9	2,59	DOURADA	0,0	11,93	POLVOS	212,3	6,34
	SARDA	39,8	2,29	SOLHAS	0,0	5,08	CHOCO	47,8	5,96
	LULAS	26,7	11,85	LINGUADO	0,0	13,40	AMÊIJOAS	41,7	12,95
	POLVOS	14,3	6,50	ROBALOS	0,0	13,85	PESCADA	28,4	3,24
	TOTAL MOD.	680,7	2,93		786,1	2,62		1 584,5	3,75
OESTE E VALE DO TEJO									
	CARAPAU	487,0	3,08	CARAPAU	132,2	1,95	ESPADARTE	189,4	10,83
	VERDINHO	145,1	0,79	CAVALA	125,7	2,06	POLVOS	89,3	9,92
	PESCADA	70,5	4,38	CARAPAU NEGRÃO	26,6	1,95	RAIAS	56,0	3,73
	CARAPAU NEGRÃO	64,2	1,20	ESPARÍDEOS DIV	3,7	0,31	ROBALOS	45,8	16,00
	CAVALA	59,9	0,76	ATUNS E SIMILARES	0,5	4,98	TUBARÕES E RAIAS	28,1	1,86
	TOTAL MOD.	857,4	3,70		217,1	2,96		817,0	8,59
GRANDE LISBOA									
	---	0,0	0,00	---	0,0	0,00	DIVERSOS (Crust.)	3,0	21,90
	---	0,0	0,00	---	0,0	0,00	SANTOLA	0,3	9,31
	---	0,0	0,00	---	0,0	0,00	OURIÇO DO MAR	0,2	14,31
	---	0,0	0,00	---	0,0	0,00	DIVERSOS (Molusc.)	0,1	7,39
	---	0,0	0,00	---	0,0	0,00	---	0,0	0,00
	TOTAL MOD.	0,0	0,00		0,0	0,00		7,2	14,58
PENÍNSULA DE SETÚBAL									
	CARAPAU	34,4	1,24	CARAPAU	209,0	1,78	CHOCO	158,8	6,37
	CARAPAU NEGRÃO	22,7	0,85	CAVALA	115,4	0,87	POLVOS	126,2	10,30
	CAVALA	7,3	1,14	ESPARÍDEOS DIV	80,2	0,36	ESPADARTE	124,3	3,89
	VERDINHO	6,5	0,09	ATUNS E SIMILARES	12,1	3,06	ROBALOS	64,4	11,71
	AREIRO	4,2	2,25	BESUGO	2,7	4,24	AMÊIJOAS	57,2	2,61
	TOTAL MOD.	81,9	2,08		994,6	1,08		1 576,0	5,70
ALENTEJO									
	VERDINHO	1,6	0,53	CARAPAU NEGRÃO	30,8	1,47	POLVOS	20,5	9,11
	TAMBORIL	0,2	6,86	ESPARÍDEOS DIV	30,2	0,29	TAMBORIL	12,8	5,26
	CAMARÕES	0,1	28,20	CAVALA	20,9	1,87	CHOCO	12,6	6,47
	---	0,0	0,00	CARAPAU	13,2	2,18	RAIAS	6,7	3,07
	---	0,0	0,00	ATUNS E SIMILARES	3,2	3,07	ROBALOS	5,4	12,04
	TOTAL MOD.	4,0	2,21		46,2	1,25		137,0	7,39
ALGARVE									
	CARAPAU	191,7	2,19	CARAPAU	59,8	3,05	POLVOS	244,8	9,81
	GAMBA	127,1	9,26	ESPARÍDEOS DIV	39,7	0,88	CHOCO	75,5	7,46
	CAMARÕES	41,0	23,80	ATUNS E SIMILARES	18,9	3,92	RAIAS	43,7	3,06
	CARAPAU NEGRÃO	31,9	0,82	CAVALA	8,9	1,47	PEIXES CHATOS	39,4	13,54
	CAVALA	27,1	0,92	POLVOS	3,1	10,12	TAMBORIL	38,7	5,87
	TOTAL MOD.	593,7	5,23		375,0	1,88		1 307,0	8,38

Fonte: DGRM



12. BALANÇA COMERCIAL DOS PRODUTOS DA PESCA

JANEIRO A MARÇO

Unidade: Toneladas

TIPO DE COMERCIALIZAÇÃO	ENTRADAS			SAÍDAS			SALDO		
	2024	2025 (*)	2026 (*)	2024	2025 (*)	2026 (*)	2024	2025	2026
CAP.03	88 594,2	95 862,5	90 482,6	41 000,7	44 985,1	36 637,7	-47 593,5	-50 877,4	-53 844,8
03.01 Peixe Vivo	189,2	166,4	302,3	34,3	31,4	36,9	-154,9	-135,0	-265,5
03.02 Peixe Fresco/Refrigerado	16 365,6	16 392,1	15 667,9	4 514,5	6 638,3	4 351,6	-11 851,1	-9 753,7	-11 316,4
03.03 Peixe Congelado	30 385,1	33 299,7	29 079,2	18 047,3	15 876,2	14 362,7	-12 337,9	-17 423,5	-14 716,5
03.04 Filetes	7 899,8	11 426,4	10 636,5	5 163,9	7 970,1	6 582,9	-2 735,9	-3 456,3	-4 053,6
03.05 Salgados,Secos,Fumados	12 732,5	10 778,2	12 328,7	2 030,3	1 649,3	1 399,7	-10 702,2	-9 128,9	-10 928,9
03.06 Crustáceos	8 358,6	8 641,3	7 881,1	3 059,1	2 637,5	2 118,6	-5 299,4	-6 003,8	-5 762,5
03.07 Moluscos	12 643,6	15 151,2	14 571,7	8 090,8	10 128,3	7 738,2	-4 552,8	-5 022,9	-6 833,5
03.08 Outros Invertebrados	8,7	4,5	12,8	60,5	53,6	47,3	51,8	49,1	34,5
03.09 Farinhas	11,2	2,7	2,4	0,1	0,3	0,0	-11,1	-2,4	-2,4
15.04 GORDURAS E ÓLEOS DE PEIXE	250,6	386,2	454,9	123,8	133,0	118,7	-126,8	-253,3	-336,2
16.CONSERVAS	16 754,5	21 660,7	20 594,0	13 996,1	16 663,8	17 344,8	-2 758,4	-4 997,0	-3 249,2
16.04 Peixe	12 844,2	17 088,2	15 621,1	13 055,3	15 571,3	15 952,8	211,1	-1 516,9	331,7
16.04.13 Sardinha	170,9	316,3	722,7	2 727,0	3 622,3	4 239,9	2 556,1	3 305,9	3 517,3
16.04.14 Atuns	8 124,5	12 322,1	10 791,6	6 246,1	8 385,9	7 941,8	-1 878,4	-3 936,2	-2 849,8
16.04.15 Sarda e Cavala	326,7	288,4	451,7	2 245,5	2 063,2	2 372,5	1 918,7	1 774,9	1 920,8
Outras	4 222,0	4 161,4	3 655,2	1 836,7	1 500,0	1 398,5	-2 385,4	-2 661,4	-2 256,6
16.05 Crustáceos e Moluscos	3 910,3	4 572,6	4 972,9	940,8	1 092,5	1 392,0	-2 969,5	-3 480,1	-3 580,9
19.02 MASSAS DE PEIXE	252,8	527,8	264,0	148,7	186,6	166,6	-104,1	-341,3	-97,3
23.01 FARINHAS DE PEIXE	904,8	1 150,1	1 184,9	950,4	713,0	579,7	45,6	-437,1	-605,3
TOTAL	106 756,8	119 587,4	112 980,3	56 219,7	62 681,4	54 847,5	-50 537,1	-56 906,0	-58 132,8

(*) Dados provisórios

FONTE: Instituto Nacional de Estatística



13. BALANÇA COMERCIAL DOS PRODUTOS DA PESCA

JANEIRO A MARÇO

Unidade: Mil Euros

TIPO DE COMERCIALIZAÇÃO	ENTRADAS			SAÍDAS			SALDO		
	2024	2025 (*)	2026 (*)	2024	2025 (*)	2026 (*)	2024	2025	2026
CAP.03	482 756,4	538 118,9	563 048,3	223 363,0	258 926,5	222 675,3	-259 393,4	-279 192,5	-340 372,9
03.01 Peixe Vivo	2 471,5	2 474,9	2 775,3	562,7	572,3	692,0	-1 908,8	-1 902,6	-2 083,4
03.02 Peixe Fresco/Refrigerado	108 660,2	109 478,0	119 202,7	36 231,3	43 646,7	35 977,5	-72 429,0	-65 831,3	-83 225,2
03.03 Peixe Congelado	96 269,3	111 326,7	103 656,5	66 858,8	67 735,7	65 167,6	-29 410,5	-43 591,0	-38 488,9
03.04 Filetes	43 825,9	67 660,7	66 718,7	30 029,8	48 240,9	40 418,8	-13 796,2	-19 419,8	-26 299,9
03.05 Salgados,Secos,Fumados	101 362,4	93 660,0	127 705,8	13 795,5	13 533,1	10 606,4	-87 566,9	-80 126,9	-117 099,4
03.06 Crustáceos	60 961,6	60 325,3	56 940,4	28 617,5	23 018,1	21 185,5	-32 344,0	-37 307,2	-35 754,8
03.07 Moluscos	68 935,9	93 057,6	85 604,9	46 533,6	61 592,9	48 012,0	-22 402,3	-31 464,7	-37 592,9
03.08 Outros Invertebrados	175,6	118,0	428,3	732,0	585,4	615,5	556,4	467,5	187,3
03.09 Farinhas	94,0	17,7	15,6	1,8	1,3	0,0	-92,2	-16,4	-15,6
15.04 GORDURAS E ÓLEOS DE PEIXE	1 059,5	1 154,7	1 448,8	444,0	316,1	353,8	-615,5	-838,6	-1 095,0
16.CONSERVAS	74 897,0	93 712,7	90 284,6	86 691,0	96 865,9	112 028,1	11 793,9	3 153,1	21 743,5
16.04 Peixe	62 298,3	80 230,5	74 453,0	82 206,6	91 642,2	106 701,8	19 908,2	11 411,7	32 248,9
16.04.13 Sardinha	982,2	2 029,9	3 421,5	18 886,5	25 401,0	32 755,3	17 904,2	23 371,1	29 333,8
16.04.14 Atuns	41 134,0	57 344,0	50 101,0	39 194,1	44 462,5	45 188,1	-1 939,9	-12 881,5	-4 913,0
16.04.15 Sarda e Cavala	1 509,8	2 108,3	2 015,2	14 044,8	12 896,0	17 488,6	12 535,0	10 787,7	15 473,4
Outras	18 672,3	18 748,4	18 915,2	10 081,3	8 882,7	11 269,8	-8 591,0	-9 865,7	-7 645,4
16.05 Crustáceos e Moluscos	12 598,7	13 482,2	15 831,6	4 484,4	5 223,7	5 326,3	-8 114,3	-8 258,5	-10 505,3
19.02 MASSAS DE PEIXE	1 075,5	3 323,5	1 553,1	925,9	1 172,3	1 071,2	-149,6	-2 151,2	-481,9
23.01 FARINHAS DE PEIXE	1 561,4	1 806,0	2 142,7	710,3	888,2	703,6	-851,0	-917,8	-1 439,1
TOTAL	561 349,8	638 115,9	658 477,5	312 134,2	358 168,9	336 832,1	-249 215,6	-279 946,9	-321 645,4

(*) Dados provisórios

FONTE: Instituto Nacional de Estatística



14. FROTA DE PESCA NACIONAL

SITUAÇÃO EM 31 MARÇO 2026 (Dados Provisórios)

ÁREA	ZONA	STOCKS	ARTES	POP4	Nº	GT (1)	POT (kw)
CONTINENTE	CIEM IXa	DEMERSAIS	ARTES FIXAS PEQUENA PESCA <12 m	4K1	5 149	8 618,79	122 780,30
	CIEM VIIIc,IXa,IXb,X E CECAF	DEMERSAIS	ARTES FIXAS ≥12 m	4K2	278	12 900,05	45 578,05
	CIEM VIIIc,IXa,IXb	DEMERSAIS (+CARAPAU)	ARRASTO	4K3	81	13 540,04	37 164,16
	CIEM IXa	PEQUENOS PELÁGICOS (SARDINHA E OUTROS)	CERCO	4K4	161	6 744,75	34 410,94
	ÁGUAS INTERNACIONAIS	DEMERSAIS E PELÁGICOS	POLIVALENTE, ARRASTO E ANZOL	4K5	25	28 839,00	35 470,63
	TOTAL CONTINENTE					5 694	70 642,63
MADEIRA	CECAF	DEMERSAIS	ARTES FIXAS PEQUENA PESCA <12 M	4K6	357	419,34	3 620,89
	CECAF E ÁGUAS INTERNACIONAIS	DEMERSAIS E PELÁGICOS	ARTES FIXAS ≥12 m	4K7	37	3 062,53	10 884,43
		PELÁGICOS	CERCO	4K8	2	85,86	509,00
	TOTAL MADEIRA					396	3 567,73
AÇORES	CIEM X	DEMERSAIS	ARTES FIXAS PEQUENA PESCA <12 m	4K9	566	2 182,55	27 494,24
	CIEM X E ÁGUAS INTERNACIONAIS	DEMERSAIS E PELÁGICOS	ARTES FIXAS E PALANGRE ≥12 m	4KA	117	6 812,46	22 866,16
	TOTAL AÇORES					683	8 995,01
TOTAL PORTUGAL					6 773	83 205,37	340 778,80

(1) ARQUEAÇÃO BRUTA DE ACORDO COM O REG.(EU) 2017/1130 DO PARLAMENTO EUROPEU E DO CONSELHO, DE 14 DE JUNHO DE 2017.

Fonte: DGRM