DIREÇÃO-GERAL DE RECURSOS NATURAIS, SEGURANÇA E SERVIÇOS MARÍTIMOS

EDITAL

PT2026ITAA008514001

Nos termos do disposto do n.º 7 do artigo 13.º do Decreto-Lei n.º 40/2017, de 4 de abril, na sua redação atual, torna-se público que **FINISTERRA LDA.**, com o número de Identificação de Pessoa Coletiva 509515096, requereu, ao abrigo do artigo 17º do mencionado diploma, um Título de Atividade Aquícola (TAA), relativo a um estabelecimento de culturas em águas marinhas a denominar **Finisterra3**, destinado à produção de Mexilhão-vulgar (*Mytilus edulis*) em regime extensivo, com uma área total de 678985 m², a localizar ao largo de Vila do Bispo, Distrito de Faro, sob a jurisdição marítima da Capitania do Porto de Lagos, conforme imagem seguinte:

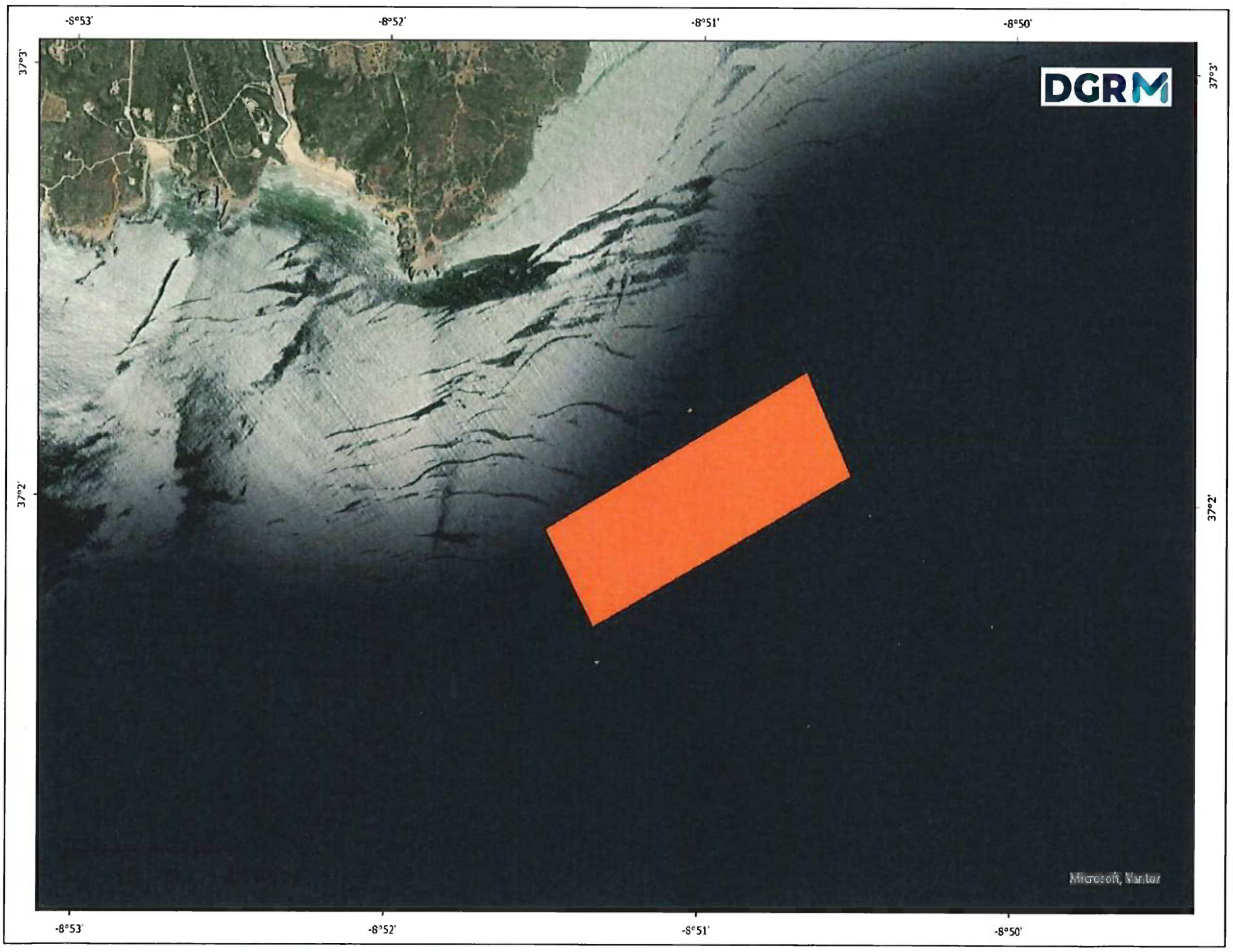

Coordenadas Geográficas (WGS 84)						
Vértice	Latitude			Longitude		
Nº	Graus	Minutos	Segundos	Graus	Minutos	Segundos
1	N 37 °	1 '	56,0 ''	W 8 °	51 '	29,7 ''
2	N 37 °	2 '	18,2 ''	W 8 °	50 '	39,8 ''
3	N 37 °	2 '	3,7 ''	W 8 °	50 '	31,1 ''
4	N 37 °	1 '	42,4 ''	W 8 °	51 '	20,4 ''

Ao abrigo do n.º 7 do artigo 13.º do Decreto-Lei n.º 40/2017, de 4 de abril, na sua redação atual, determina-se a abertura da consulta pública, entre **30 de novembro e 22 de dezembro de 2026**, convidando-se todos os interessados para, querendo, requerer para si, a atribuição do TAA com o objeto e a finalidade ora publicados ou apresentar objeções à atribuição do mesmo, junto da DGRM - Av.ª Brasília, 1449-030 Lisboa, telefone 213035700, email: mail.da@dgrm.pt

A apresentação de pedidos idênticos determina a abertura de procedimento concursal entre os interessados, conforme dispõe o n.º 12 do referido artigo 13.º.

Lisboa, 24 de novembro de 2026

P/ O Diretor-Geral,

(António Coelho Cândido)

Isabel Ventura
Subdiretora-Geral